Ecrit par Echo du Mardi le 11 octobre 2022

MAISON à GRAMBOIS

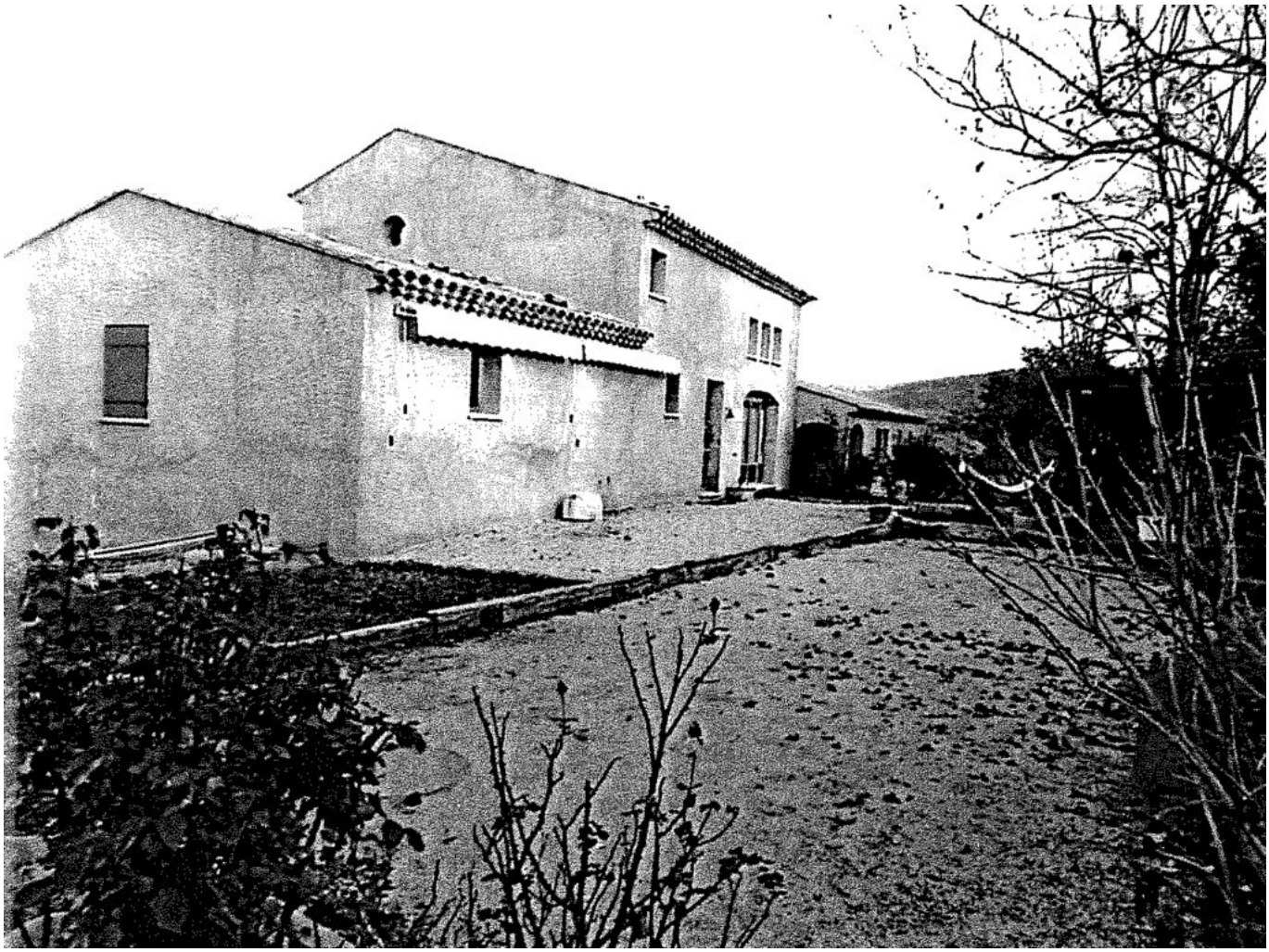

Eric FORTUNET
Avocat
Résidence les Naïades II - 10 A Avenue de la Poulasse
84000 AVIGNON

Pour toujours en savoir plus, lisez **www.echodumardi.com**, le seul média économique 100% Vaucluse habilité à publier les annonces légales, les appels d'offres et les ventes aux enchères !

Les Petites Affiches de Vaucluse depuis 1839

Ecrit par Echo du Mardi le 11 octobre 2022

Tél 04 90 14 35 05 – Email : ef@efortunet.com

Radiation du commandement

VENTE AUX ENCHERES PUBLIQUES

Il sera procédé à la vente aux enchères publiques en un seul lot d'un immeuble comprenant **un corps d'habitation principale** avec salle de séjour, cuisine, chambres, salles de bain, dressing, mezzanine, sous–sol **et un logement locatif** avec cuisine, chambres, salle de bains + un terrain sur la commune de **GRAMBOIS** (84240) 557 Chemin du Jas de Berthet cadastré F1042 et F1045 pour une contenance de 12a 05ca.
A l'audience du Juge de l'Exécution du Tribunal Judiciaire d'Avignon (84000)

Le Jeudi 17 novembre 2022 à 14 H 00

Mise à Prix 170 000 €

Les enchères ne pourront être portées que par un avocat inscrit au barreau d'Avignon.
Le cahier des conditions de vente peut être consulté au greffe du Juge de l'Exécution du Tribunal Judiciaire d'Avignon, chargé des saisies immobilières, cité judiciaire, 2 boulevard Limbert (84000) sous le RG N° 17/00668 et tout renseignement peut être demandé au cabinet de Maître Eric FORTUNET, Avocat poursuivant.
Date et Heures de Visite : **le mercredi 2 novembre 2022 de 14H00 à 16H00** par la SCP GEORGES & THILLET, Huissiers de Justice à Pertuis.

3954656
Publié le 11/10/2022

Les Petites Affiches de Vaucluse depuis 1839
Pour toujours en savoir plus, lisez **www.echodumardi.com**, le seul média économique 100% Vaucluse habilité à publier les annonces légales, les appels d'offres et les ventes aux enchères !