

Écrit par le 23 juillet 2024

Relance de l'enquête publique sur l'extension de la zone du Plan d'Entraigues-sur-la-Sorgue



Suite à son annulation, une nouvelle enquête publique portant sur l'aménagement d'une zone d'activité économique de près de 27 hectares à vocation industrielle et artisanale en extension de la zone du Plan existante à Entraigues-sur-la-Sorgue se déroulera du lundi 5 décembre au mardi 10 janvier.

Cette nouvelle enquête publique sera composée d'une déclaration d'utilité publique, d'une mise en compatibilité du plan local d'urbanisme de la commune d'Entraigues-sur-la-Sorgue, ainsi que d'une détermination des parcelles à déclarer cessibles nécessaires pour la réalisation de ce projet.

L'enquête aura lieu au service urbanisme de la mairie pendant 36,5 jours consécutifs. Un registre d'enquête sera mis à disposition du public sur place. Il sera invité à y inscrire ses observations et ses propositions. Il sera également possible d'envoyer ces dernières par voie postale au commissaire enquêteur Georges Chariglione (Mairie d'Entraigues-sur-la-Sorgue, service urbanisme - 1115 route de

Ecrit par le 23 juillet 2024

Sorgues - 84320 Entraigues-sur-la-Sorgue) ou par mail à l'adresse amenagement@grandavignon.fr. Le commissaire enquêteur tiendra une permanence à la mairie les lundi 5 décembre 2022 de 9h à 12h, mardi 13 décembre 2022 de 14h à 17h, jeudi 22 décembre 2022 de 9h à 12h, mercredi 28 décembre 2022 de 14h à 17h, vendredi 6 janvier 2023 de 14h à 17h, et mardi 10 janvier 2023 de 8h30 à 11h30.

Le dossier pourra être consulté gratuitement sur le post informatique de la mairie d'Entraigues-sur-la-Sorgue, sur le site du [Grand Avignon](#), sur le site [Registre Demat](#), et sur le site de la [Préfecture de Vaucluse](#) du 5 décembre au 10 janvier.

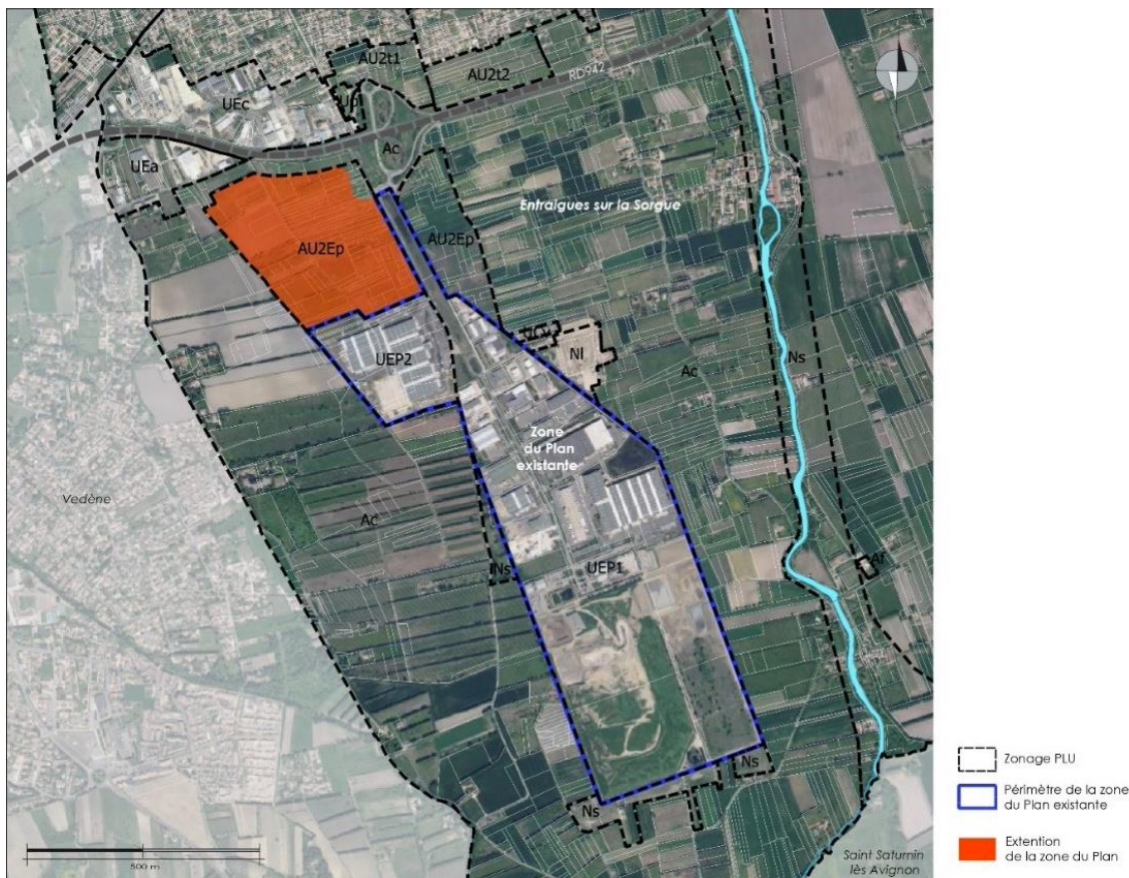

Une zone stratégique pour le développement économique

L'objectif de cette extension est de créer une zone destinée à l'accueil d'activités économiques à vocation industrielle et artisanale, afin d'accueillir des entreprises agroalimentaires et de relocaliser des industries. Elle se situera dans une zone à proximité de l'autoroute A7, de la zone commerciale d'Avignon Nord, mais aussi de quartiers résidentiels en cours de développement et du centre-ville d'Entraigues-sur-la-Sorgue, ce qui permettra de structurer un quartier d'activités et de développer une offre foncière et immobilière visant à accueillir des activités économiques productives.

Le territoire du Grand Avignon regroupe plus de 30 000 entreprises et comptabilise plus de 87 000

Ecrit par le 23 juillet 2024

emplois répartis sur deux départements et deux régions. En créant de nouvelles zones d'activités, le territoire souhaite créer de la richesse pour accueillir une nouvelle population et permettre à celles qui sont en difficultés de trouver leur place dans la société. Il a été estimé que l'extension de la zone du Plan créera environ 640 emplois.

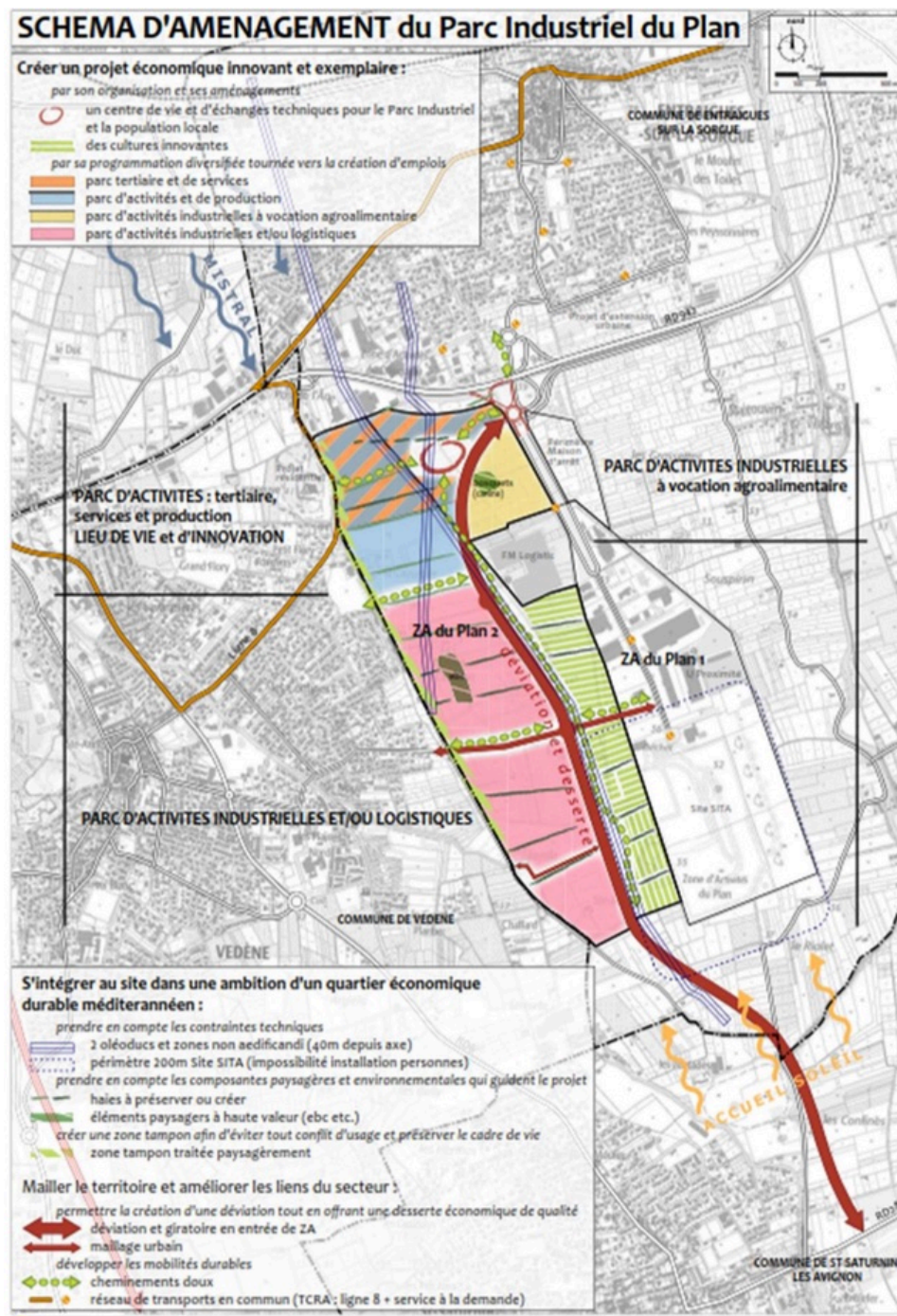

Ecrit par le 23 juillet 2024

V.A.