Les Petites Affiches de Vaucluse depuis 1839

Ecrit par le 19 avril 2025

L’AOC Ventoux étend son territoire aux communes de Velleron et L’Isle-sur-la-Sorgue

Née en 1973, l’Appellation d’origine contrôlée (AOC) Ventoux s’étend à deux nouvelles communes vauclusiennes : L’Isle-sur-la-Sorgue et Velleron. La démarche d’extension auprès de l’INAO (Institut national de l’origine et de la qualité) a débuté en 2000 dont le comité national a voté en faveur en 2016, puis en 2021, les experts se sont déplacés afin de délimiter les nouveaux contours de l’AOC. C’est le 17 novembre dernier que le nouveau cahier des charges de l’appellation a été officiellement publié.

Désormais, l’AOC Ventoux compte 53 communes réparties sur le territoire de sept offices de tourisme intercommunaux, les Parcs naturels régionaux du Mont-Ventoux et du Luberon, ainsi que deux réserves de Biosphère Unesco. Sa zone s’étendant maintenant à L’Isle-sur-la-Sorgue et à Velleron qui attirent toutes deux de nombreux visiteurs chaque année, l’appellation va pouvoir travailler plus amplement sur son dynamisme en termes d’œnotourisme. Une forme de tourisme dans laquelle l’AOC Ventoux démontre déjà de nombreuses qualités.

Les Petites Affiches de Vaucluse depuis 1839
Pour toujours en savoir plus, lisez **www.echodumardi.com**, le seul média économique 100% Vaucluse habilité à publier les annonces légales, les appels d'offres et les ventes aux enchères !

Les Petites Affiches de Vaucluse depuis 1839

Ecrit par le 19 avril 2025

V.A.

Damien Gilles élu président du Syndicat des vignerons des Côtes du Rhône

Jeudi 21 décembre dernier, les membres du Conseil d'administration du Syndicat des Côtes du Rhône se sont réunis pour élire leur nouveau président. C'est donc Damien Gilles qui endosse

Les Petites Affiches de Vaucluse depuis 1839

Ecrit par le 19 avril 2025

désormais ce rôle et succède à Denis Guthmuller, pour un mandat de trois ans.

Enfant du territoire des Côtes du Rhône, Damien Gilles a 37 ans et il est vigneron à Pont-Saint-Esprit. Après avoir obtenu un BTS agricole viticulture-œnologie à Rodilhan et une licence professionnelle en Agriculture de précision à l'Institut Agro de Montpellier, il débute sa carrière professionnelle en tant que commercial pour du matériel agricole, puis il se forme au poste de seconde d'exploitation dans un domaine viticole en Camargue. C'est en 2011 qu'il rejoint le domaine familiale de 40 hectares.

« L'appellation Côtes du Rhône a besoin d'acteurs qui s'unissent pour défendre ses vignerons, ses produits et son image, a-t-il affirmé lors de son élection. Pour cela, nous devrons nous adapter à l'avenir et non l'inverse. Soyons visionnaires, soyons solidaires ! » Damien Gilles souhaite poursuivre les efforts de son prédécesseur Denis Guthmuller, notamment en ce qui concerne le volet régulation, innovation et environnement. « Je crois en l'avenir des Côtes du Rhône, a-t-il ajouté. Nous avons su gérer la nécessité de régulation de l'offre, nous travaillons sur les profils de vins et l'adaptation agroécologique au changement climatique. Je souhaite maintenant accentuer le travail sur certains points du plan stratégique des Côtes du Rhône, et surtout accompagner nos adhérents. »

La feuille de route du nouveau Président du Syndicat des vignerons des Côtes du Rhône sera dévoilée en Assemblée générale le 30 janvier 2024.

V.A.

Les vins de Rhonéa parmi les meilleurs Muscats et effervescents du monde

Les Petites Affiches de Vaucluse depuis 1839

Ecrit par le 19 avril 2025

Plusieurs vins de la coopérative Rhonéa se sont hissés dans le top 10 des meilleurs Muscats et effervescents du monde 2023. Ces récompenses sont une reconnaissance du savoir-faire historique de la coopérative dans la vinification du Muscat Petit Grain.

Deux Muscats de Beaumes-de-Venise ont intégré le top 10 des meilleurs Muscats du monde 2023. Il s'agit de deux cuvées des domaines La Font de Joseph et du Paparotier. Ce succès souligne l'engagement de Rhonéa à produire des vins captivants, à la palette aromatique riche et complexe, en plus de son en faveur du développement durable. En effet, la coopérative propoera le millésime 2023 du Domaine du Paparotier dans un packaging totalement éco-conçu, sans capsule, en bouteille allégée et avec une étiquette composée de papier zéro carbone et de pigments naturels.

Dans la catégorie des effervescents, c'est le Muscatine qui a séduit le jury composé de professionnels en remportant deux médailles d'or, en blanc et en rosé, le blanc s'étant classé dans les 10 meilleurs vins effervescents du monde 2023. Une version sans alcool devrait être disponible à partir de janvier 2024, élargissant ainsi le plaisir à tous les amateurs.

V.A.

Les Petites Affiches de Vaucluse depuis 1839
Pour toujours en savoir plus, lisez **www.echodumardi.com**, le seul média économique 100% Vaucluse habilité à publier les annonces légales, les appels d'offres et les ventes aux enchères !

Les Petites Affiches de Vaucluse depuis 1839

Ecrit par le 19 avril 2025

Le vignoble des Côtes du Rhône mis en lumière dans un ouvrage ‘Rando-vin’

L’ouvrage *Rando-vin dans les Côtes du Rhône*, sous-titré *‘Belles balades et domaines viticoles de qualité’*, vient de paraître aux éditions du Chemin des crêtes. Les amateurs de vins et de plein air pourront (re)découvrir le vignoble des Côtes du Rhône et Côtes du Rhône Villages autrement pour le prix de 24€.

Cet ouvrage de 208 pages, une sélection de 38 domaines viticoles est présentée à travers les départements du Rhône, de la Drôme, de l’Ardèche, du Vaucluse et du Gard. Ainsi, 38 itinéraires de randonnées de niveau accessible et cartographiés sont proposés.

Les Petites Affiches de Vaucluse depuis 1839

Ecrit par le 19 avril 2025

L'amour des vignerons pour la terre et leurs pratiques pour préserver la biodiversité seront mises en avant dans ce guide, divisé en trois parties : la cave dégustation, la cave découverte et la cave expérience.

Les 38 destinations suivent la démarche du label 'Rendez-vous Terroirs', mis en place par Inter Rhône, qui assure aux visiteurs une prestation de qualité dans les maisons et domaines, ambassadeurs de leur territoire, à travers leur patrimoine architectural, qui est porteur des valeurs de partage et de convivialité des vignobles des Côtes du Rhône, et invite à la découverte.

Pour toujours en savoir plus, lisez **www.echodumardi.com**, le seul média économique 100% Vaucluse habilité à publier les annonces légales, les appels d'offres et les ventes aux enchères !

l'écho du mardi
Les Petites Affiches de Vaucluse depuis 1839

Ecrit par le 19 avril 2025

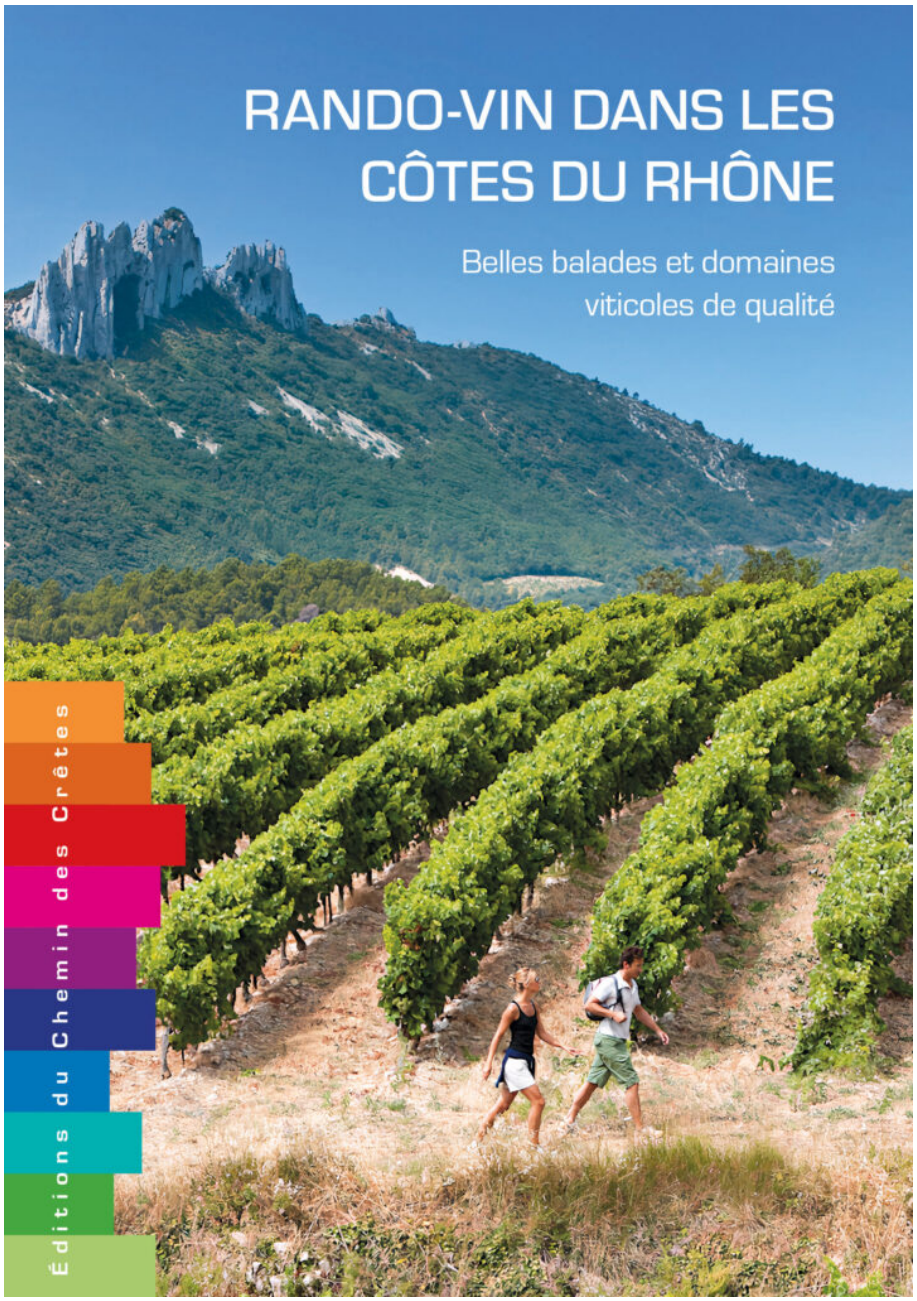

Les Petites Affiches de Vaucluse depuis 1839

Ecrit par le 19 avril 2025

La valse des étiquettes de vin : une révolution pour les viticulteurs depuis le 8 décembre 2023

C’est un règlement qui émane de la Commission Européenne et qui s’impose depuis le vendredi 8 décembre dernier. Dans un souci de transparence, cette loi était demandée par les associations de lutte contre l’alcoolisme comme par ceux qui dénoncent des vignerons véreux qui mettraient dans leurs bouteilles autre chose que ce qui est autorisé.

D’abord, qu’est-ce qu’un ingrédient ? « Toute substance ou produit, y compris les arômes, additifs et

Les Petites Affiches de Vaucluse depuis 1839

Ecrit par le 19 avril 2025

enzymes alimentaires, utilisés dans la fabrication d'une denrée alimentaire. » Déjà, la liste des composants autorisés est longue : évidemment, du raisin et des moûts mais aussi de la saccharose, des régulateurs d'acidité (acides tartrique, malique et lactique, sulfate de calcium), des conservateurs et anti-oxydants (dioxyde de soufre, bisulfite de potassium, sorbate de potassium…), des agents stabilisateurs (gomme arabique, nannoprotéines de levures), du gaz (argon ou azote), d'éventuels allergènes. Sans oublier la valeur nutritionnelle de la bouteille, la quantité de matières grasses, d'acides gras saturés, de sucre et de sel qui la composent.

Certains consommateurs se réjouiront sans doute de savoir combien de calories ils avalent dans une flûte de champagne ou dans un verre de Crozes-Hermitage. Les caves-coopératives, les grands groupes et syndicats vitivinicoles ont les moyens en personnel pour gérer. Mais comment vont faire les petits vignerons dans une exploitation familiale ? Comment mesurer ces dosages infinitésimaux qui souvent ne représentent pas plus de 2% du total d'une bouteille ? Vont-ils avoir recours à un chimiste pour rédiger l'étiquette ? Comment la traduire en chinois, japonais, coréen, danois, russe, allemand ou argentin quand ils exportent ? « Combien vont coûter ces étiquettes ? Encore une couche sur le mille-feuille, une obligation de plus à respecter », se désolent certains.

Certes, la Commission Européenne autorise des étiquettes 'dématérialisées' grâce au QR-Code, mais quand vous irez au supermarché, vous devrez décortiquer chaque bouteille avec votre smartphone pour comparer les rouges, rosés et blancs.

La règlementation s'applique à tous les vins conditionnés en bouteilles, en Bib et en vrac après le 8 décembre 2023. C'est un produit vivant qui évolue au fil du temps. Qu'adviendra-t-il quand vous laisserez vieillir votre millésime 2024 en cave et que vous déboucherez une bonne bouteille dans 15 ans pour le mariage de votre enfant ? Les données qui figurent sur l'étiquette seront-elles encore fiables ou totalement dépassées ?

Orange : 30e Salon des Vins organisé par les jeunes élèves du Lycée Viticole

Les Petites Affiches de Vaucluse depuis 1839

Ecrit par le 19 avril 2025

Ce samedi 25 novembre, les lycées viticoles de France se réunissent en un salon organisé par les élèves de la filière commerce du lycée viticole d'Orange. L'occasion de découvrir les vins et spiritueux de ces établissements.

Yan, Jean-Geoffrey, Maxime, Diego mais aussi Manon et Anaïs sont en terminale au Château Mongin, leur lycée installé quartier du Grès, sur la même propriété que l'Institut Rhôdanien d'Orange. Et l'organisation de ce salon fait partie de leur cursus pédagogique, grandeur nature, pour ces futurs professionnels en Conseil-Vente de vins et spiritueux.

Comme des grands, ils ont participé à une conférence de presse pour inciter à venir les voir ce samedi 25 novembre. Avec la directrice du lycée, Brigitte Bouvier et la directrice de l'exploitation, Roxane Nibaudeau, ils ont expliqué « jouer collectif » pour attirer le maximum de visiteurs. « Tous les élèves font équipe avec les enseignants, ils s'entraident, c'est une expérience importante pour des jeunes de 16 ans, un vrai salon professionnel », a précisé la directrice.

Les Petites Affiches de Vaucluse depuis 1839

Ecrit par le 19 avril 2025

De 10h à 19h, les élèves seront là pour accueillir les visiteurs, animer le salon, prendre les commandes au lycée d'Orange, avec des bouteilles des Côtes du Rhône et de Châteauneuf-du-Pape, mais aussi de Louis Giraud – Carpentras et de Nîmes pour le Grand Sud. Une dizaine de régions seront aussi présentes avec leurs élèves venus d'Alsace, Beaujolais, Bordeaux, Bourgogne, Calvados, Champagne, Charentes, Loire et Sud-Ouest.

Les visiteurs auront donc le choix entre une cinquantaine d'appellations telles que : Gewurztraminer, Riesling, Brouilly, Morgon, Médoc, Sauternes, Pessac-Léognan, Côtes de Beaune, Cidre fermier, Pommeau de Normandie, Pineau, Champagne, Cognac, Pouilly, Monbazillac, Armagnac, Floc de Gascogne et Costières. À un mois de Noël, il y en aura pour tous les goûts et tous les prix. Entre 5,60€ pour un rosé de la Principauté d'Orange et 39,60€ pour un Cognac Napoléon de 15 ans d'âge.

Samedi 25 novembre, de 10h à 19h, au Lycée Agricole d'Orange – Château Mongin (comme un ancien préfet de Vaucluse). 2260 Route du Grès.
Les commandes sont prises jusqu'au 24, les retraits prévus jusqu'au 1er décembre.

l'écho du mardi
Les Petites Affiches de Vaucluse depuis 1839

Ecrit par le 19 avril 2025

l'écho du mardi
Les Petites Affiches de Vaucluse depuis 1839
Pour toujours en savoir plus, lisez **www.echodumardi.com**, le seul média économique 100% Vaucluse habilité à publier les annonces légales, les appels d'offres et les ventes aux enchères !

Les Petites Affiches de Vaucluse depuis 1839

Ecrit par le 19 avril 2025

Pour toujours en savoir plus, lisez **www.echodumardi.com**, le seul média économique 100% Vaucluse habilité à publier les annonces légales, les appels d'offres et les ventes aux enchères !

Les Petites Affiches de Vaucluse depuis 1839

Ecrit par le 19 avril 2025

Plus de 3000 verres distribués lors de l’événement Millévin

Pour toujours en savoir plus, lisez **www.echodumardi.com**, le seul média économique 100% Vaucluse habilité à publier les annonces légales, les appels d'offres et les ventes aux enchères !

Les Petites Affiches de Vaucluse depuis 1839

Ecrit par le 19 avril 2025

Pour sa 16e édition, Millévin, la fête des Côtes du Rhône et du nouveau Millésime a réuni de nombreux passionnés et amateurs de vins au cœur de la capitale des Côtes du Rhône, Avignon. En tout, 3 033 verres ont été distribués lors de l'évènement qui a eu lieu le jeudi 16 novembre.

De nombreux vignerons, représentant diverses appellations de la Vallée du Rhône, étaient présents pour célébrer le nouveau Millésime dans l'Église des Célestins, Rue des 3 Faucons, ou encore sur la Place Saint-Didier.

Les Petites Affiches de Vaucluse depuis 1839

Ecrit par le 19 avril 2025

-

Pour toujours en savoir plus, lisez **www.echodumardi.com**, le seul média économique 100% Vaucluse habilité à publier les annonces légales, les appels d'offres et les ventes aux enchères !

Les Petites Affiches de Vaucluse depuis 1839

Ecrit par le 19 avril 2025

-

Pour toujours en savoir plus, lisez **www.echodumardi.com**, le seul média économique 100% Vaucluse habilité à publier les annonces légales, les appels d'offres et les ventes aux enchères !

Les Petites Affiches de Vaucluse depuis 1839

Ecrit par le 19 avril 2025

-

Les Petites Affiches de Vaucluse depuis 1839

Ecrit par le 19 avril 2025

-

©Tête d’ail

V.A.

Beaujolais Nouveau : une tradition qui s’exporte

Les Petites Affiches de Vaucluse depuis 1839

Ecrit par le 19 avril 2025

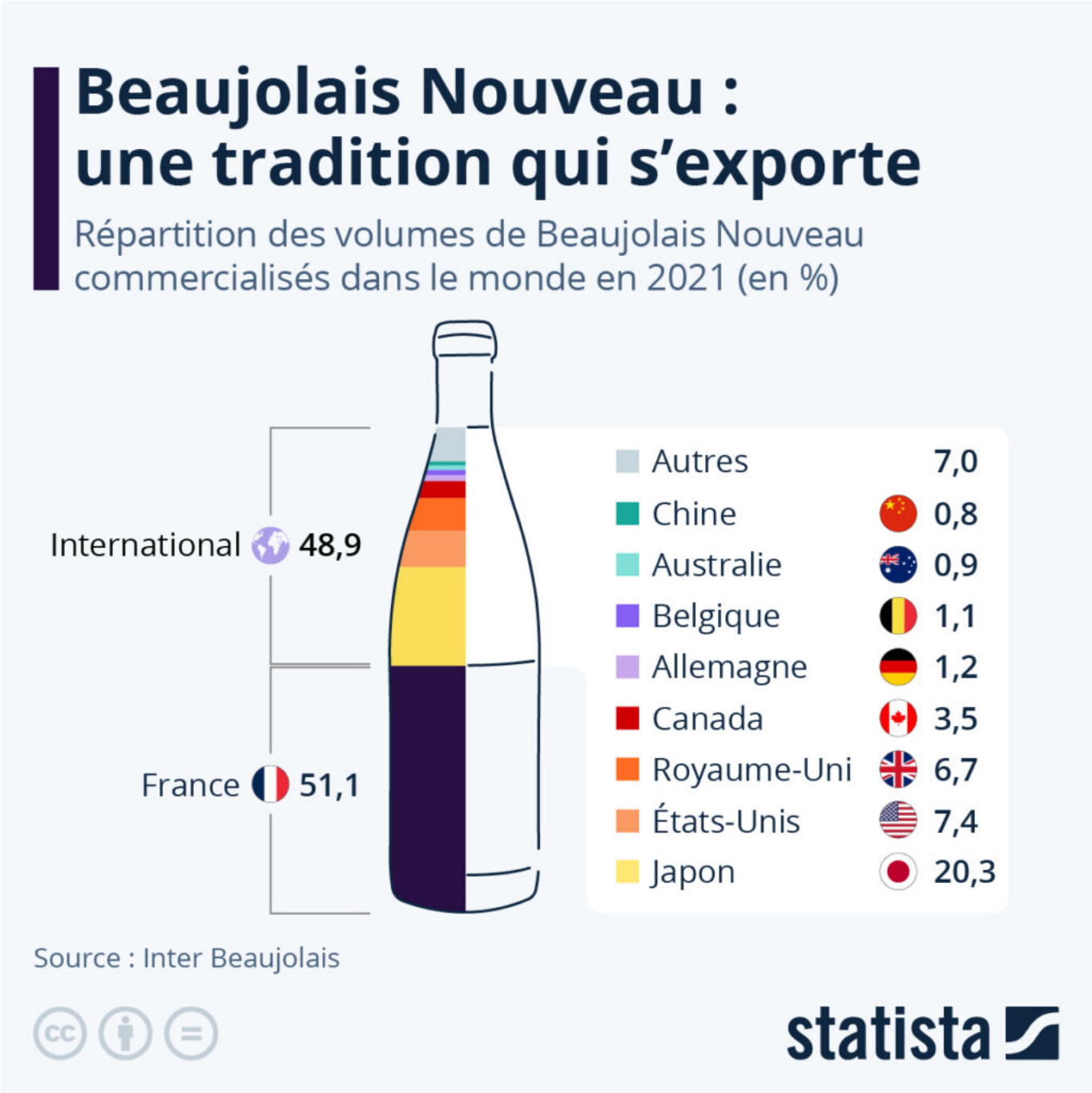

Comme le veut la tradition, le troisième jeudi du mois de novembre, le plus célèbre des vins primeurs de France, le Beaujolais Nouveau, est disponible à la vente. Son histoire remonte à 1951, date à laquelle l'appellation a officiellement été reconnue. Aujourd'hui, cet événement dépasse les frontières de l'Hexagone et on retrouve le Beaujolais Nouveau dans le monde entier, en premier lieu en Asie et en Amérique du Nord, où il est particulièrement apprécié.

Les Petites Affiches de Vaucluse depuis 1839

Ecrit par le 19 avril 2025

Comme le montre notre infographie, issue des données communiquées par la filière, près de la moitié de la production se vend de nos jours à l'international. Les plus grands fans étrangers de Beaujolais Nouveau sont incontestablement les Japonais. Le Pays du Soleil-Levant a importé 20,3 % des bouteilles produites en 2021, et représente près de la moitié des exportations. Arrivent ensuite les États-Unis et le Royaume-Uni. Respectivement deuxième et troisième importateurs de Beaujolais Nouveau, ils ont acheté ensemble près de 15 % du volume commercialisé en 2021.

Comme chaque année, de nombreux événements auront lieu ce jeudi pour célébrer l'arrivée du Beaujolais. Les plus téméraires pourront ainsi se rendre dès minuit au Pied de Cochon, brasserie historique du quartier des Halles à Paris, pour prendre part aux 24h du Beaujolais Nouveau.

De Valentine Fourreau pour Statista

Effervescence à Avignon, pour la 16ème édition de 'Millévin'

Les Petites Affiches de Vaucluse depuis 1839

Ecrit par le 19 avril 2025

Ce jeudi 16 novembre, la ville d'Avignon, capitale des Côtes du Rhône, a accueilli la 16e édition de l'événement 'Millévin', la Fête du nouveau millésime.

Aux Halles le matin, aux Corps-Saints à la tombée de la nuit, la même ambiance bon enfant, festive, conviviale dans les rues de la Cité des Papes et sur les places avec les confréries et une cinquantaine de vignerons, dont ceux venus de villes jumelles d'Avignon, Wetzler (Allemagne) et Tarragone (Espagne) pour faire déguster leurs bouteilles de vin nouveau. Château Gigognan de Sorgues, Domaine Saint-Pierre d'Escarvaillac de la Chartreuse de Bompas dans l'Église des Célestins, Rhonéa et Maison Sinnae sur le parvis, Ogier et les Vignerons du Castelas Rue des 3 Faucons, devant la Maison des Vins, Domaine Pélaquié, Maison Violette et les Vignerons de Roaix-Séguret sur la Place Saint-Didier.

Ecrit par le 19 avril 2025

Ecrit par le 19 avril 2025

Ecrit par le 19 avril 2025

Les Petites Affiches de Vaucluse depuis 1839

Ecrit par le 19 avril 2025

-

Les Petites Affiches de Vaucluse depuis 1839

Ecrit par le 19 avril 2025

Le Cloître des Célestins

Les Petites Affiches de Vaucluse depuis 1839

Pour toujours en savoir plus, lisez **www.echodumardi.com**, le seul média économique 100% Vaucluse habilité à publier les annonces légales, les appels d'offres et les ventes aux enchères !

Ecrit par le 19 avril 2025

Ecrit par le 19 avril 2025

Ecrit par le 19 avril 2025

Les Petites Affiches de Vaucluse depuis 1839

Ecrit par le 19 avril 2025

-

Pour toujours en savoir plus, lisez **www.echodumardi.com**, le seul média économique 100% Vaucluse habilité à publier les annonces légales, les appels d'offres et les ventes aux enchères !

Les Petites Affiches de Vaucluse depuis 1839

Ecrit par le 19 avril 2025

Une douzaine de confréries bachiques étaient présentes

C’est sur la scène ‘Rock’n Rhône’ que Philippe Pellaton, le président d’Inter Rhône s’est félicité pour la vendange 2023. « Une belle récolte, une belle énergie de nos vignerons », a-t-il affirmé. Pour Magali et Philippe Parpillon de la Cave Demazet de Morières, « c’est un plaisir de rencontrer nos clients et de faire goûter nos cols de Cap Revès et de Quilex à ceux qui se pressent avec leur verre de dégustation devant notre stand. » Même enthousiasme pour la Cave des Côteaux Saint-Maurice en Drôme Provençale, pour Florent, Damien et Yoann qui viennent à Millévin pour la 1re fois. « Nous représentons une vingtaine de familles de vignerons et avons environ 500 hectares entre la rivière Eygues, les côteaux et le plateau sur des sols argilo-calcaires et caillouteux et nous sommes ravis d’échanger avec les visiteurs », expliquent-ils. Claudine Vigne (ça ne s’invente pas) est installée à Montfrin, 148 000 bouteilles de production. « C’est vrai que la consommation de vin baisse, ajoute-t-elle. Il faut éduquer les jeunes, leur donner envie de goûter, qu’ils écoutent leurs sens. Chacun a un palais différent, des goûts particuliers, des arômes que certains perçoivent, d’autres pas. Il y a sûrement un rouge ou un blanc qui va leur plaire. »

Pour toujours en savoir plus, lisez **www.echodumardi.com**, le seul média économique 100% Vaucluse habilité à publier les annonces légales, les appels d'offres et les ventes aux enchères !

Ecrit par le 19 avril 2025

Ecrit par le 19 avril 2025

Ecrit par le 19 avril 2025

Les Petites Affiches de Vaucluse depuis 1839

Ecrit par le 19 avril 2025

-

Pour toujours en savoir plus, lisez **www.echodumardi.com**, le seul média économique 100% Vaucluse habilité à publier les annonces légales, les appels d'offres et les ventes aux enchères !

Les Petites Affiches de Vaucluse depuis 1839

Ecrit par le 19 avril 2025

Philippe Pellaton, président d’Inter Rhône

Les Petites Affiches de Vaucluse depuis 1839

Pour toujours en savoir plus, lisez **www.echodumardi.com**, le seul média économique 100% Vaucluse habilité à publier les annonces légales, les appels d'offres et les ventes aux enchères !

Ecrit par le 19 avril 2025

Ecrit par le 19 avril 2025

Ecrit par le 19 avril 2025

Les Petites Affiches de Vaucluse depuis 1839

Ecrit par le 19 avril 2025

-

Pour toujours en savoir plus, lisez **www.echodumardi.com**, le seul média économique 100% Vaucluse habilité à publier les annonces légales, les appels d'offres et les ventes aux enchères !

Les Petites Affiches de Vaucluse depuis 1839

Ecrit par le 19 avril 2025

Claudine Vigne, de la cave éponyme à Montfrin

La fête du goût, des mets et des vins de choix, va continuer dans le quartier avec 'Le Week-end Gastronomique' Place des Corps-Saints, Église et Cloître des Célestins jusqu'à dimanche soir (du 17 au 19 novembre).

Lire également : 'Pour bien préparer vos fêtes de fin d'année, rendez-vous au 18e Week-end Gastronomique d'Avignon'