

Ecrit par le 5 juillet 2024

La Caserne de Bédoin rouvre ses portes aux artisans

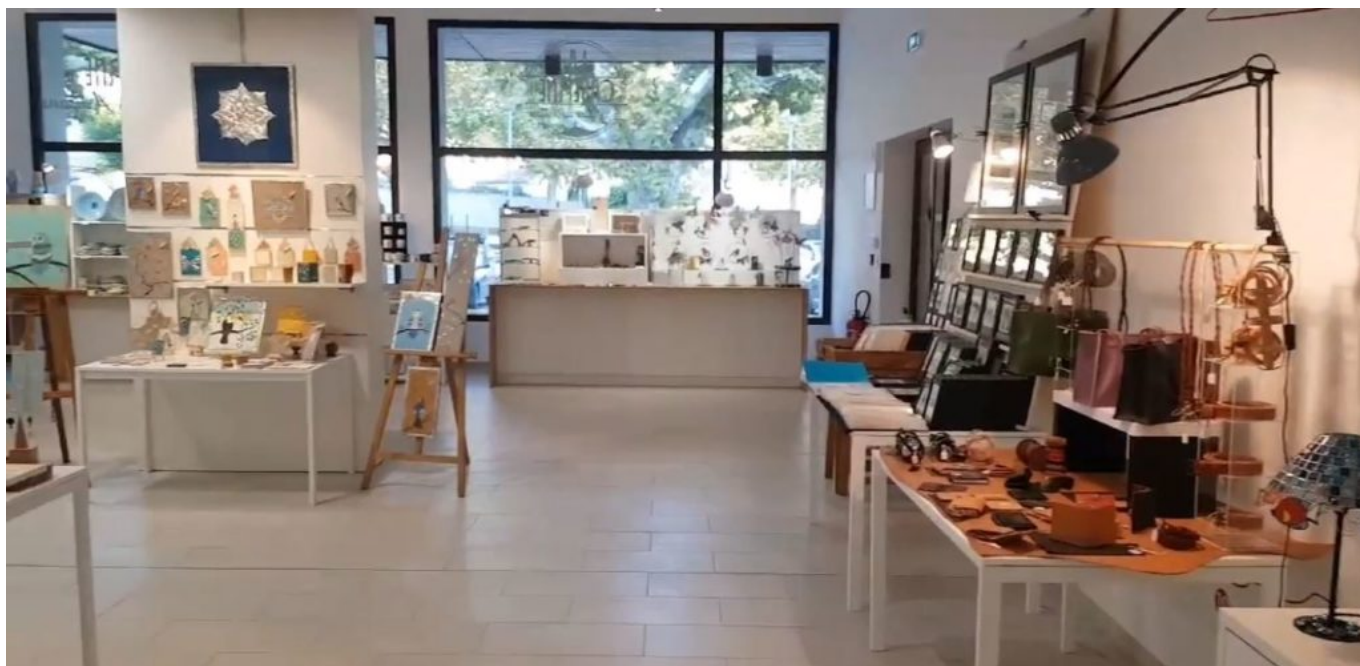

Ce vendredi 1er avril, la boutique des artisans La caserne fêtera la réouverture de l'établissement avec une nouvelle exposition du collectif Les artisans du mistral.

Inaugurée en 2021, la Caserne de Bédoin, qui est installée dans l'ancienne caserne de pompiers de la commune, revient cette année à partir du vendredi 1er avril, et ce, jusqu'à la fin de l'année. Pour l'occasion, le comité Les artisans du mistral organise un vernissage au cours duquel les exposants feront découvrir leurs créations. Bijoux, peintures, vaisselle en céramique ou encore couverts en bois, il y en aura pour tous les goûts.

Pour cette seconde saison, la Caserne accueillera une nouvelle artisane, Amélie Berthéas, créatrice de bijoux basée à Séguret, qui rejoint les 14 déjà présents. Sa spécialité : des bijoux asymétriques, qui jouent avec l'équilibre et le déséquilibre, et qui évoluent avec le corps.

Vernissage. Vendredi 1er avril. 18h. La Caserne. 49 Rue du marché aux raisins. Bédoin.

Horaires d'ouverture de la Caserne :

Juin, juillet, août et septembre : tous les jours de 10h à 19h.

Écrit par le 5 juillet 2024

Avril, mai, octobre et décembre : de 10h à 18h, fermé le mardi.

Novembre : ouvert uniquement les samedis, dimanches et lundis, de 10h à 18h.

Fermeture annuelle janvier, février et mars.

V.A.

Isle-sur-la-Sorgue, Retour de Voyage, le vernissage des œuvres des artistes du Myanmar c'est ce soir !

Retour de voyage propose une exposition-vente de 80 œuvres d'artistes et de photographes reconnus de Birmanie. Les cotes des artistes sont maintenues. Les fonds récoltés seront envoyés aux artistes et aux photographes. Wendy Law-Yone, écrivain et journaliste fera l'introduction du vernissage aujourd'hui vendredi 29 octobre à 19h30. Catalogue de l'exposition [ici](#).

Retour de voyage

Le lieu, situé au cœur de l'Isle-sur-la-Sorgue, est le point de ralliement d'artistes et de collectionneurs du monde entier et l'endroit de merveilleuses rencontres. À côté des œuvres d'art, Retour De Voyage propose également des créations et de l'artisanat rapportés de nombreux voyages et représente des artistes, des créateurs et des designers rencontrés au hasard de leurs balades autour de la planète.

Les infos pratiques

[Retour de voyage-La maison sur la Sorgue](#). Concept store. 6, rue Rose Goudard. Galerie d'art place Rose Goudard à l'Isle-sur-la-Sorgue. 06 87 32 58 68. lamaisonsurlasorgue@wanadoo.fr Vernissage-vente de l'exposition ce soir vendredi 29 octobre à partir de 19h30 jusqu'à 21h.

MH

Isle-sur-la-Sorgue, 'Retour de voyage' inaugure l'exposition 'Un arbre comme une respiration'

Cette expo intitulée 'J'aime les arbres' est une invitation à l'évasion où 'Retour de voyage' propose 'un arbre... comme une respiration', à travers le regard de 6 artistes. Le photographe [Denis Brihat](#) montre la beauté d'une forêt ou la force d'un arbre à travers ses tirages photographiques et sa technique si pure de la représentation de la nature ; Hans Silvester nous fait observer, grâce à son œil magique, ce que sans lui nous aurions manqué dans la grandeur et la beauté des arbres ; Gabriela Morawetz nous envoûte avec ses créations oniriques, magnifiques tableaux photographiques ; Jephhan de Villiers crée de petites créatures de la terre, gracieuses sculptures ; [Marc Nucera](#) sculpte avec chaleur et puissance - à la tronçonneuse - les troncs abattus et donne une seconde vie aux arbres en leur vouant un amour inconditionnel ; Ndary Lo réalise avec des matériaux de récupération - des fers à béton soudés - de petits arbres aux branches qui se terminent par des mains qui s'élèvent vers le ciel ; quant à Patricia Dupuy et Bernard Soria pour les éditions 'Le Renard Pâle', ils marient les textes des auteurs avec les œuvres des artistes pour réaliser d'incroyables livres d'artistes.

Vernissage de l'exposition ce mercredi 30 juin à partir de 18h.

Retour de voyage

Retour de voyage est la galerie d'art et le concept store du Boutique-hôtel [La maison sur la Sorgue](#), point de ralliement d'artistes et de collectionneurs du monde entier où œuvres d'art, créations et artisanat se mêlent en un lieu, témoins de voyages et de contrées très lointaines.

Infos pratiques

Exposition J'aime les arbres. Inauguration mercredi 30 juin de 18h à 21h. Jusqu'au 31 juillet. 80 œuvres signées accueillies dans la galerie Retour de voyage et les salons de la Maison sur la Sorgue. Six artistes exposants. Morawetz - Denis Brihat - Marc Nucera, Hans Silvester, Ndary Lo, Jephhan de Villiers et les éditions Le Renard Pâle. [La Maison sur la Sorgue](#). [Galerie](#), Boutique, Hôtel 6, rue Rose Goudard à l'Isle-sur-la-Sorgue. 0687 32 58 68.

M.H.

Photo de Hans Silvester

Vernissage en fanfare à Villeneuve-lès-Avignon



16 artistes contemporains afficheront leurs œuvres sur les vitrines des commerces, dans des lieux patrimoniaux et sur les murs de la ville de Villeneuve-lès-Avignon pendant trois semaines, du 5 au 30 juin.

Un parcours d'art contemporain prendra vie dans des lieux divers, fédérant des démarches artistiques plurielles unies par un thème commun : « il ou elle m'inspire ». Le départ se fera au garage Euromaster, l'arrivée est prévue à la chapelle Notre dame des sept douleurs. Pas d'œuvres accrochées au hasard pour 'décorer' des commerces, mais une série d'expositions, d'interventions *in situ* imaginées en cohérence avec les lieux et le thème de cette 3e édition. Les artistes de toutes disciplines sont choisis en fonction de ce qu'ils proposent.

'Les rencontres d'Aubergine'

Des artistes, des enseignants, des spectateurs, tous sont désireux de créer un événement culturel qui

Ecrit par le 5 juillet 2024

rassemble, dans leur ville. Villeneuve-lès-Avignon a toujours entretenu des liens forts avec les artistes qui se réunissaient jadis au restaurant nommé aujourd'hui « Aubergine ». [Les rencontres d'Aubergine](#), c'est avant tout une histoire de rencontres humaines, celle d'amis investis dans une association.

Depuis plusieurs années c'est à cette même adresse que se retrouve un groupe d'artistes et d'amis de la ville à l'occasion d'une soirée mêlant musique, théâtre, chanson, écriture, arts plastiques. En 2018, ce rendez-vous est devenu un parcours avec plusieurs expositions, en 2019 il s'est développé, en 2020-2021 il prend son envol. D'abord avec une exposition collective en septembre à la chapelle Notre Dame des sept douleurs, puis avec le parcours en juin. Découvrez le programme et la liste des artistes [en cliquant ici](#).

L.M.