Les Petites Affiches de Vaucluse depuis 1839

Ecrit par le 19 avril 2025

La France a des efforts à faire en matière de recyclage

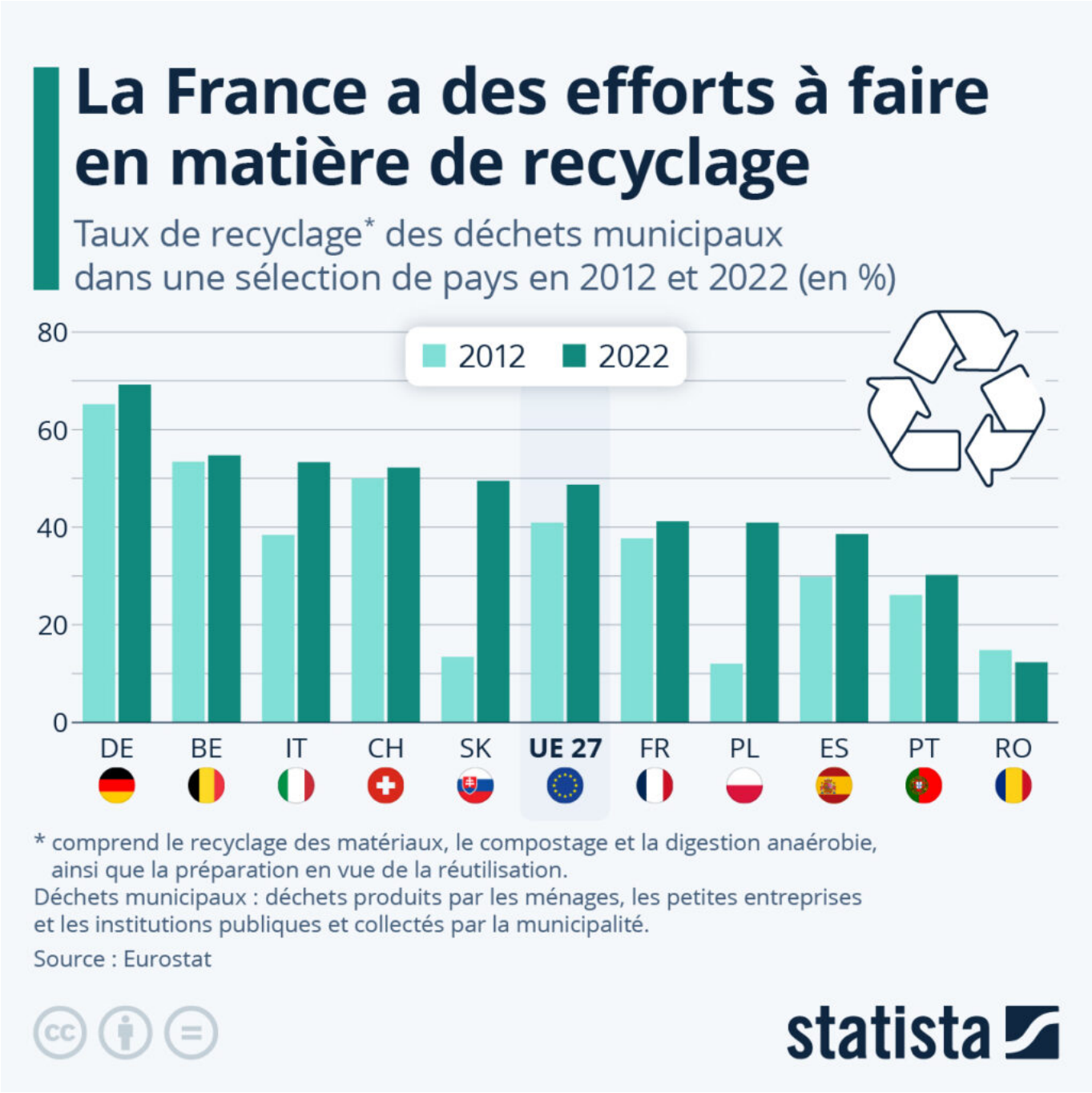

Les Petites Affiches de Vaucluse depuis 1839

Ecrit par le 19 avril 2025

En matière de recyclage, la France ne fait pas partie des bons élèves dans l'Union européenne. C'est ce qui ressort des données d'Eurostat, l'institut de statistiques de la Commission européenne. En 2022, 41,2 % des déchets municipaux (principalement composés des déchets produits par les ménages, mais pouvant aussi inclure des déchets produits par les petites entreprises et les institutions publiques, et collectés par la municipalité) en France étaient recyclés. Si cela marque une légère amélioration sur 10 ans (en 2012, seulement 37,7 % de ces mêmes déchets étaient recyclés dans l'Hexagone), cela place malgré tout la France 7,5 points de pourcentage derrière la moyenne des pays de l'Union européenne (48,7 %).

À l'échelle européenne, ce sont nos voisins allemands qui recyclent la plus grande proportion de leurs déchets municipaux : 69,2 % en 2022, soit une augmentation de quatre points de pourcentage sur dix ans. Si le taux de recyclage de l'Italie n'était que de 53,3 % en 2022, cela représentait une amélioration de près de 15 points de pourcentage sur dix ans. En Slovaquie, le taux de recyclage est passé de 13,4 % en 2012 à 49,5 % en 2022, ce qui en fait le pays ayant enregistré la plus forte amélioration.

À l'inverse, le taux de recyclage des déchets a diminué en Roumanie : il est passé de 14,8 % en 2012 à 12,3 % en 2022. Le Portugal recyclait moins d'un tiers de ses déchets municipaux (30,2 %), ce qui faisait du pays l'un des mauvais élèves en matière de recyclage dans l'UE, à l'instar de Malte (12,5 %), Chypre (14,8 %), l'Islande (23,3 %), ou encore la Bulgarie (24,6 %).

Les Petites Affiches de Vaucluse depuis 1839
Pour toujours en savoir plus, lisez **www.echodumardi.com**, le seul média économique 100% Vaucluse habilité à publier les annonces légales, les appels d'offres et les ventes aux enchères !

Les Petites Affiches de Vaucluse depuis 1839

Ecrit par le 19 avril 2025

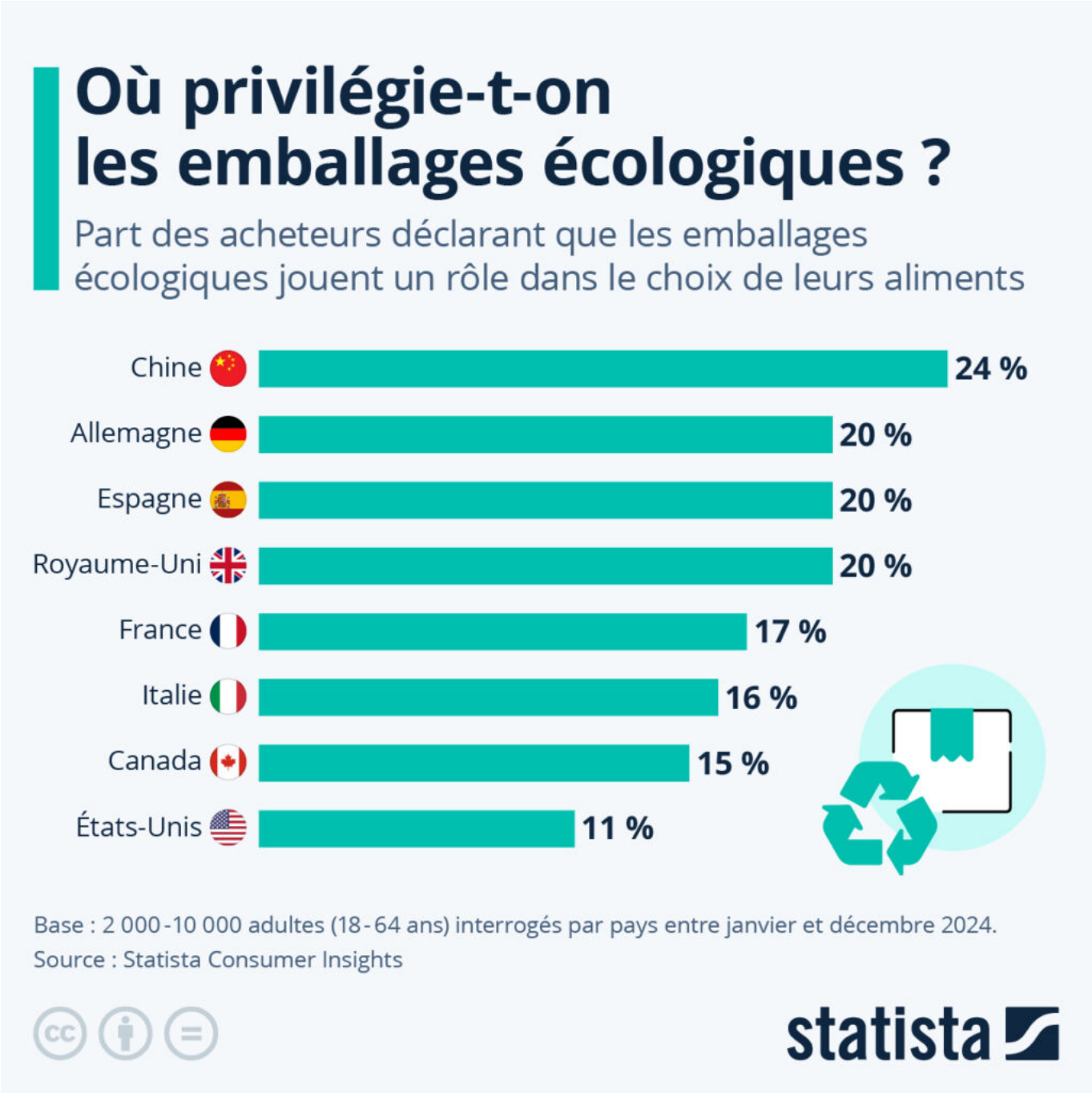

Où privilégie-t-on les emballages écologiques ?
D'après une récente enquête menée par Statista dans 53 pays (voir graphique ci-desssus), 22 % des personnes interrogées déclaraient que les emballages respectueux de l'environnement, comme les emballages recyclables ou sans plastique, jouaient un rôle important dans le choix de leurs aliments. Cependant, cette part varie fortement d'un pays à l'autre, comme le montre l'infographie.

Les Petites Affiches de Vaucluse depuis 1839

Ecrit par le 19 avril 2025

En Europe, les emballages respectueux de l'environnement semblaient ainsi jouer un rôle relativement proche de la moyenne des pays inclus dans l'enquête : en Allemagne, en Espagne et au Royaume-Uni. une personne interrogée sur cinq disait les prendre en compte dans le choix de leurs aliments, soit un peu plus qu'en France (17 %) ou en Italie (16 %). Ce chiffre tombait à 15 % au Canada, et seulement 11 % aux États-Unis. À l'inverse, la part des personnes se préoccupant des emballages lorsqu'elles font leurs courses était plus élevée en Asie : elle était de 24 % en Chine, 33 % en Inde, et 42 % en Indonésie, la part la plus élevée de tous les pays sondés dans le cadre de l'enquête de Statista.

De Valentine Fourreau pour Statista

Changement des jours de collecte des déchets pour 5 communes du Grand Avignon

Les Petites Affiches de Vaucluse depuis 1839

Ecrit par le 19 avril 2025

L'entreprise Nicollin a repris le 1er novembre dernier la prestation de collecte des déchets dans six communes du Grand Avignon, pour les six prochaines années. Dès ce lundi 2 décembre, les jours de ramassages vont changer pour les communes de Vedène, Le Pontet, Sauveterre, Jonquerettes et Velleron.

Le ramassage des déchets à Jonquerettes, Le Pontet, Saint-Saturnin-lès-Avignon, Sauveterre, Vedène et Velleron, est effectué par l'entreprise Nicollin qui a repris cette prestation suite à la défaillance de l'entreprise Eco-déchets. Cette dernière effectuait certaines collectes l'après-midi, mais le ramassage étant plus avantageux tôt dans la matinée pour éviter la circulation aux heures de pointe ou pour ne pas laisser les conteneurs remplis trop longtemps sur l'espace public, le programme de collecte va être réorganisé à partir de ce lundi 2 décembre pour certaines communes du Grand Avignon.

Les communes de Jonquerettes, Le Pontet, Sauveterre, Vedène et Velleron sont concernés par ces changements. Le programme de ramassage pour la commune de Saint-Saturnin-lès-Avignon, lui, reste inchangé. Si les fréquences des tournées restent les mêmes, les jours de collecte, eux, vont être modifiés. Afin d'éviter les confusions, les habitants concernés ont reçu un flyer et un calendrier de collecte dans leur boîte aux lettres.

Les Petites Affiches de Vaucluse depuis 1839
Pour toujours en savoir plus, lisez **www.echodumardi.com**, le seul média économique 100% Vaucluse habilité à publier les annonces légales, les appels d'offres et les ventes aux enchères !

Les Petites Affiches de Vaucluse depuis 1839

Ecrit par le 19 avril 2025

Les changements à compter du 2 décembre

La collecte des ordures ménagères :

- Le **mardi matin** pour Jonquerettes.
- Le **vendredi matin** pour Velleron.
- Le **mercredi matin** pour le secteur 1 de Vedène, le **mardi matin** pour le secteur 2, et le **lundi matin** pour les secteurs 3, 4 et 5.
- Le **lundi matin** pour les secteurs 1, 2, 3 et 7 du Pontet, et le **mardi matin** pour les secteurs 4, 5 et 6.
- Le **mercredi matin** pour Sauveterre.

La collecte du tri :

- Le **mercredi matin** pour Jonquerettes.
- Le **vendredi matin** pour Velleron.
- Le **jeudi matin** pour Vedène.
- Le **mercredi matin** pour les secteurs 1, 2 et 3 du Pontet, et le **vendredi matin** pour les secteurs 4, 5, 6 et 7.
- Le **jeudi matin** pour Sauveterre.

Réduction des déchets : les Vauclusiens peuvent mieux faire

Les Petites Affiches de Vaucluse depuis 1839

Ecrit par le 19 avril 2025

A l'occasion de la semaine européenne de la réduction des déchets, le groupe Suez vient de publier son 5e baromètre annuel 'Les Français et la réduction des déchets'. Selon cette enquête de l'institut de sondage Odoxa il apparaît que Vauclusiens ainsi que les habitants de la région Sud ont très majoritairement adopté le geste de tri et progressent dans le tri des biodéchets, mais qu'ils peinent encore à réduire leurs déchets.

« Cette 5e étude confirme une progression sociétale de fond que nous constatons partout sur le territoire : le tri est une pratique désormais très largement adoptée, qui s'est élargie avec le tri des biodéchets, explique François Pyrek, directeur Services aux collectivités Sud-Est chez Suez recyclage et valorisation France. Cependant, on mesure aussi la difficulté pour les citoyens de réduire véritablement leurs déchets. Ces évolutions soulignent l'importance de réengager les usagers dans certains domaines. »

> « 92% des Vauclusiens jugent qu'il est facile de trier ses déchets. »

Ainsi aujourd'hui, les habitants du Vaucluse ont très majoritairement adopté le geste de tri, constate le groupe Suez leader des solutions circulaires dans les déchets. Ils sont 87% à reconnaître s'impliquer au

Les Petites Affiches de Vaucluse depuis 1839

Ecrit par le 19 avril 2025

quotidien pour limiter leurs déchets. Un engagement que les Vauclusiens expliquent à 53% pour réduire leur impact sur la planète, à 32% pour consommer mieux avec des produits plus sains et moins d'emballages ainsi qu'à 25% pour faire des économies.
Il faut dire que les Vauclusiens estiment à 92% (+8 points par rapport à 2023) qu'il est facile de trier ses déchets. Ils sont même 42% à juger que cela est très facile (+5 points). Alors forcément, ils sont 81% à constater que la quantité de déchets de leur poubelle grise (déchets résiduels) a diminué ces dernières années. 38% d'entre eux jugent même qu'elle a fortement diminué.

Les Petites Affiches de Vaucluse depuis 1839

Ecrit par le 19 avril 2025

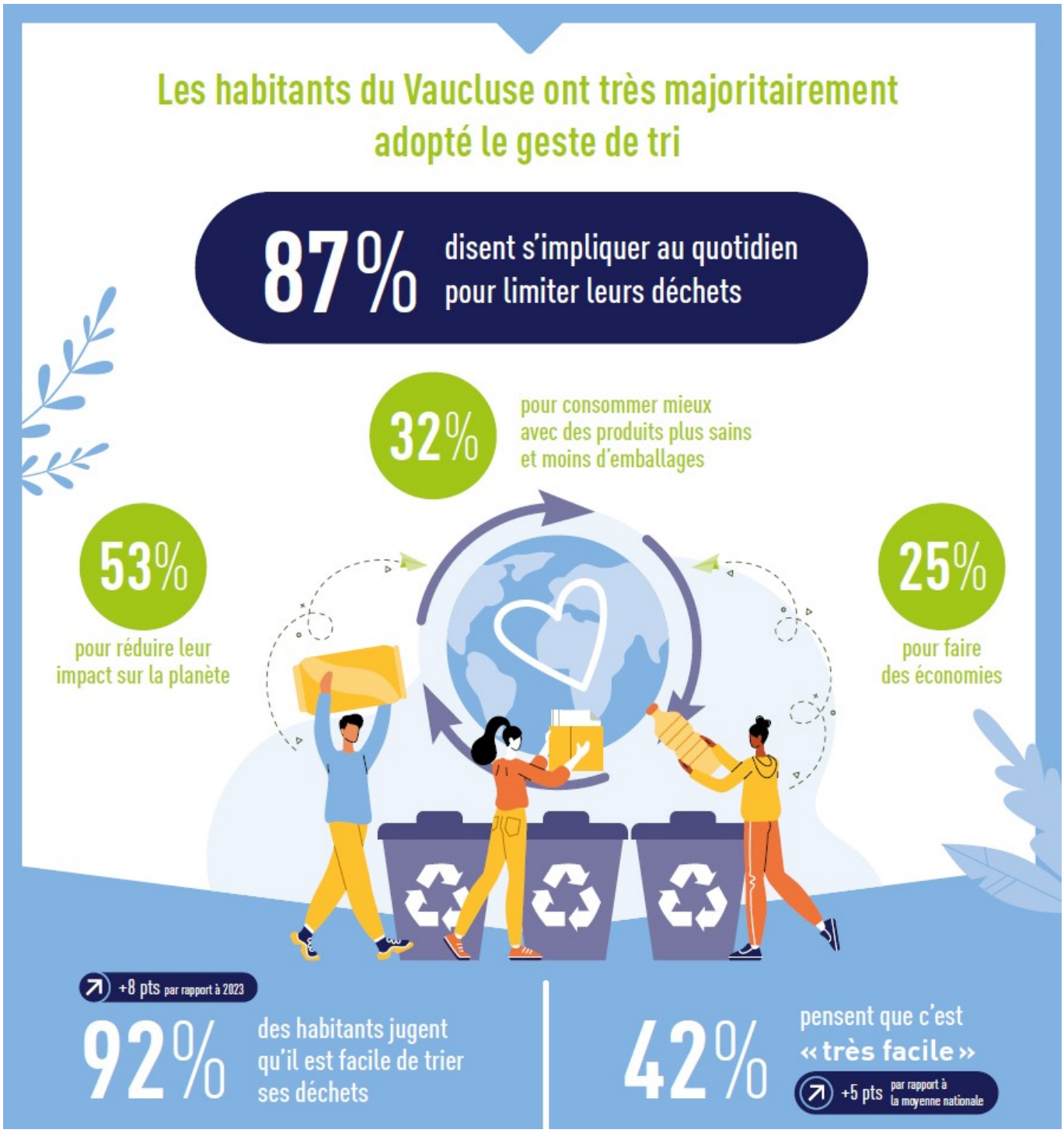

La Région Paca un peu en retrait du Vaucluse

Une prise de conscience en faveur du tri partagée par l'ensemble des habitants de la région Sud-Paca puisqu'ils sont, en moyenne, 8 sur 10 disent à s'impliquer au quotidien pour les limiter leurs déchets.

Les Petites Affiches de Vaucluse depuis 1839

Ecrit par le 19 avril 2025

Avec des motivations variées cependant : réduire leur impact sur la planète (51%, +5 pts au regard de la moyenne nationale) mais aussi consommer mieux avec des produits plus sains et moins d'emballages (36,4%) et faire des économies (34%).

Dans le même temps, 83,3% des citoyens de la région déclarent qu'ils respectent bien les consignes de tri quelles que soient les catégories de déchets. Dans le détail, 89% respectent les consignes de tri des emballages papiers et plastiques, 85% pour jeter les équipements de la maison (mobilier, jouets…), 84% pour le verre, 82% pour les déchets d'équipements électriques et électroniques (DEEE). Par ailleurs, 84% des habitants de la région Sud-PACA disent qu'il est facile de trier ses déchets (en recul de 2 points vs 2023). Pour autant, leurs efforts de tri portent leurs fruits : 75% d'entre eux disent que la quantité de déchets qu'ils mettent dans leur poubelle grise (déchets résiduels) a diminué ces dernières années. 30% jugent même que la quantité de déchets a «beaucoup » diminué. C'est un peu moins bien que dans le Var (40%) et le Vaucluse (38%, voir ci-dessus).

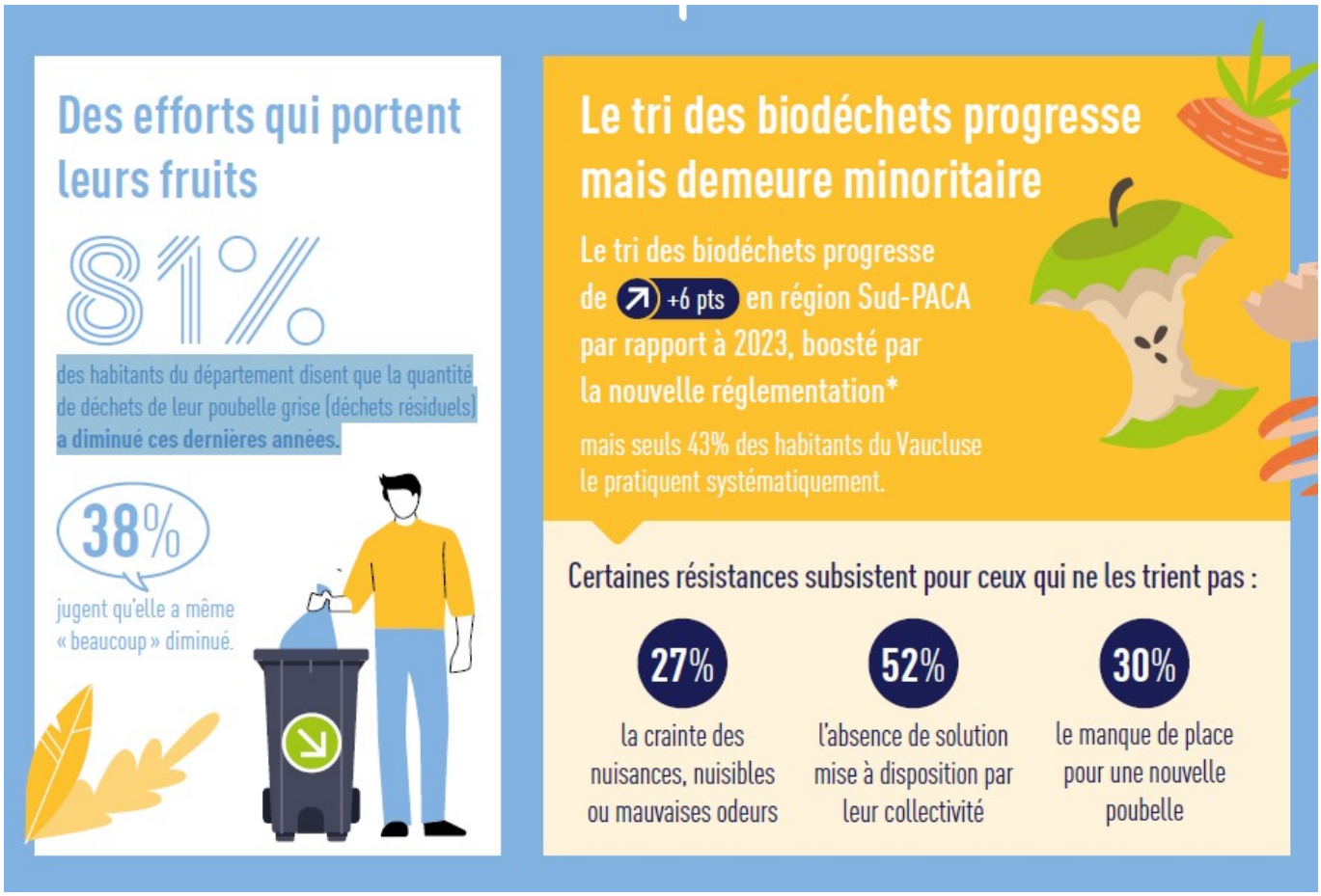

Réduction des déchets et tri des biodéchets : peut mieux faire !
Mais au-delà du tri, les habitants de Sud-Paca peinent encore à réduire leurs déchets, et seuls 64% d'entre eux jugent cela 'facile', un chiffre en retrait de 2 points vs 2023. Si certains écogestes réducteurs

Les Petites Affiches de Vaucluse depuis 1839

Ecrit par le 19 avril 2025

de déchets ont progressé, par exemple le renoncement aux produits jetables (68% en 2024, +3 points vs 2023), certains comportements ont reculé comme la revente sur les sites de seconde main, tels que Vinted ou Le Bon Coin (67% en 2024, -3 points vs 2023). Autant de signaux qui soulignent la nécessité d'identifier des leviers plus performants pour renforcer l'engagement citoyen à réduire ses déchets et le placer au même niveau que l'engagement pour bien les trier.

Sur un autre plan, le tri des biodéchets progresse, passant de 25% à 31% (+6 points en un an), boosté par l'entrée en vigueur de la nouvelle règlementation. En effet, depuis le 1er janvier 2024, conformément au droit européen et à la loi anti-gaspillage de 2020, le tri des biodéchets a été généralisé et concerne désormais tous les professionnels et les particuliers. Les collectivités locales sont tenues de mettre à disposition des particuliers des solutions de tri des biodéchets.

Ce mouvement reste toutefois minoritaire : seuls 31% des habitants de la région le pratiquent systématiquement. Parmi les populations les plus 'converties', on trouve en premier lieu les habitants de communes rurales (54%) et de petites villes (39%), mais aussi les varois (42%) et les vauclusiens (43%).
Ces résistances subsistent car certains craignent des nuisances (nuisibles ou mauvaises odeurs: 31%), tandis que d'autres n'ont pas de solution de dépôt adaptée mise à leur disposition par la collectivité (50%) ou disent manquer de place pour ajouter une nouvelle poubelle de tri (44%)

Les Petites Affiches de Vaucluse depuis 1839

Ecrit par le 19 avril 2025

François Pyrek

> « À Vedène, dans le Vaucluse, nous transformons les ordures ménagères des habitants du département en énergie. »
>
> *François Pyrek, directeur Services aux collectivités Sud-Est chez Suez recyclage et valorisation France*

« Suez est pleinement mobilisé pour accompagner les collectivités dans cette sensibilisation de leurs citoyens qui constitue un levier essentiel de leur transition écologique, rappelle François Pyrek. C'est en

Les Petites Affiches de Vaucluse depuis 1839

Ecrit par le 19 avril 2025

ce sens que, en région Sud-Paca, notre objectif est d'accompagner les habitants, les collectivités et les entreprises en les aidant à réduire leurs quantités de déchets d'une part, et à trier et valoriser au maximum les déchets qui restent d'autre part. Nous avons par exemple mis en place cette année pour la Métropole Aix-Marseille-Provence une solution de compostage des déchets alimentaires. Ces derniers sont compostés à Istres et valorisés chez les agriculteurs de la région. Avec 100 kg de déchets alimentaires, nous produisons 50kg de compost ! À Vedène, dans le Vaucluse, nous transformons les ordures ménagères des habitants du département en énergie : nous produisons ainsi de l'électricité pour 18 000 foyers et de la chaleur sur l'usine de valorisation énergétique du territoire. »

**Enquête réalisée par internet en partenariat avec l'institut de sondage Odoxa du 18 au 30 septembre 2024, sur un échantillon de 12 179 Français représentatif de la population française âgée de 18 ans et plus, en termes de sexe, d'âge, de catégorie socioprofessionnelle, de région, de département et de catégorie d'agglomération.*

Cavaillon : mise en place des selfs dans toutes les écoles élémentaires de la ville

Les Petites Affiches de Vaucluse depuis 1839

Ecrit par le 19 avril 2025

La Ville de Cavaillon qui avait pris l'initiative d'installer des selfs en 2022 dans trois écoles élémentaires de la commune a décidé d'élargir l'expérience sur toutes ses écoles élémentaires à partir du lundi 18 mars. Un moyen efficace de lutter contre le gaspillage alimentaire et qui devrait permettre de favoriser l'autonomie des enfants.

La Ville de Cavaillon continue de s'engager pour l'innovation et la jeunesse. En 2022, trois écoles élémentaires de la commune avaient été choisies pour la mise en place de selfs à titre expérimental dans les cantines des établissements. Des équipements spécifiques qui permettent aux enfants de devenir « acteurs » de leurs repas en choisissant entre deux entrées et deux desserts proposés dans un espace prédéfini (salad'bar).

Un concept conçu pour donner le choix aux élèves, les impliquer et leur donner une meilleure autonomie en tout point. Ces nouveaux selfs donnent la possibilité aux enfants de participer au débarrassage de leur plateaux et d'avoir un premier contact avec le tri sélectif. L'idée est de les inciter à prendre l'habitude de trier leurs déchets en mettant en place des tables de tri qui séparent les biodéchets et les transforment en compost.

Des selfs dans toutes les écoles dès ce mois de mars

Les Petites Affiches de Vaucluse depuis 1839

Ecrit par le 19 avril 2025

Il s’avère que cette idée a eu du succès puisque la Ville de Cavaillon a pris la décision d’étendre les selfs aux huit écoles élémentaires de la commune à partir du 18 mars. Un aménagement global qui a couté 145 676 euros et qui entre dans la volonté de la ville de développer les équipements dans les établissements scolaires.

Le mardi 19 mars, à l’heure du repas, a eu lieu l’inauguration de ces nouveaux espaces avec un déjeuner à la cantine de l’école élémentaire Charles de Gaulle, qui vient de bénéficier de ce nouveau agencement.

©Ville de Cavaillon

Les Vauclusiens champions régionaux de la mobilisation pour le tri des déchets

Les Petites Affiches de Vaucluse depuis 1839

Ecrit par le 19 avril 2025

A l'occasion de la semaine européenne de la réduction des déchets qui se tiendra jusqu'au dimanche 26 novembre prochain, le groupe Suez et Odoxa ont réalisé une enquête sur l'investissement des habitants de la région à vouloir limiter leurs déchets. Et à ce jeu-là, ce sont les Vauclusiens qui sont les plus mobilisés.

La nouvelle édition du baromètre annuel 'Les Français et la réduction des déchets' réalisé par l'institut de sondage Odoxa pour le compte du groupe Suez fait apparaître que les habitants de la région Provence-Alpes-Côte d'Azur sont de plus en plus nombreux à estimer faire attention à réduire leurs déchets au quotidien. Ils sont ainsi 83%, soit 1 point de plus que l'année précédente.
Dans le détail, la 4e édition de ce baromètre annuel* place les Vauclusiens (86%) en tête des habitants de la région à être sensibilisé à ce sujet. Ces derniers devancent nos voisins de la métropole d'Aix-Marseille (83%).

Le tri c'est bien, moins de déchets c'est mieux
« En hausse de 4 points par rapport à 2022, 59% des habitants de la région Sud considèrent aujourd'hui que pour réduire ses déchets il ne suffit pas de bien trier – une habitude désormais ancrée dans le quotidien et considérée comme facile par 82% des interrogés – il faut également adopter une consommation moins productrice de déchets, explique le baromètre Odoxa-Suez. Les départements de la

Les Petites Affiches de Vaucluse depuis 1839

Ecrit par le 19 avril 2025

région Sud enregistrent sur ce point des résultats supérieurs à la moyenne nationale (57%) : dans les Bouches-du-Rhône, 60% des citoyens estiment que réduire ses déchets, c'est adopter une nouvelle façon de consommer ; ils sont 64% dans le Vaucluse, 56% dans les Alpes-Maritimes et 53% dans le Var.

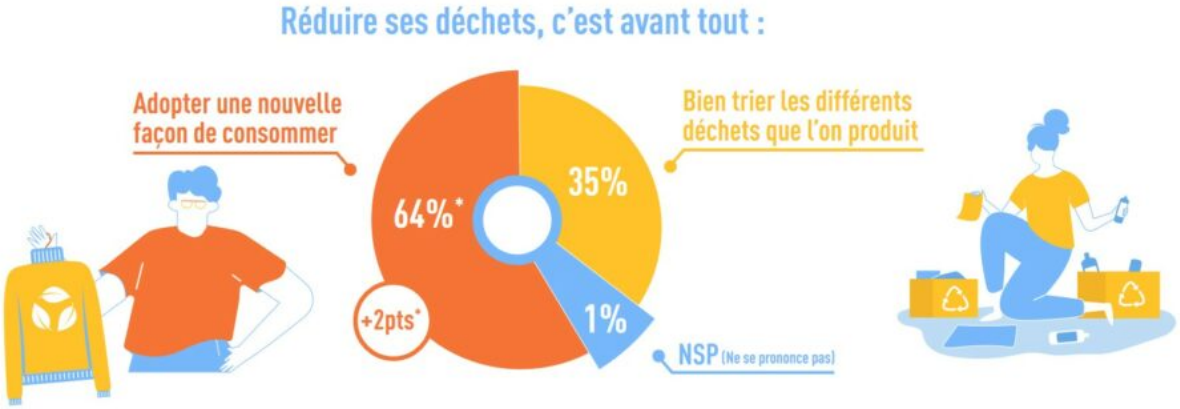

En Vaucluse, 64% des habitants estiment que la réduction des déchets passe par l'adoption de nouvelle façon de consommer alors que pour 35% d'entre-eux il suffit encore de bien trier.

Le plastique ce n'est plus fantastique

« Parmi les écogestes mis en œuvre, deux comportements connaissent une forte progression en comparaison à 2022 : renoncer aux produits jetables (65%, +3pts en 1 an) et éviter les équipements et objets en plastiques (77 %, +4pts), précise Suez et Odoxa. Sur ce critère, on notera le comportement plus engagé encore des habitants des Bouches-du-Rhône (80%) et du Vaucluse (83% ; +5 pts par rapport à la moyenne nationale). »

« La plus grande vigilance des habitants de la région PACA à l'égard du plastique se lit aussi dans le fait que la part d'entre eux privilégiant l'eau du robinet à celle en bouteille (79%) est supérieure à la moyenne nationale (+ 6pts). »

Les Petites Affiches de Vaucluse depuis 1839

Ecrit par le 19 avril 2025

Comment les Vauclusiens priorisent les écogestes à privilégier dans le contexte actuelle.

Les objets ont une seconde vie

« Dans une moindre mesure, les écogestes liés à la durabilité progressent également, dans un contexte de crise économique qui les favorise : 81% des habitants de la région PACA essayent plus souvent de réparer leurs objets et équipements pour les faire durer (+ 2 pts*) et 70% revendent sur des plateformes de seconde main des vêtements et équipements qu'ils auraient jetés auparavant (+2pts). »

« Si le tri des emballages est un réflexe désormais largement adopté, les habitants de la région Sud-Paca essaient à présent d'éviter de produire des déchets en modifiant leurs habitudes de consommation et en donnant une seconde vie aux objets, confirme François Pyrek, directeur de Territoire Suez Sud-Paca, service aux collectivités.

Les Petites Affiches de Vaucluse depuis 1839

Ecrit par le 19 avril 2025

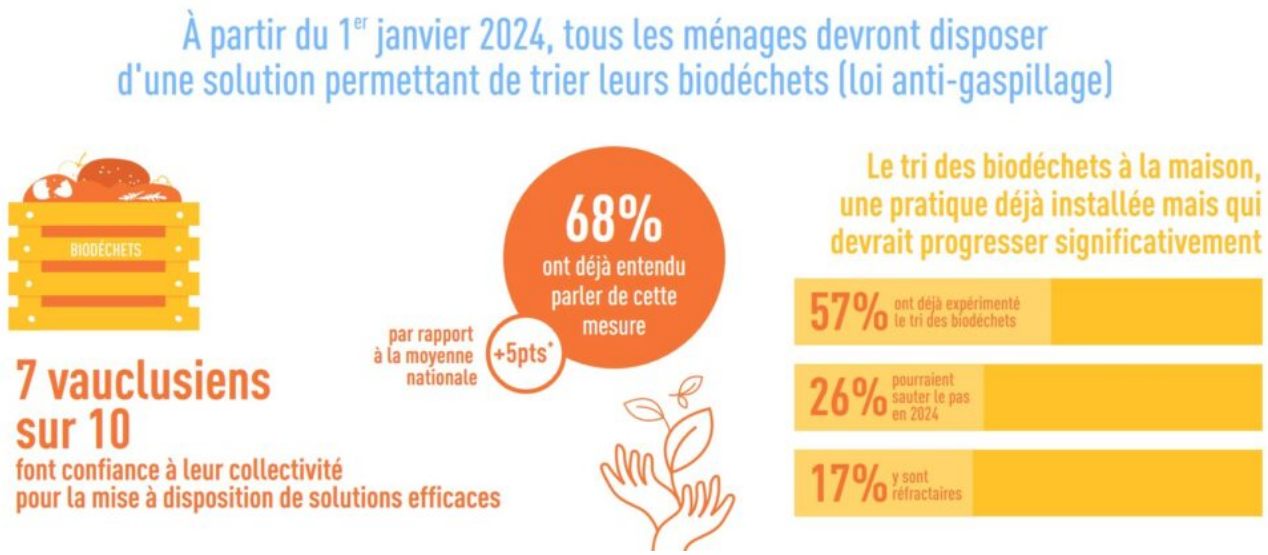

> « Les citoyens expriment ainsi une vraie attente sur ce sujet des biodéchets qui représente un levier majeur dans la réduction des déchets. »
>
> *François Pyrek, Territoire Suez Sud-Paca, service aux collectivités*

Dans ce cadre, Suez, qui dispose de 2 000 collaborateurs, 10 centres de tri et de transfert ainsi que 7 installations de traitement et de valorisation des déchets sur le territoire régional, rappelle par la voix de François Pyrek que le groupe « accompagne les collectivités et les entreprises dans leur transition écologique en associant les usagers autour de ces tendances de fond pour mettre en place des solutions favorisant la prévention, la réutilisation et le réemploi. Autre signal très positif, la majorité des habitants de la région Sud-Paca sait que le tri des biodéchets entrera en vigueur au 1er janvier prochain (ndlr : 58% en Région et 68% pour le Vaucluse) et 6 sur 10 font confiance à leur collectivité pour mettre en place des solutions efficaces. Les citoyens expriment ainsi une vraie attente sur ce sujet des biodéchets qui représente un levier majeur dans la réduction des déchets. »

L.G.

***Méthodologie :** Enquête réalisée par voie électronique du 19 septembre au 6 octobre 2023 sur un échantillon de 1 010 habitants de la région Sud-Paca représentatifs de la population régionale âgée de 18 ans et plus (issu d'un échantillon total de 12 529 français).*