Les Petites Affiches de Vaucluse depuis 1839

Ecrit par le 19 avril 2025

Où les trains longue distance sont les plus (et les moins) ponctuels en Europe ?

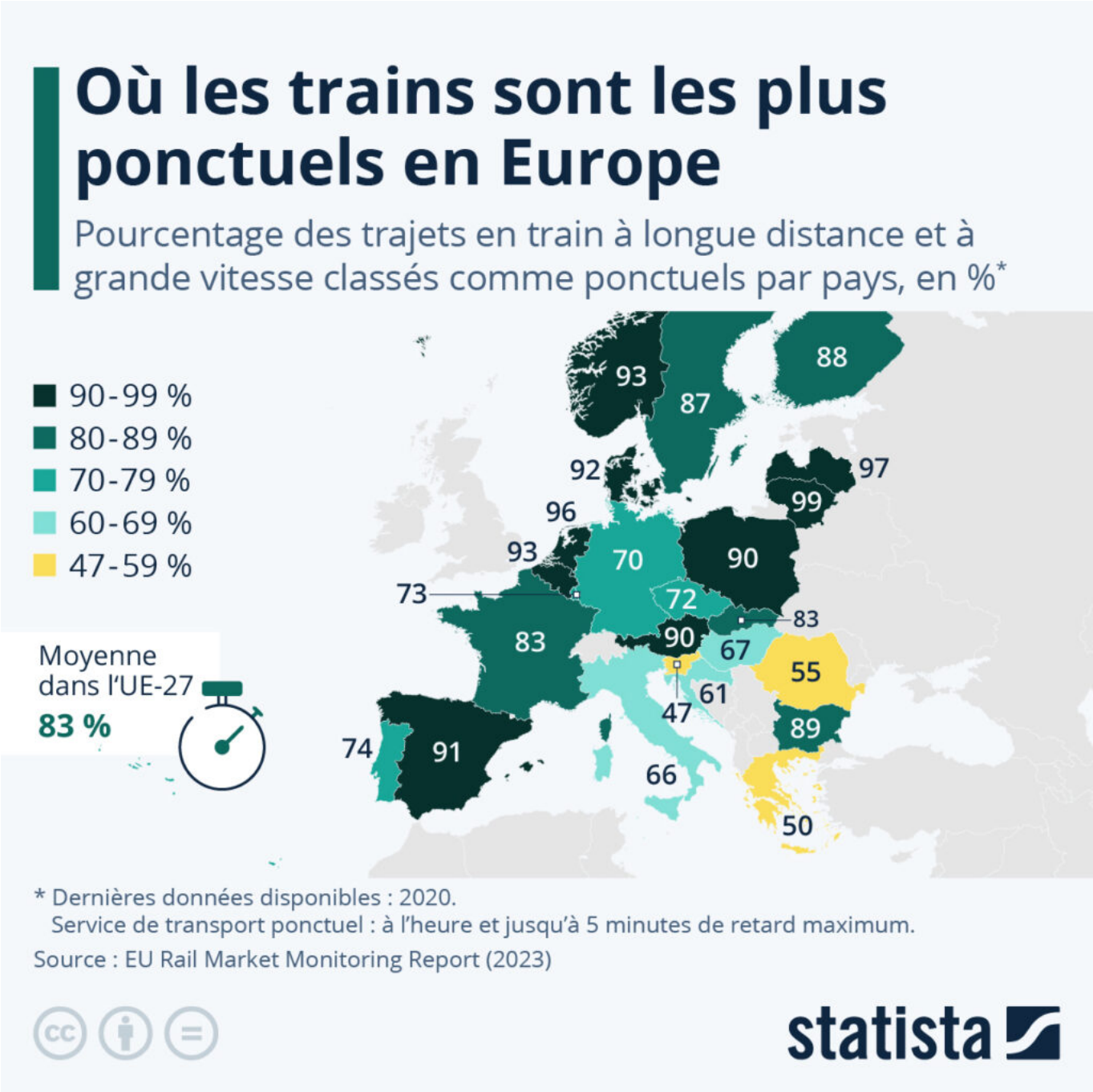

Les Petites Affiches de Vaucluse depuis 1839

Ecrit par le 19 avril 2025

Selon le dernier rapport sur le développement du marché ferroviaire de la Commission européenne publié en septembre 2023, la ponctualité des services de transport ferroviaire de voyageurs à longue distance et à grande vitesse s'élevait à 83 % en France en 2020. Il s'agit plus précisément du pourcentage de trains de type TGV et Intercités arrivés au terminus à l'heure ou jusqu'à 5 minutes après l'horaire prévu.

Comme l'indique notre carte, la ponctualité du transport ferroviaire à longue distance en France se situait dans la moyenne de l'Union européenne (83 % également en 2020). En comparaison avec les pays voisins, les trains longue distance étaient davantage à l'heure en Espagne (91 %) et en Belgique (93 %), tandis que l'Italie (66 %) et l'Allemagne (70 %) affichaient une ponctualité assez médiocre dans ce domaine cette année-là.

Avec des taux de ponctualité supérieurs à 95 % en 2020, les pays où les services de transport ferroviaire de voyageurs étaient le plus à l'heure étaient les Pays-Bas, la Lettonie et la Lituanie (dans ce dernier pays toutefois, plus de 80 % des trains avaient été annulés en 2020). À l'autre bout de l'échelle, les taux de ponctualité les plus bas, soit autour de 50 %, étaient mesurés en Roumanie, en Grèce et en Slovénie.

De Tristan Gaudiaut pour Statista

Les Petites Affiches de Vaucluse depuis 1839

Pour toujours en savoir plus, lisez **www.echodumardi.com**, le seul média économique 100% Vaucluse habilité à publier les annonces légales, les appels d'offres et les ventes aux enchères !