Les Petites Affiches de Vaucluse depuis 1839

Ecrit par le 12 juillet 2025

La France parmi les pays les mieux préparés à un avenir vert

Pour toujours en savoir plus, lisez **www.echodumardi.com**, le seul média économique 100% Vaucluse habilité à publier les annonces légales, les appels d'offres et les ventes aux enchères !

Les Petites Affiches de Vaucluse depuis 1839

Ecrit par le 12 juillet 2025

Les Petites Affiches de Vaucluse depuis 1839

Ecrit par le 12 juillet 2025

Selon une étude de l'Institut de technologie du Massachusetts « MIT Technology Review Insights », l'Islande, le Danemark et les Pays-Bas sont les pays les mieux préparés à un avenir durable et à faible émission de dioxyde de carbone (CO2). Les autres pays qui font partie du top 10 du classement du « Green Future Index 2022 » sont le Royaume-Uni, la Norvège, la Finlande, la France, l'Allemagne, la Suède et la Corée du Sud.

Cet indice mesure la manière dont 76 pays du monde réduisent leurs émissions de carbone, développent des énergies propres et innovent dans les secteurs durables. Il prend également en compte les initiatives prises en faveur de la protection de l'environnement et la politique climatique des gouvernements.

L'Islande, qui occupe la première place avec un score de 6,9 sur 10, est l'un des deux pays européens qui produit plus d'électricité à partir de sources renouvelables qu'il n'en consomme, d'après des chiffres relayés par le Forum économique mondial.

Selon les auteurs, certains pays ont fait un bond en avant au classement par rapport à l'année précédente en améliorant leur politique climatique. Le Royaume-Uni, par exemple, qui est passé de la 17ème à la 4ème place en un an, a fortement investi dans les énergies propres.

La Corée du Sud, également entrée dans le top 10 cette année, est considérée comme l'un des meilleurs au monde en matière de recyclage : le pays représente le plus grand marché asiatique du café et s'emploie à réduire l'impact de ses déchets, en ayant introduit en juin 2022 un système de reprise de tous les gobelets de café jetables. Des progrès ont également été réalisés dans la réorientation de dépenses d'infrastructure vers des projets de production d'énergie propre.

La France est le septième pays le mieux préparé à un avenir durable et à faible empreinte carbone selon l'indice, avec un score de 6,1 sur 10. Le pays marque notamment des points grâce à son ambitieuse politique de développement de l'hydrogène décarboné et a prévu d'investir 7 milliards d'euros dans ce domaine d'ici 2030.

De Claire Villiers pour Statista

ChatGPT a attiré un million d'utilisateurs en cinq jours. Qu'en est-il d'autres plateformes populaires ?

Les Petites Affiches de Vaucluse depuis 1839

Ecrit par le 12 juillet 2025

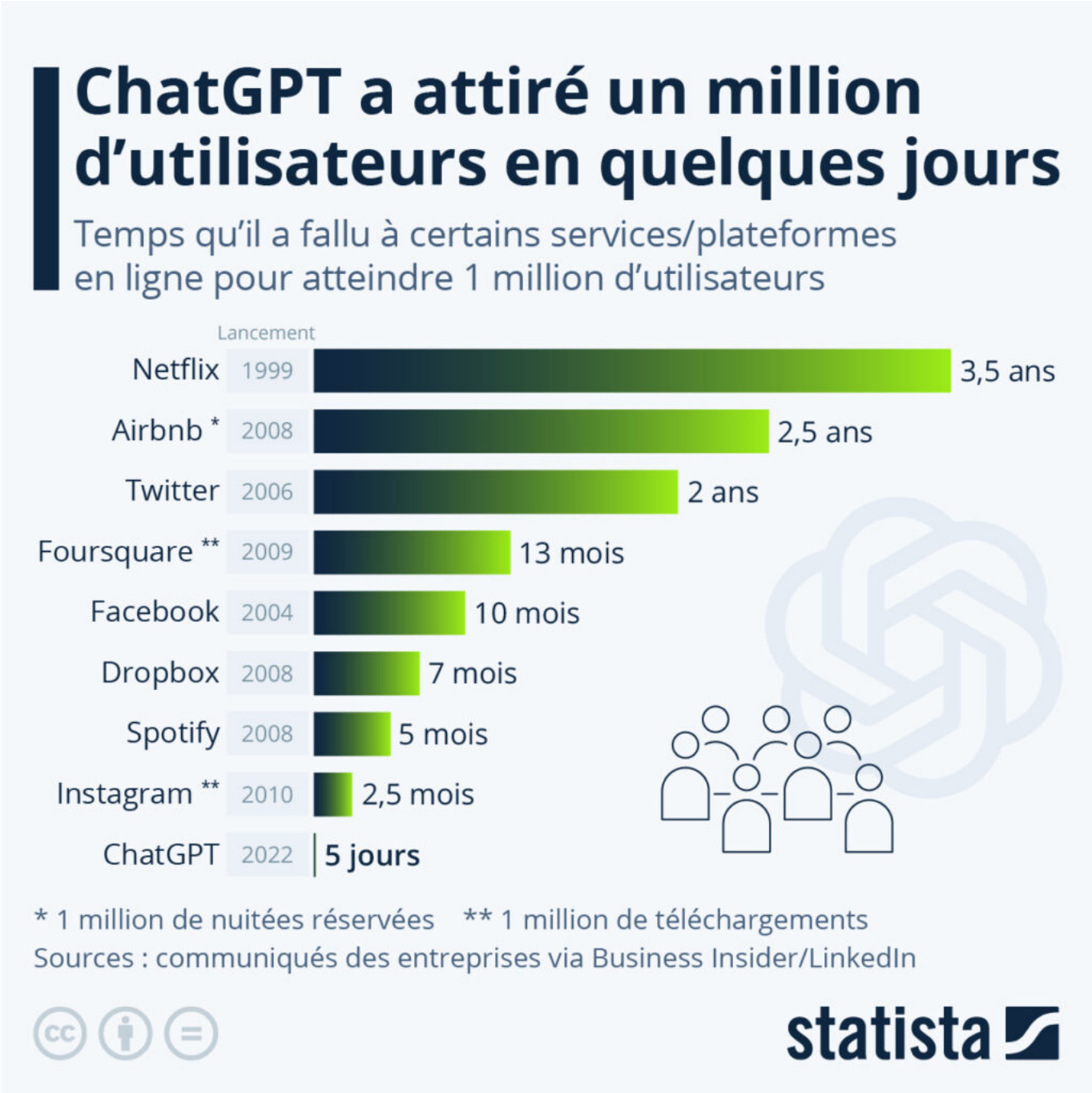

Selon des informations provenant du service lui-même, après son lancement en novembre 2022, l'assistant virtuel ChatGPT a attiré un million d'utilisateurs en seulement cinq jours. Ce robot conversationnel basé sur l'intelligence artificielle peut produire des textes semblables à ceux écrits par des humains. Il est utilisé pour toutes sortes d'usages : rédaction d'articles, de poèmes ou de travaux universitaires, mais également la traduction, l'écriture de code informatique et la résolution d'équation

Les Petites Affiches de Vaucluse depuis 1839

Ecrit par le 12 juillet 2025

mathématique. Selon le fondateur de Microsoft, Bill Gates, les logiciels d'IA comme ChatGPT représentent le plus grand changement technologique à venir et pourraient remplacer dans un futur proche de nombreux emplois. Microsoft a confirmé hier un investissement de plusieurs millions de dollars dans la société américaine OpenAI, qui développe ChatGPT.

D'autres services en ligne populaires ont généralement mis plusieurs mois (voire années) à atteindre le seuil du million d'utilisateurs. Spotify et Dropbox ont atteint ce cap relativement rapidement, respectivement en cinq et sept mois, car il s'agit de plateformes qui, comme ChatGPT, offrent une utilisation pratique immédiate. À l'exception d'Instagram, qui a attiré un million d'utilisateurs en deux mois et demi, les autres réseaux sociaux (Facebook, Twitter) ont mis plus de temps à atteindre ce seuil. Cependant, la plupart les services présentés dans notre graphique ont été créés il y a plus de quinze ans, ce qui met en lumière une autre évolution que l'on peut déduire de ces données. Avec la digitalisation croissante de l'économie, les innovations tendent à se diffuser plus rapidement dans la population.

De Tristan Gaudiaut pour Statista

Les pays où l'on gagne le mieux sa vie

Les Petites Affiches de Vaucluse depuis 1839

Ecrit par le 12 juillet 2025

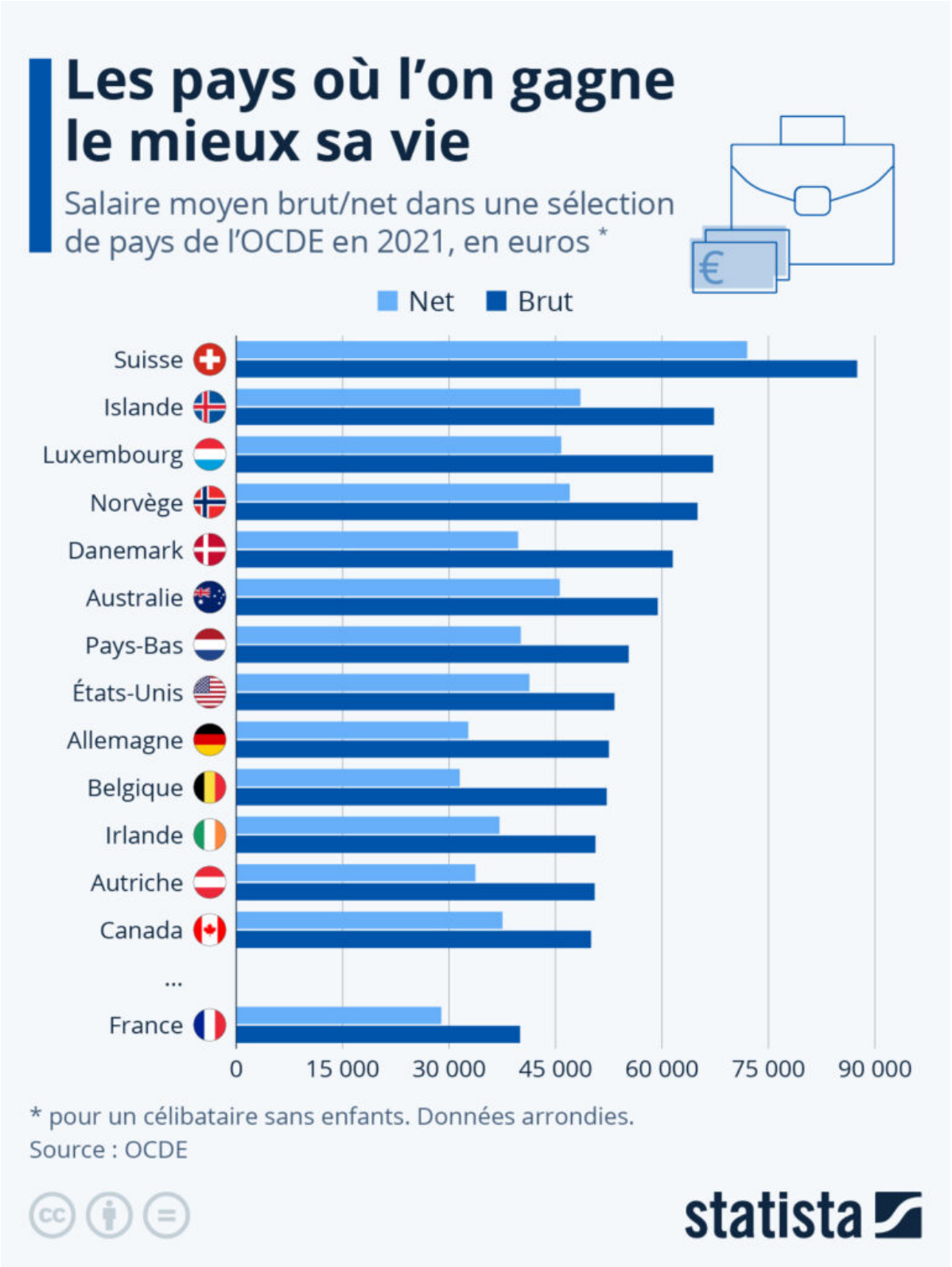

Les Petites Affiches de Vaucluse depuis 1839

Ecrit par le 12 juillet 2025

En 2021, un célibataire sans enfant en Suisse a gagné environ 72 000 euros nets pour un salaire brut d'environ 87 500 euros par an. C'est ce que montrent les données collectées par l'OCDE sur la situation du marché du travail dans les pays membres, converties en euros par Statista avec les taux de change applicables. On trouve ainsi en Suisse des salaires se situant parmi les plus élevés d'Europe (et du monde).

Comme le montre notre graphique, les écarts entre les salaires bruts et nets sont particulièrement importants en Belgique, en Allemagne et au Danemark. En Belgique, les employés à temps plein ne perçoivent en moyenne que 60 % de leur salaire brut, contre 62 % en Allemagne et environ 65 % au Danemark. Cela explique en partie la position de la Suisse dans ce classement : dans ce pays, les prélèvements ne s'élèvent en moyenne qu'à 18 % du salaire brut.

En France, un célibataire sans enfant gagne en moyenne 40 000 euros bruts et reçoit 72 % de ce montant net, soit 28 900 euros, ce qui place le pays assez loin derrière ses voisins du Nord et de l'Est.

Bien entendu, ces chiffres sont à mettre en relation avec le coût de la vie dans les différents pays. En Suisse par exemple, il est particulièrement élevé : en 2021, le coût de la vie y était de 47,7 % supérieur à celui de l'Allemagne et 41,2 % à celui de la France, selon les chiffres de l'OCDE. Néanmoins, ce pays reste l'un de ceux où le pouvoir d'achat médian de la population est le plus élevé en Europe.

De Claire Villiers pour Statista

Qui consomme le plus de lait dans le monde?

Les Petites Affiches de Vaucluse depuis 1839

Ecrit par le 12 juillet 2025

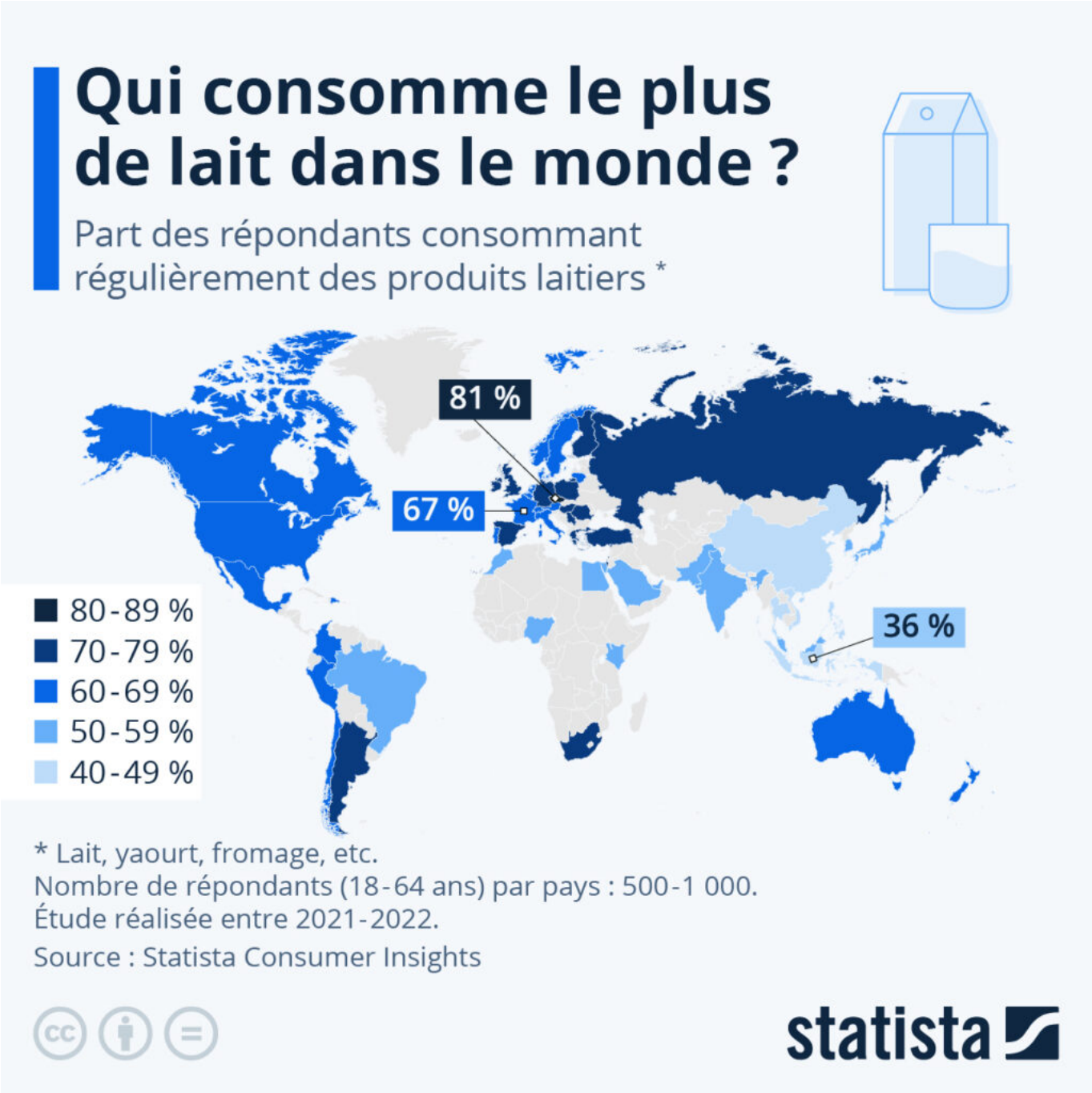

Dans majorité des pays indiqués sur notre carte du monde basée sur les données du Statista Global Consumer Survey, la population consomme régulièrement des produits laitiers (lait, yaourt, fromage, etc.). Dans l'Hexagone, ce sont 67 % des personnes interrogées.

Si les produits laitiers sont une source de protéines et de vitamines, ses vertus sont aussi régulièrement

Les Petites Affiches de Vaucluse depuis 1839

Ecrit par le 12 juillet 2025

remises en question, comme l'illustre un article de la BBC. L'adage veut que boire du lait renforce nos os, car il contient du calcium et protège contre l'ostéoporose. Mais si les produits laitiers sont une importante source de calcium, ils ne sont de loin pas la seule. Et contre cette maladie, l'apport d'autres vitamines – notamment la vitamine D et K – jouent un rôle décisif tout comme l'exercice physique.

Le lait peut également être vu de manière critique du point de vue du bien-être animal, les vaches modernes étant devenues de véritables « machines à lait ». Si une vache laitière en France produisait 3395 litres de lait par an en 1960, ce chiffre atteignait les 8500 litres en 2021. De plus, la production de lait de vache a un impact plus important sur l'environnement et le climat que les autres types de lait, comme le montre un autre graphique de Statista.

De Claire Villiers pour Statista

Plus de 14 000 sanctions en vigueur contre la Russie

Les Petites Affiches de Vaucluse depuis 1839

Ecrit par le 12 juillet 2025

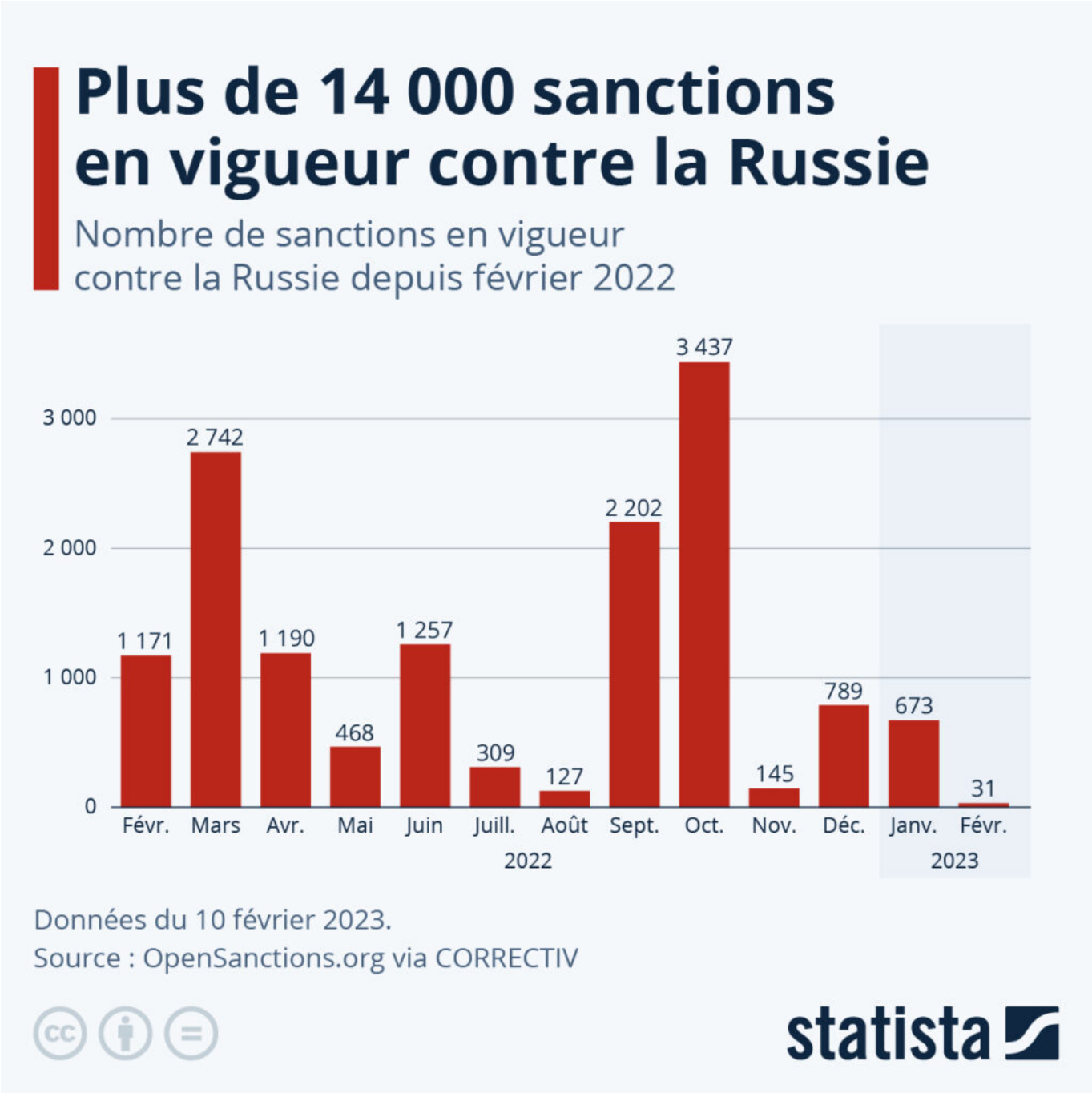

Depuis un an, la guerre fait rage en Ukraine. Dès les premiers jours après le début de l'invasion en février 2022, la Russie a été frappée de plus de 1 000 sanctions économiques. Depuis, de 100 à 3 000 nouvelles restrictions ont été ajoutées chaque mois, comme le montre les données d'OpenSanctions, site de la cellule internationale d'investigation journalistique allemande CORRECTIV. Actuellement, on compte plus de 14 500 (au 10 février 2023) sanctions en vigueur contre des entreprises, des institutions

Les Petites Affiches de Vaucluse depuis 1839

Ecrit par le 12 juillet 2025

ou des individus russes.

Selon les recherches, ce sont surtout des hommes politiques et des oligarques qui ont été frappés de blocages économiques, comme par exemple le gel des comptes européens. Parmi les entreprises sanctionnées, on trouve des banques russes, des entreprises d'armement mais aussi des groupes de médias comme Russia Today (RT), qui sont également actifs en Allemagne.

La plupart des mesures économiques (environ 2 100) ont été imposées par les États-Unis. La Suisse suit avec environ 1 500 sanctions. Le Royaume-Uni et l'UE ont chacun imposé près de 1.200 blocages. Outre les sanctions au niveau étatique, de nombreuses entreprises ont également décidé individuellement de cesser leurs activités en Russie, voire de se retirer complètement du pays.

De Claire Villiers pour Statista

L'espérance de vie augmente dans le monde entier

Les Petites Affiches de Vaucluse depuis 1839

Ecrit par le 12 juillet 2025

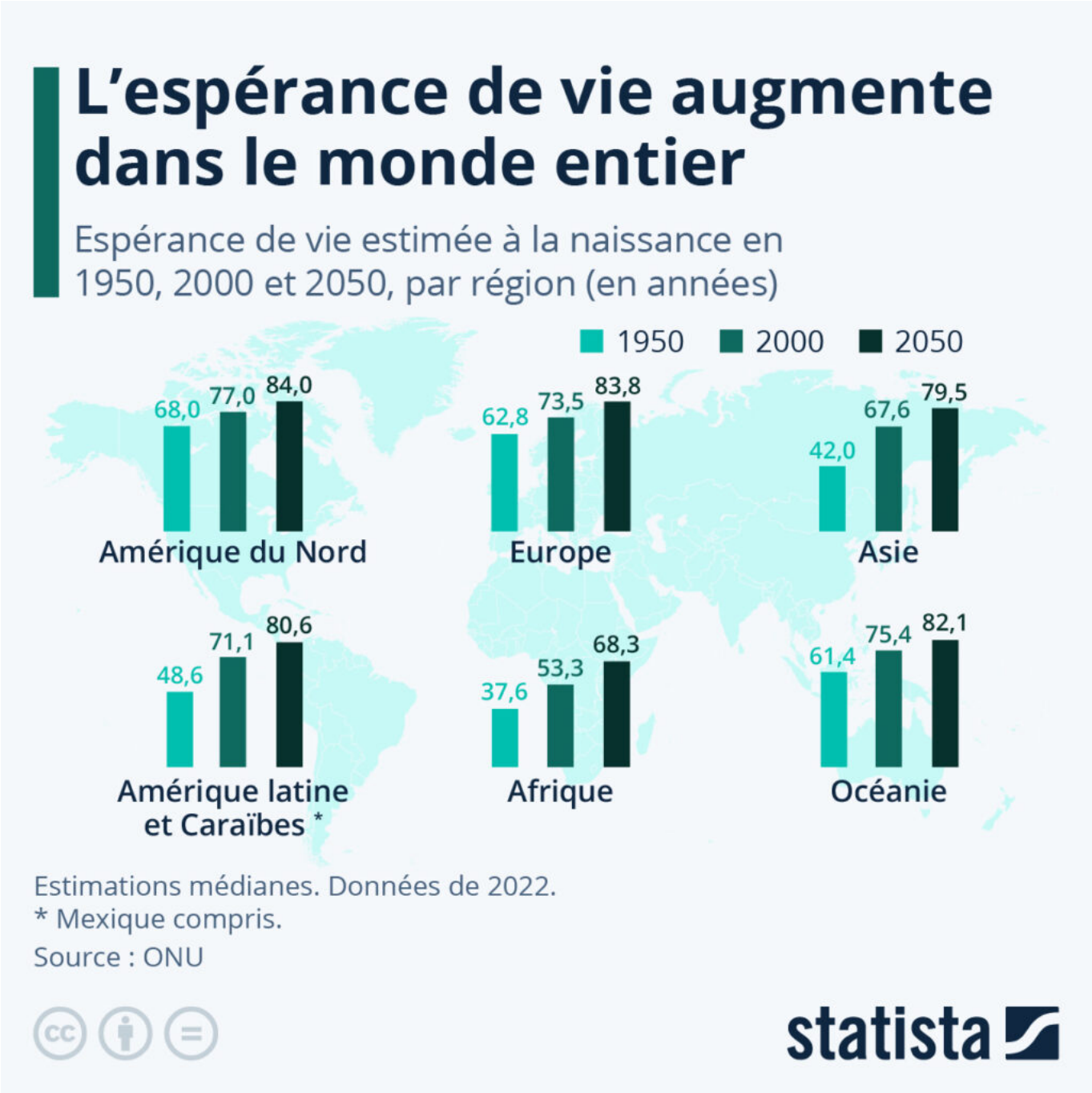

S'ajoutant à la baisse des taux de natalité et à la tendance à la réduction de la taille des familles, l'augmentation mondiale de l'espérance de vie constitue la principale cause de la transition constante vers des sociétés vieillissantes. Les progrès réalisés à l'échelle mondiale pour garantir l'accès aux soins de santé, à l'assainissement et à l'éducation ainsi que la lutte continue contre la faim, ont permis non seulement à l'espérance de vie d'augmenter dans le monde entier, mais aussi au fossé entre les régions

Les Petites Affiches de Vaucluse depuis 1839

Ecrit par le 12 juillet 2025

très développées et le reste du monde de se combler progressivement.

D'après les données des Nations Unies, l'espérance de vie mondiale à la naissance pour les deux sexes est passée de 46,5 ans en 1950 à 71,7 ans en 2022 et devrait atteindre 77,3 ans en 2050. De plus, on constate que les différences de l'espérance de vie ont tendance à diminuer au niveau mondial. L'Asie en particulier progresse rapidement vers les niveaux de l'Europe et de l'Amérique du Nord.

Entre 1950 et 2000, l'espérance de vie en Asie a augmenté de plus de 25 ans, réduisant ainsi l'écart avec l'Amérique du Nord et l'Europe de plus de 20 ans à moins de 10 ans. Les prévisions montrent que d'ici 2050, l'Asie aura presque rattrapé le monde occidental avec une espérance de vie de près de 80 ans. Malgré une amélioration rapide, l'Afrique est la seule région qui pourrait encore présenter une espérance de vile relativement faible par rapport au reste du monde en 2050.

De Claire Villiers pour Statista

Les villes qui comptent le plus de millionnaires

Les Petites Affiches de Vaucluse depuis 1839

Ecrit par le 12 juillet 2025

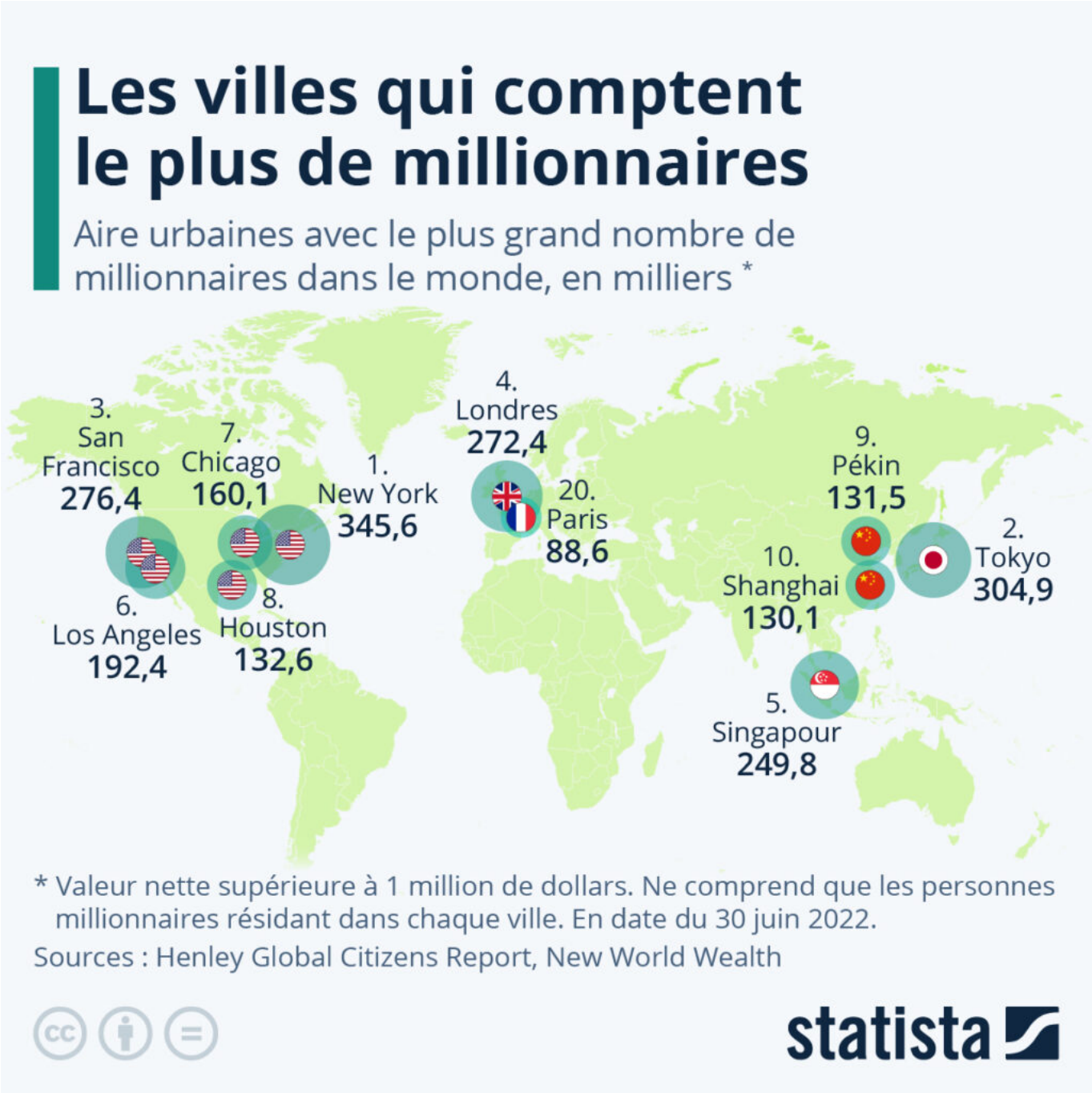

Dans quelles villes et régions du monde vivent le plus grand nombre de personnes ayant une fortune nette de plus d'un million de dollars ?

La carte ci-dessus se base sur les informations du Henley Global Citizens Report, réalisé en collaboration avec « New World Wealth » pour établir un classement des villes les plus riches du monde. Elle s'appuie

Les Petites Affiches de Vaucluse depuis 1839

Ecrit par le 12 juillet 2025

sur un ensemble de données qui recense les mouvements et les habitudes de dépenses des particuliers fortunés dans plus de 150 villes du monde entier.

New York est la ville la plus riche du monde où 345 600 de millionnaires y vivent, avec une fortune privée totale de plus de 3 mille milliards de dollars. La mégapole américaine est le siège de nombreuses entreprises du Fortune 500 et le centre financier des États-Unis. De plus, le marché immobilier de la ville est réputé pour être cher avec des valeurs immobilières et des loyers en hausse.

Tokyo compte 304 900 millionnaires, plaçant la ville au deuxième rang des villes accueillant le plus de millionnaires au monde. La plus grande ville du Japon abrite la Bourse de Tokyo, l'une des plus importantes d'Asie. Tokyo est également un centre important pour les banques et les assurances et accueille de nombreuses multinationales comme Honda et Sony.

Deux villes helvétiques figurent dans le top 20 : Zurich avec 105 100 millionnaires et Genève avec 90300 millionnaires. La capitale française suit de près, à la 20e place, avec 88 600 millionnaires.

Au total, cinq du top 10 des villes comptant le plus de millionnaires sont situées en Amérique du Nord.

Claire Villiers pour Statista.

Les langues les plus parlées dans le monde

Les Petites Affiches de Vaucluse depuis 1839

Ecrit par le 12 juillet 2025

Selon les estimations publiées sur le site spécialisé Ethnologue, plus de 7 100 langues sont actuellement parlées sur la planète, mais près de 3 000 sont considérées comme étant en voie de disparition et seules 23 comptent pour plus de la moitié de la population mondiale. L'infographie ci-dessus fait le point sur celles qui sont les plus répandues dans le monde en 2022 selon le nombre total de locuteurs, c'est-à-dire de langue maternelle et seconde. Sans trop de surprise, le haut du classement est occupé par l'anglais et

Les Petites Affiches de Vaucluse depuis 1839

Ecrit par le 12 juillet 2025

le chinois mandarin, avec respectivement 1,45 milliard et 1,12 milliard de locuteurs. On trouve ensuite sur le podium la langue officielle de l'Inde, l'hindi (602M), alors que l'espagnol (548M) et le français (274M) complètent le top 5.

Claire Villiers pour Statista.

Il n'y a jamais eu autant de banquiers millionnaires dans l'UE

Les Petites Affiches de Vaucluse depuis 1839

Ecrit par le 12 juillet 2025

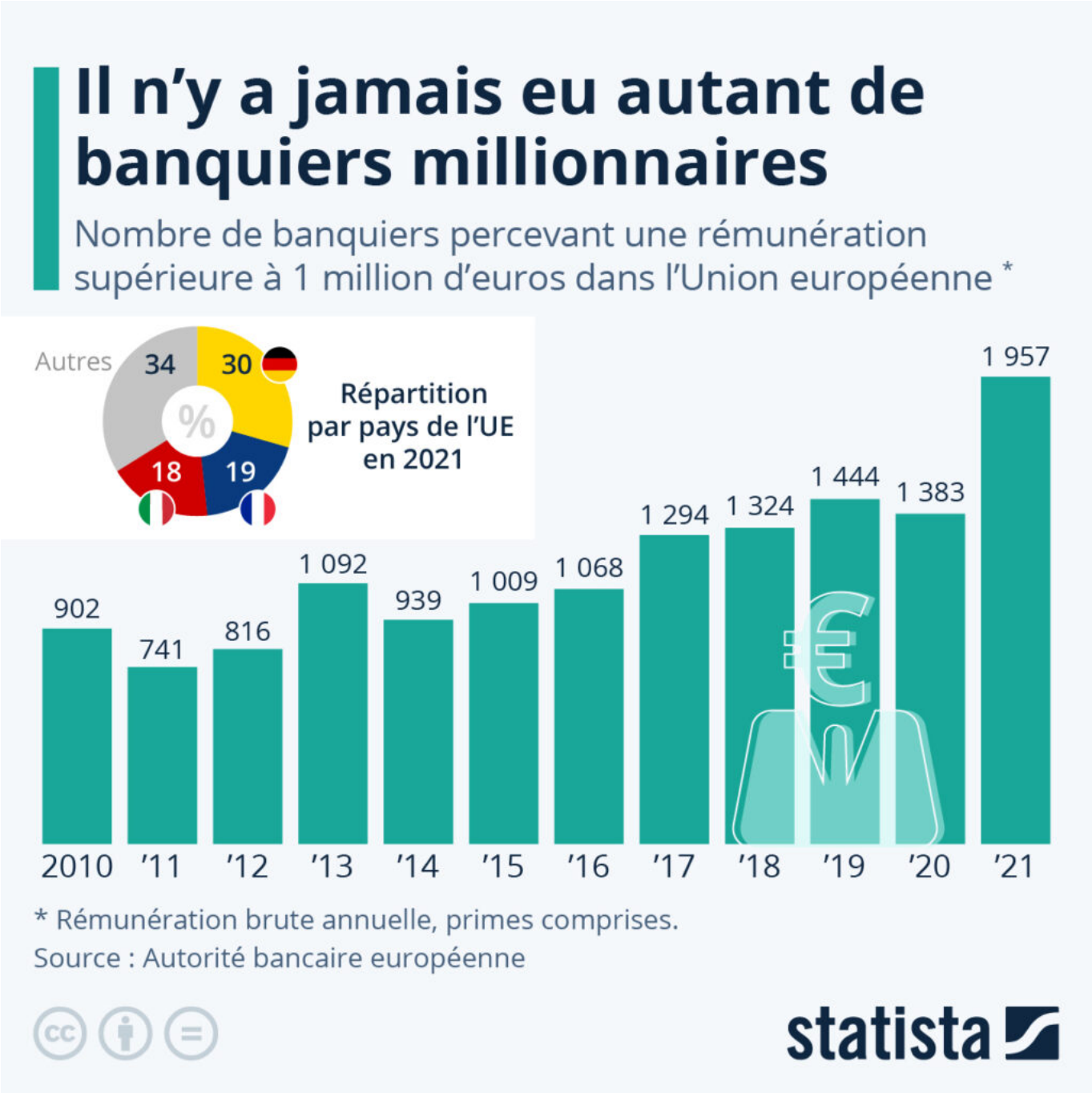

L'Autorité bancaire européenne (ABE) a récemment publié son rapport annuel sur les hauts revenus. L'analyse, qui couvre la dernière décennie jusqu'en 2021, montre une hausse significative du nombre de banquiers et d'employés de sociétés d'investissement percevant une rémunération annuelle supérieure à 1 million d'euros dans les pays de l'Union européenne (UE).

Les Petites Affiches de Vaucluse depuis 1839

Ecrit par le 12 juillet 2025

« Cette augmentation est liée à la bonne performance globale des entreprises, en particulier dans le domaine de la banque d'investissement et du trading », précise l'ABE, mais aussi à la poursuite de l'exode post-Brexit des banquiers de Londres vers l'UE et à une hausse générale des salaires dans ce secteur.

Comme l'indique le graphique ci-dessus, on dénombrait au total 1957 banquiers millionnaires dans l'UE en 2021, un record, dont environ la moitié en Allemagne (585) et en France (371). Cette année-là, les principaux groupes bancaires français, tels BNB Paribas et Société Générale, avaient signé des performances historiques, avec des revenus au plus haut depuis quinze ans.

Tristan Gaudiaut pour Statista.