Les Petites Affiches de Vaucluse depuis 1839

Ecrit par le 6 juillet 2025

Combien y a-t-il de millionnaires dans le monde ?

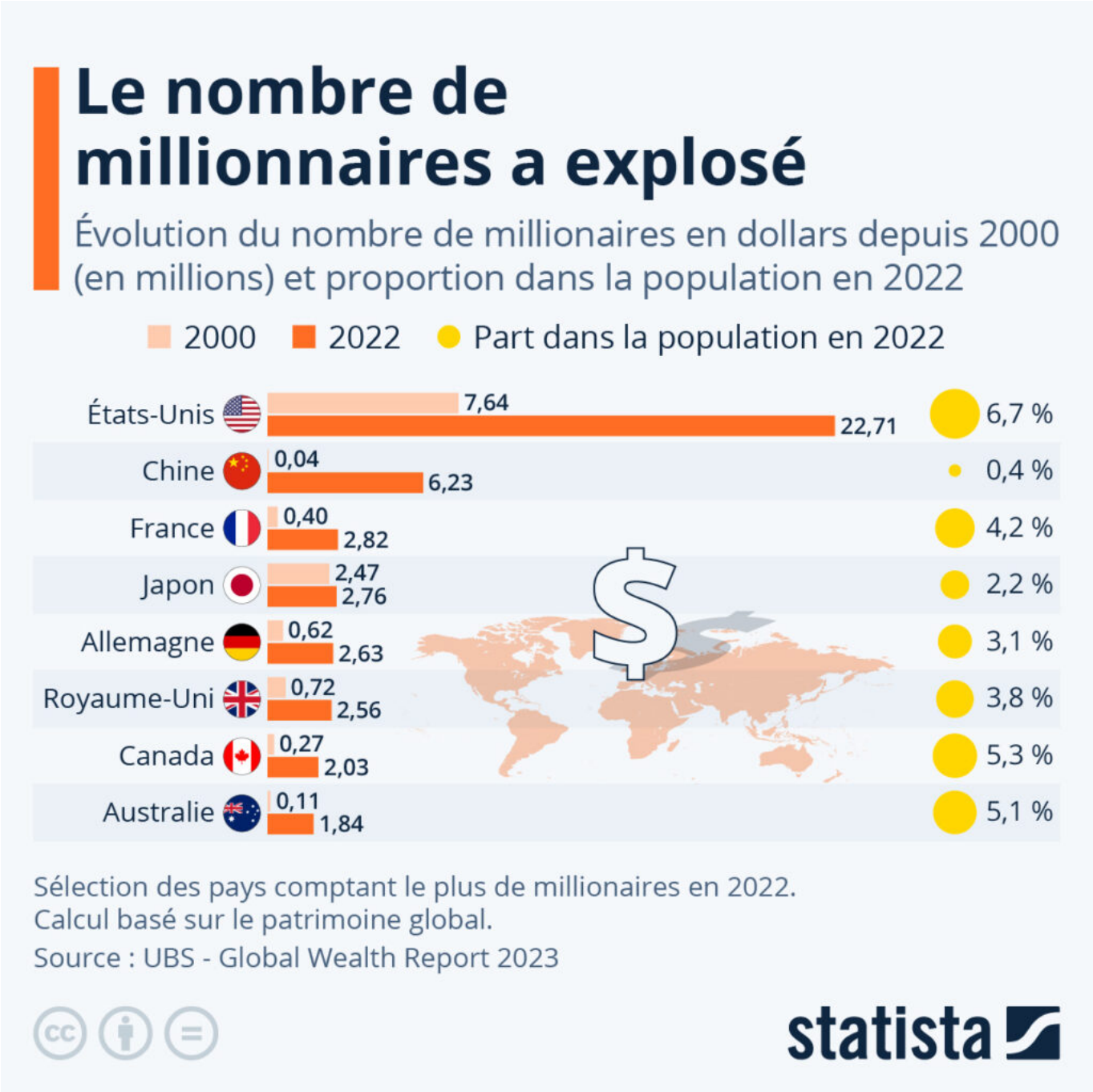

Les Petites Affiches de Vaucluse depuis 1839

Ecrit par le 6 juillet 2025

Dans son dernier rapport annuel, la banque suisse UBS fait état d'une légère baisse des inégalités de richesse à l'échelle mondiale l'an dernier, la part de la richesse détenue par les 1% les plus riches de la planète étant tombée à 44,5% en 2022, contre 45,6% en 2021. Le nombre de millionnaires en dollars dans le monde a notamment diminué de 3,5 millions en 2022, pour s'établir à 59,4 millions (basé sur le patrimoine global).

Comme le notent les auteurs de l'étude, ce chiffre ne tient pas compte des 4,4 millions de « millionnaires de l'inflation » qui ne seraient plus éligibles si ce seuil de richesse avait été ajusté à l'inflation en 2022. « Si l'inflation a érodé la valeur réelle de la richesse au cours de ce siècle (et a permis aux adultes de devenir plus facilement millionnaires), elle n'a toutefois pas beaucoup faussé la comparaison de l'évolution des richesses d'une année sur l'autre, du moins jusqu'à récemment », précisent-ils.

Comme le montre notre graphique, le nombre de millionnaires en dollars a fortement augmenté depuis le début du 21e siècle. En 2000, on dénombrait 14,7 millions de millionnaires à travers le monde, ce qui – comparé à près de 60 millions aujourd'hui – représente une multiplication par quatre en vingt ans (hausse de 300%). Si l'on met ce chiffre en parallèle avec la lutte contre l'extrême pauvreté, le nombre d'individus en dessous du seuil de pauvreté mondial – de nos jours à 2,15 dollars par jour – a reculé moins vite. On comptait 1,7 milliards d'individus extrêmement pauvres au début du siècle, contre près de 700 millions aujourd'hui, soit une baisse d'environ 60 %.

Ce sont de loin les États-Unis qui hébergent le plus gros contingent de millionnaires en dollars : 22,7 millions en 2022, ce qui représente 6,7 % de la population du pays. La deuxième place du classement revient à la Chine : 6,2 millions (0,4 % de la population), tandis que la France complète le podium : 2,8 millions (4,2 % de la population).

Les Petites Affiches de Vaucluse depuis 1839

Ecrit par le 6 juillet 2025

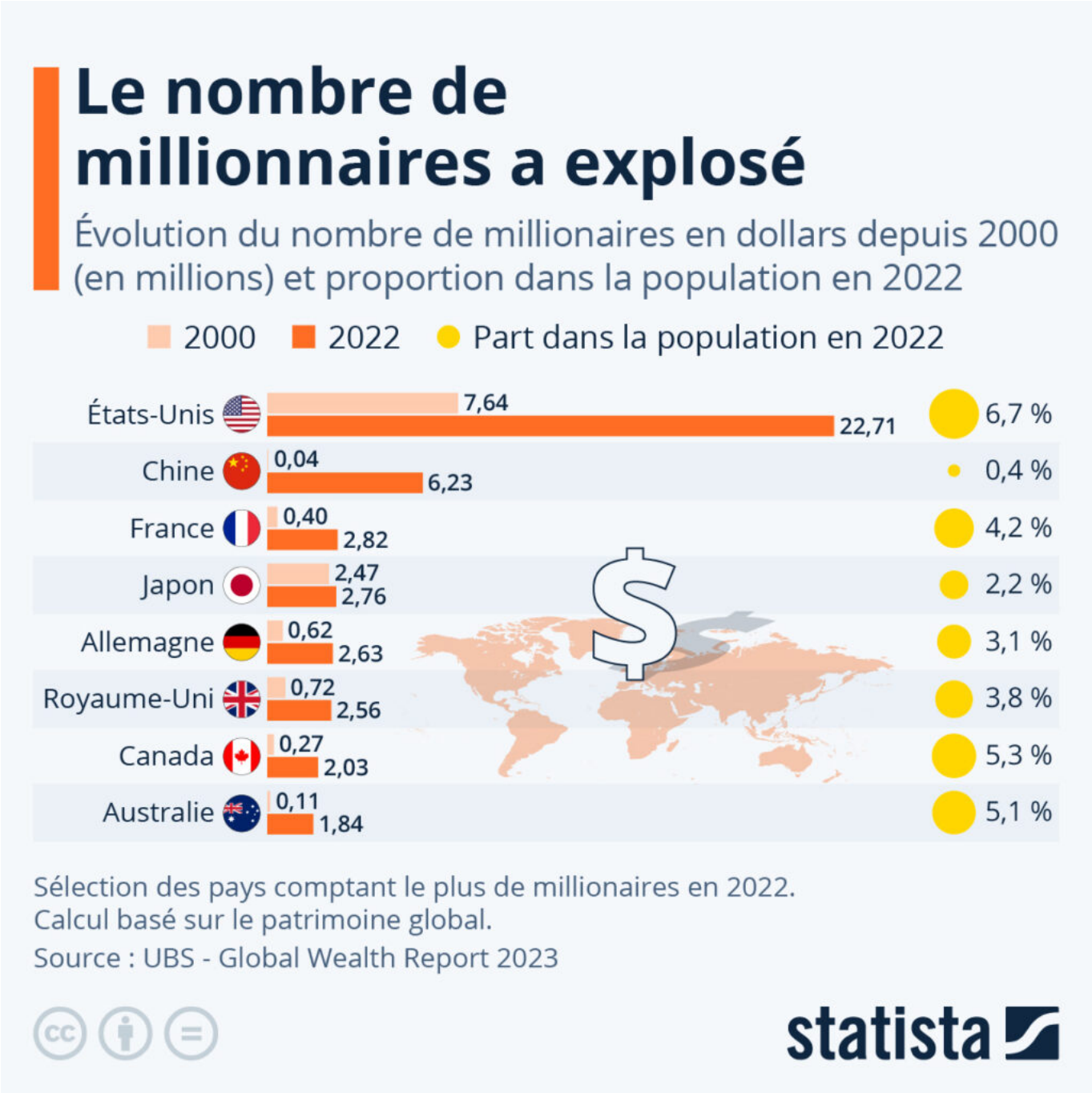

Cliquez sur l'image pour l'agrandir.

Tristan Gaudiaut, Statista.

Les Petites Affiches de Vaucluse depuis 1839

Ecrit par le 6 juillet 2025

Quelles sont les plateformes les plus lucratives pour les influenceurs ?

Les Petites Affiches de Vaucluse depuis 1839

Ecrit par le 6 juillet 2025

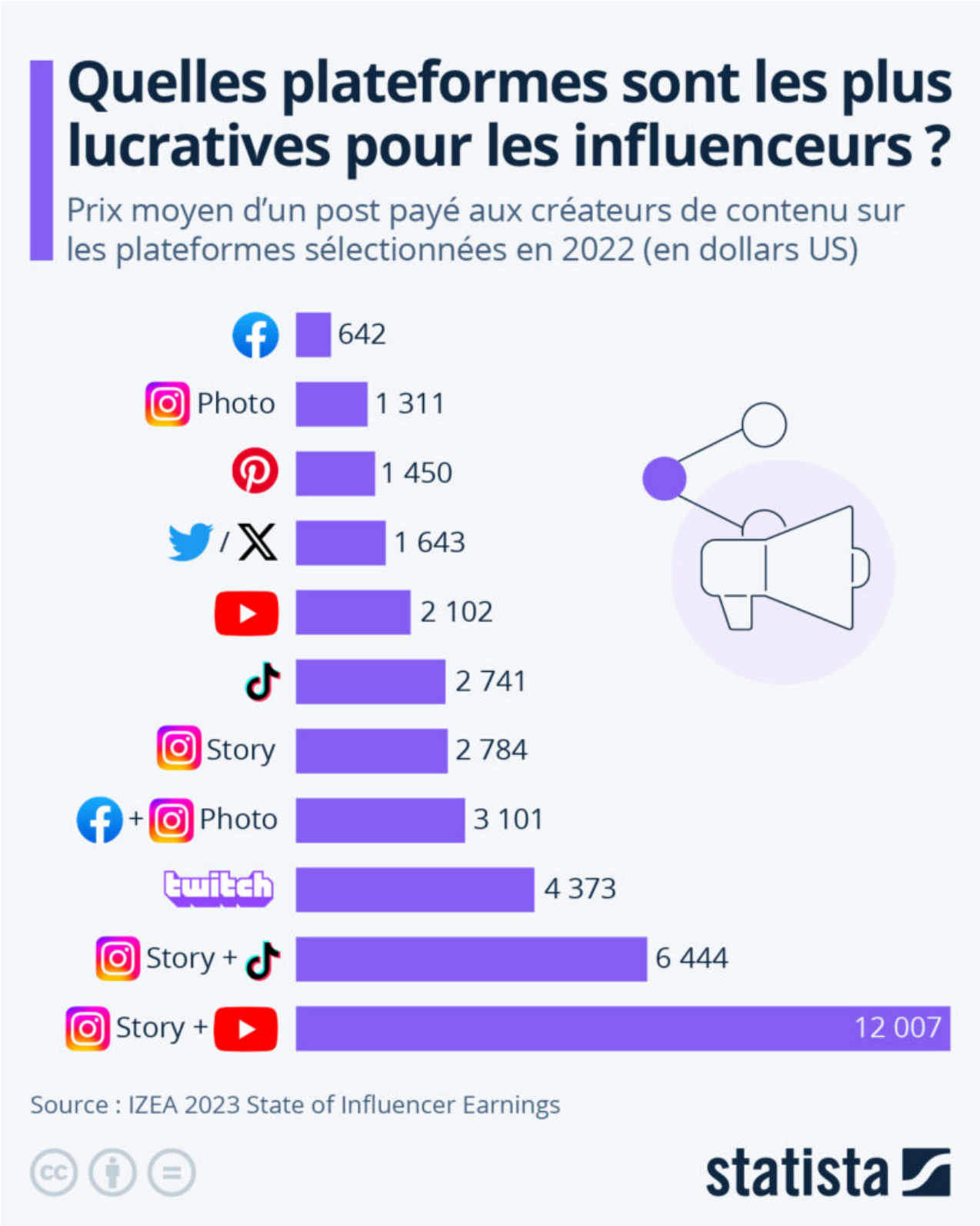

Les Petites Affiches de Vaucluse depuis 1839

Ecrit par le 6 juillet 2025

Selon un rapport de la société de marketing IZEA, les parrainages de contenus vidéo sont de loin les mieux rémunérés pour les influenceurs, qu'il s'agisse des plateformes TikTok, Instagram, Twitch ou YouTube. Alors qu'un post sponsorisé consistant en une image postée sur Facebook, Instagram, Pinterest ou Twitter rapportait en moyenne entre 642 et 1 643 dollars en 2022, une vidéo publiée sur YouTube, TikTok, ou une story Instagram, permettait de gagner environ le double, avec une moyenne comprise entre 2 102 et 2 784 dollars.

Cela reste cependant nettement moins cher qu'un parrainage de vidéo sur Twitch, dont le prix moyen s'élevait à 4 373 dollars en 2022. Les publications combinées « story Instagram + TikTok » et « story Instagram + YouTube » représentaient les options les plus chères pour les annonceurs : respectivement 6 444 dollars et 12 007 dollars en moyenne.

Le rapport montre également que les coûts des campagnes de marketing d'influence ont explosé ces dernières années. En 2022, le post payant moyen rapportait plus de 1 100 dollars aux créateurs de contenu. En 2015, ce chiffre était de seulement 25 dollars. Alors que les « petits » influenceurs (entre 1 000 et 199 999 abonnés) ont connu une hausse régulière de leurs revenus (à l'exception de l'effondrement lié au Covid en 2020), les comptes les plus importants ont été soumis à davantage de fluctuations.

Les Petites Affiches de Vaucluse depuis 1839

Ecrit par le 6 juillet 2025

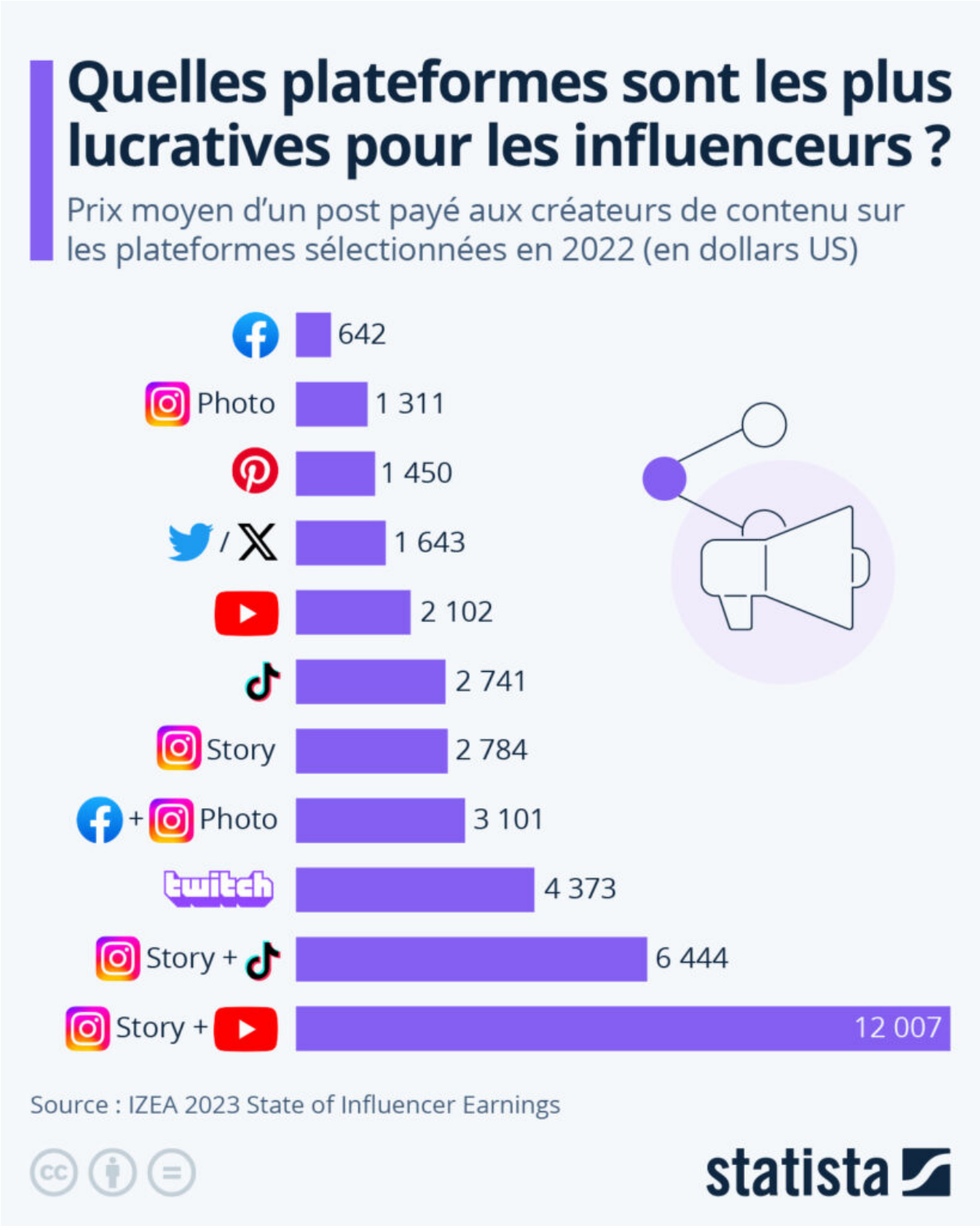

Ecrit par le 6 juillet 2025

Cliquez sur l’image pour l’agrandir.

Tristan Gaudiaut, Statista.

Quelles sont les marques de smartphones préférées des Français ?

Les Petites Affiches de Vaucluse depuis 1839

Ecrit par le 6 juillet 2025

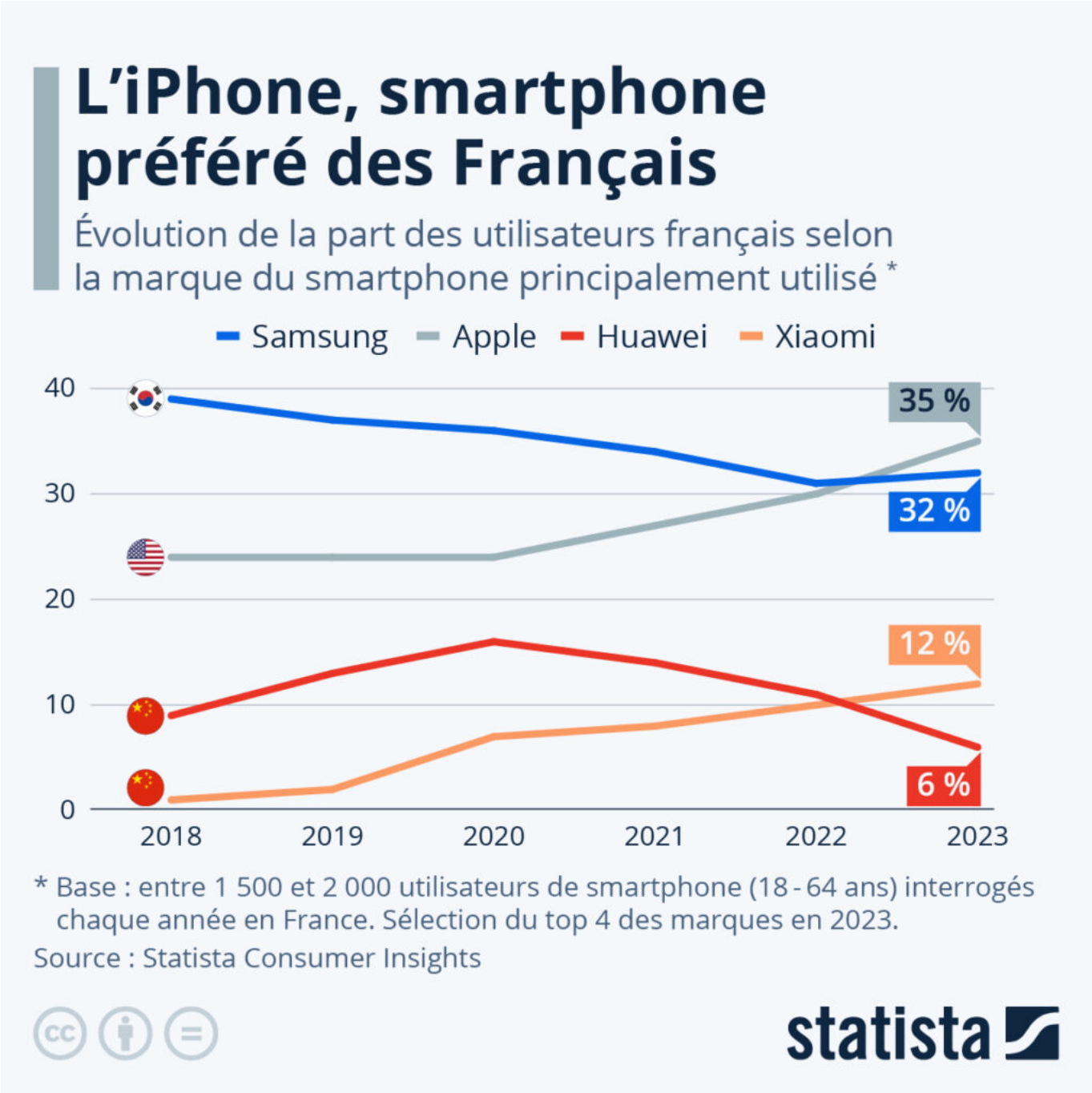

Quelles sont les marques de smartphones préférées des Français ? D'après les dernières enquêtes des Consumer Insights de Statista, les smartphones commercialisés par Apple sont les plus utilisés comme téléphone mobile principal en France.

Selon l'étude, 35 % des utilisateurs interrogés en 2023 déclaraient avoir un iPhone

Les Petites Affiches de Vaucluse depuis 1839

Ecrit par le 6 juillet 2025

comme smartphone principal, un chiffre en hausse de 5 points par rapport à 2022. Le constructeur coréen Samsung, qui jouit toujours d'une belle cote dans l'Hexagone, se classe deuxième, avec une part de 32 %, assez stable d'une année sur l'autre.

Sur la troisième place du podium, le fabricant chinois Xiaomi poursuit son ascension. Entre 2020 et 2023, la part des Français qui déclaraient posséder un smartphone principal Xiaomi est passée de 7 % à 12 %. En parallèle, son compatriote et concurrent Huawei suit le chemin inverse, avec une part d'utilisateurs tombée de 16 % à 6 % au cours des quatre dernières années.

Les Petites Affiches de Vaucluse depuis 1839

Ecrit par le 6 juillet 2025

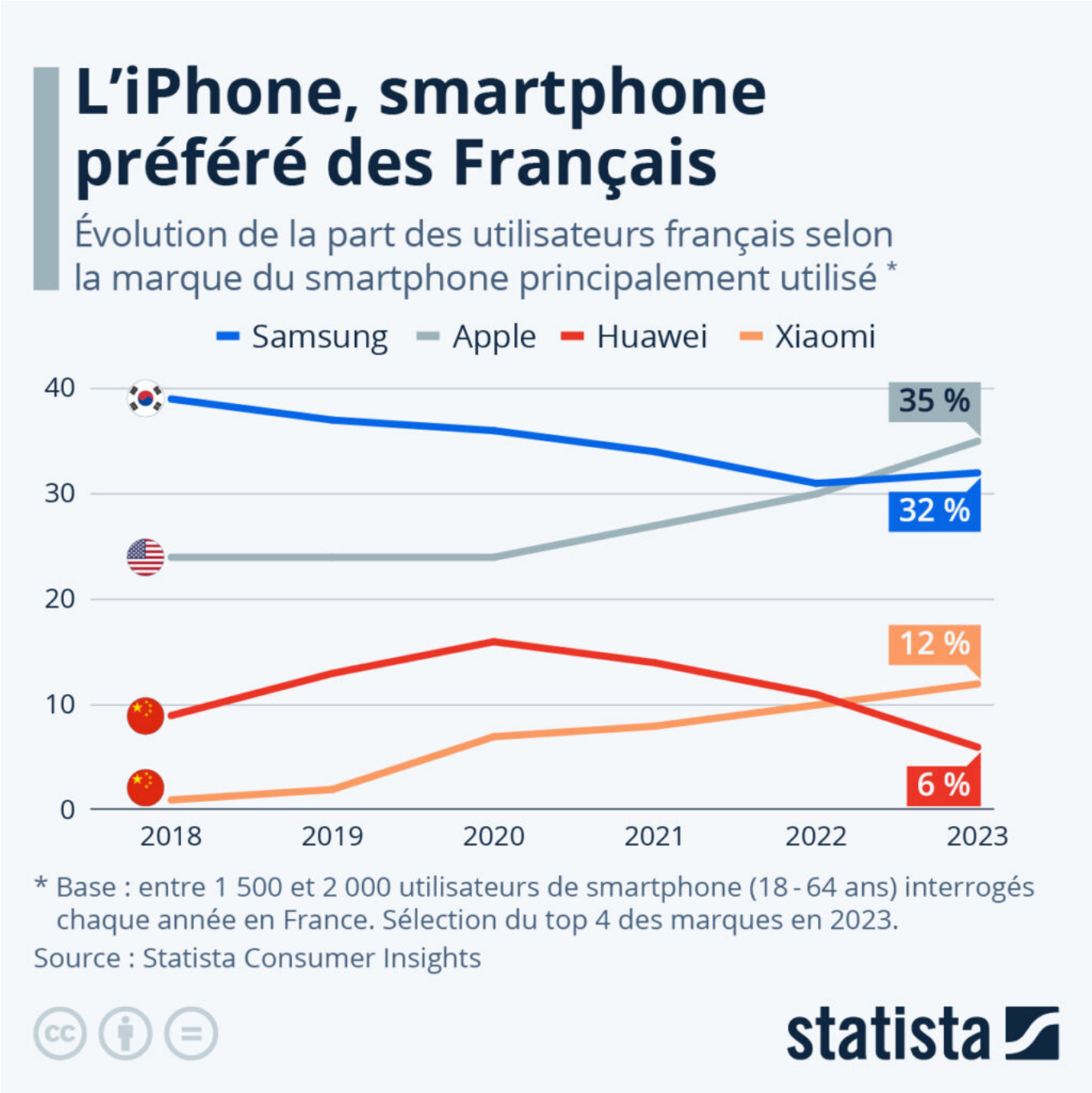

Cliquez sur l'image pour l'agrandir.

Tristan Gaudiaut, Statista.

Les Petites Affiches de Vaucluse depuis 1839

Ecrit par le 6 juillet 2025

Quels pays connaîtront les plus fortes croissances du PIB en 2023 ?

Les Petites Affiches de Vaucluse depuis 1839

Pour toujours en savoir plus, lisez **www.echodumardi.com**, le seul média économique 100% Vaucluse habilité à publier les annonces légales, les appels d'offres et les ventes aux enchères !

Les Petites Affiches de Vaucluse depuis 1839

Ecrit par le 6 juillet 2025

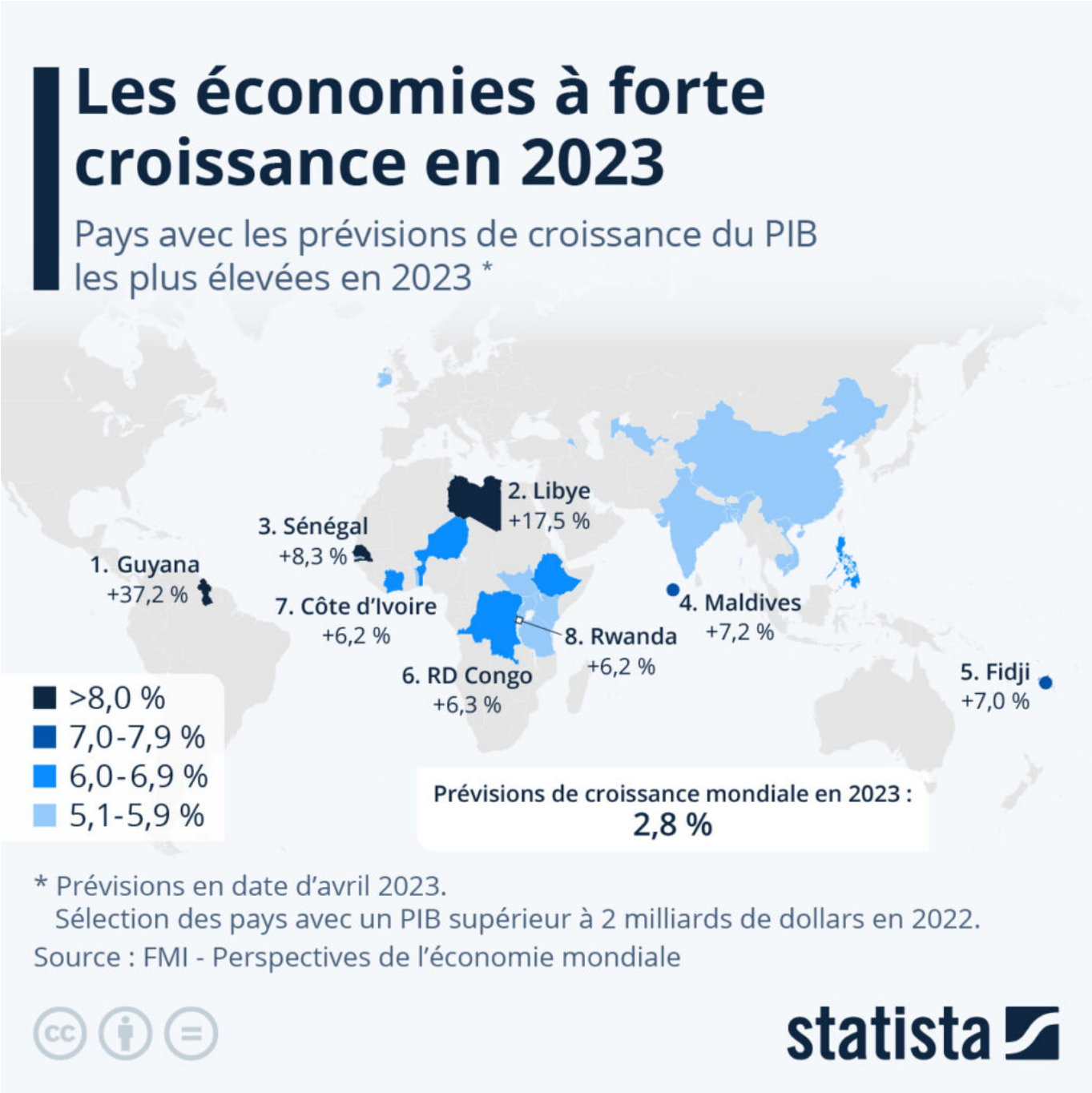

La carte ci-dessous, basée sur les dernières perspectives économiques du Fonds monétaire international (en date d'avril 2023), donne un aperçu des économies dont les prévisions des taux de croissance du PIB sont près de deux fois supérieures, voire plus, à la moyenne mondiale cette année (prévision à 2,8 %).

Pour toujours en savoir plus, lisez **www.echodumardi.com**, le seul média économique 100% Vaucluse habilité à publier les annonces légales, les appels d'offres et les ventes aux enchères !

Les Petites Affiches de Vaucluse depuis 1839

Ecrit par le 6 juillet 2025

Comme l'année dernière, c'est le Guyana qui devrait signer la plus forte croissance de la planète en 2023, avec une hausse du PIB attendue à plus de 37 %. Ce pays d'Amérique du Sud peuplé d'à peine 800 000 habitants connaît actuellement un boom économique grâce au démarrage de nouveaux projets d'exploitation pétrolière.

En excluant les pays (ou territoires) avec des PIB inférieurs à 2 milliards de dollars en 2022, deux pays africains complètent le podium mondial attendu pour 2023. La Libye, avec une croissance du PIB prévue à plus de 17 % (du fait d'une amélioration de la stabilité politique et d'une hausse des exportations de pétrole), ainsi que le Sénégal, avec une hausse du PIB attendue à plus de 8 %.

Deux pays asiatiques du bloc BRICS figurent également parmi les économies à forte croissance, l'Inde et la Chine, avec des taux de croissance du PIB pour 2023 qui étaient estimés à respectivement 5,9 % et 5,2 % au mois d'avril dernier.

Les Petites Affiches de Vaucluse depuis 1839

Ecrit par le 6 juillet 2025

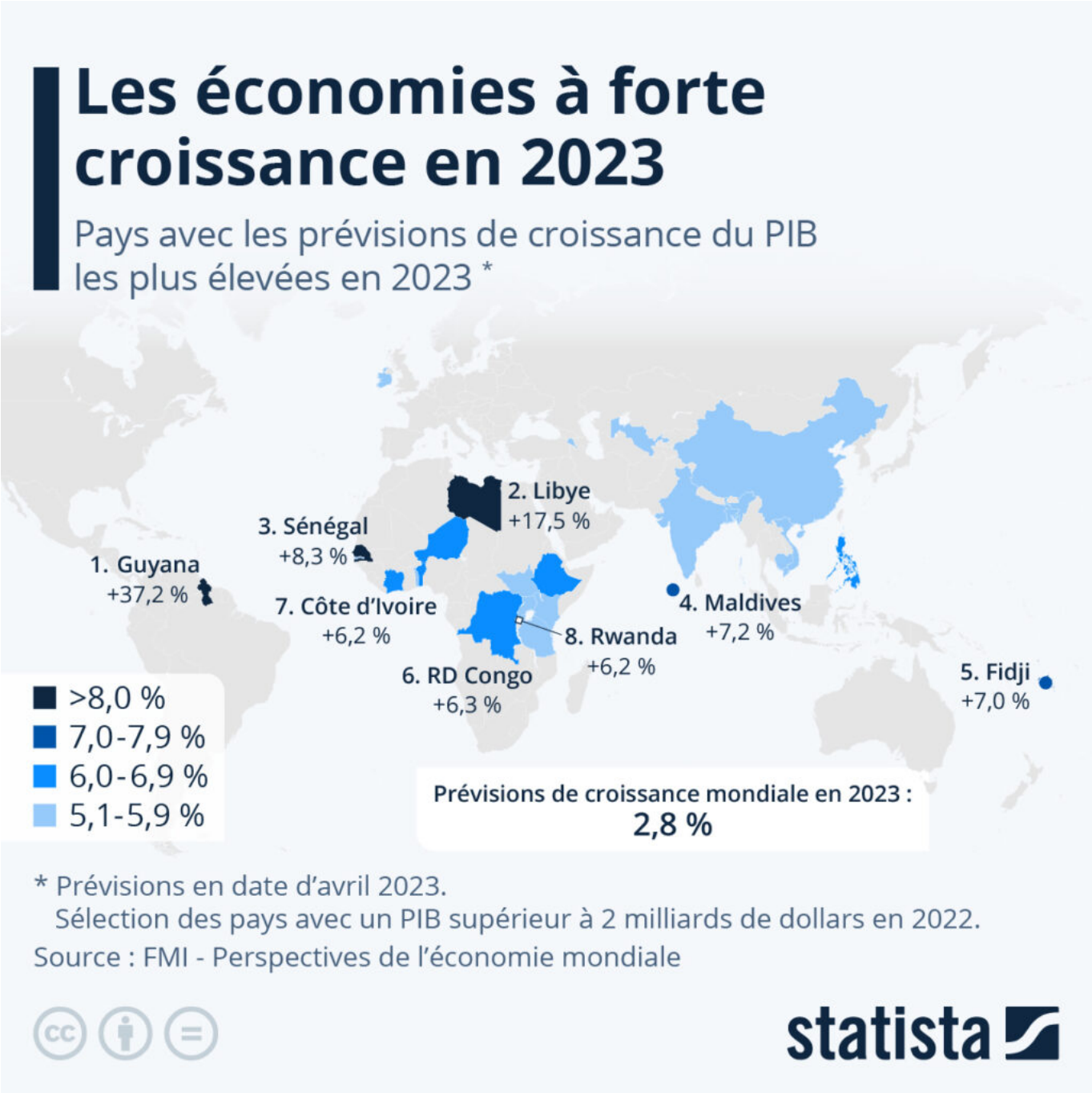

Cliquez sur l'image pour l'agrandir.

Tristan Gaudiaut, Statista.

Les Petites Affiches de Vaucluse depuis 1839

Ecrit par le 6 juillet 2025

Les prisons françaises sont surpeuplées

Les Petites Affiches de Vaucluse depuis 1839

Pour toujours en savoir plus, lisez **www.echodumardi.com**, le seul média économique 100% Vaucluse habilité à publier les annonces légales, les appels d'offres et les ventes aux enchères !

Les Petites Affiches de Vaucluse depuis 1839

Ecrit par le 6 juillet 2025

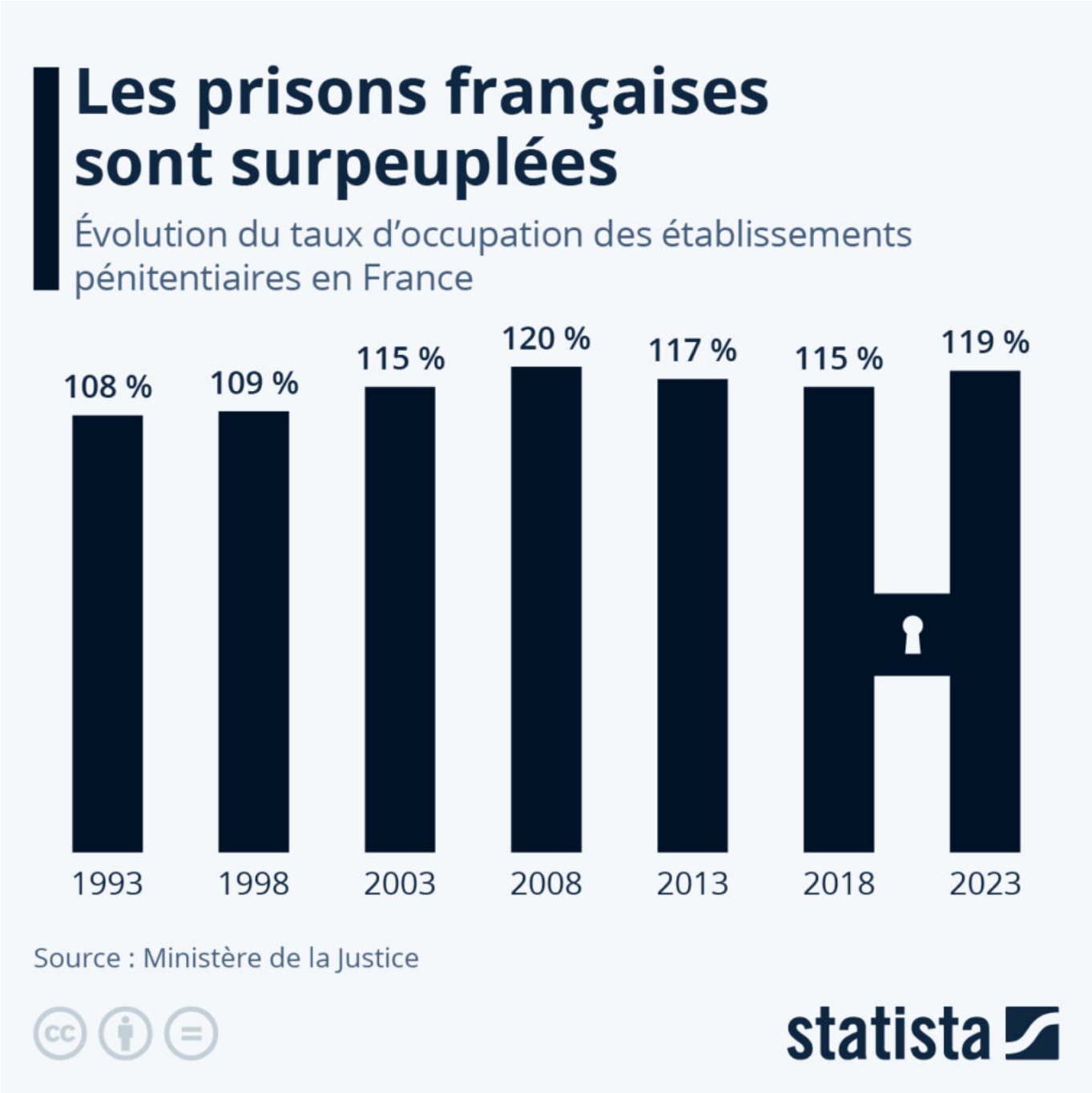

Le 6 juillet 2023, la France était une nouvelle fois condamnée par la Cour européenne des droits de l'homme (CEDH) pour la vétusté de ses prisons, trois ans après un jugement historique l'épinglant pour de sévères problèmes de surpopulation carcérale. Saisie par une trentaine de détenus de cinq établissements pénitentiaires de métropole et d'outre-mer, la CEDH avait alors recommandé à l'État d'« envisager l'adoption de mesures générales visant à supprimer le surpeuplement et à améliorer les

Les Petites Affiches de Vaucluse depuis 1839

Ecrit par le 6 juillet 2025

conditions matérielles de détention ». C'est cette fois-ci trois détenus de la prison de Fresnes qui ont obtenu la condamnation de la France pour les conditions de détention qu'ils ont subies. Lorsqu'ils ont saisi la Cour en 2018, le taux de surpopulation dans ce centre pénitentiaire de la banlieue parisienne était de 197%.

D'après les chiffres du ministère de la Justice, sur lesquels se base cette infographie, les prisons de France connaissent une issue quasi-systématique de surpopulation : leur taux d'occupation n'est tombé qu'une fois en dessous des 100% depuis 1990 (en 2001, les établissements pénitentiaires français voient brièvement leur taux d'occupation descendre à 98,4%). Dans sa décision rendue en juillet, la CEDH écrit considérer que les conditions d'emprisonnement en France vont à l'encontre des articles 3 et 13 de la Convention européenne des droits de l'homme (interdiction des traitements inhumains ou dégradants et droit à un recours effectif), notamment « en raison des conditions de détention subies par les requérants du fait de la surpopulation carcérale ». Le pays devra, au total, verser plus de 46.000 euros aux trois plaignants.

Les Petites Affiches de Vaucluse depuis 1839

Ecrit par le 6 juillet 2025

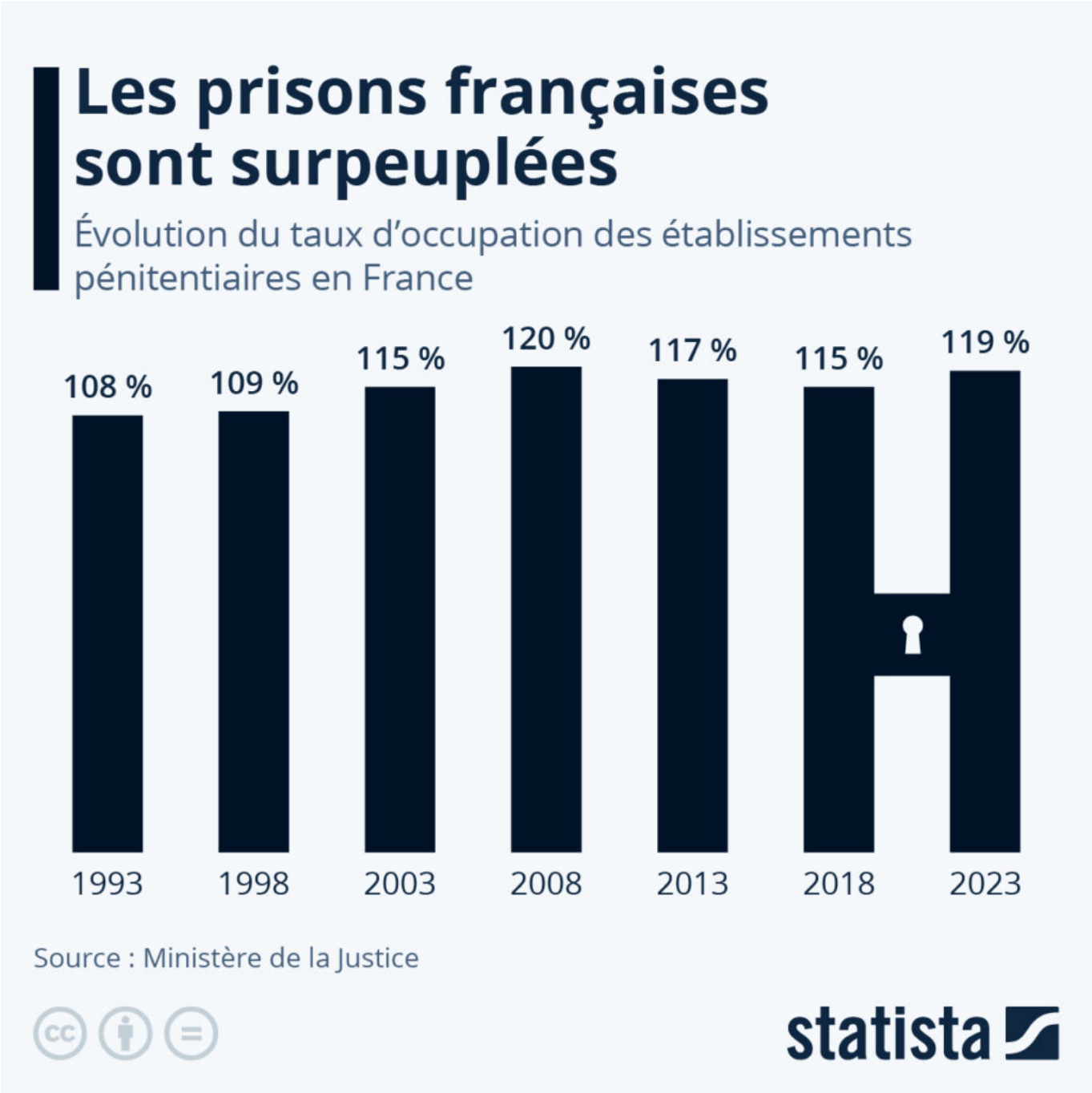

Cliquez sur l'image pour l'agrandir.

Valentine Fourreau, Statista.

Les Petites Affiches de Vaucluse depuis 1839

Ecrit par le 6 juillet 2025

À quels genres de jeux vidéo jouez-vous ?

Les Petites Affiches de Vaucluse depuis 1839

Ecrit par le 6 juillet 2025

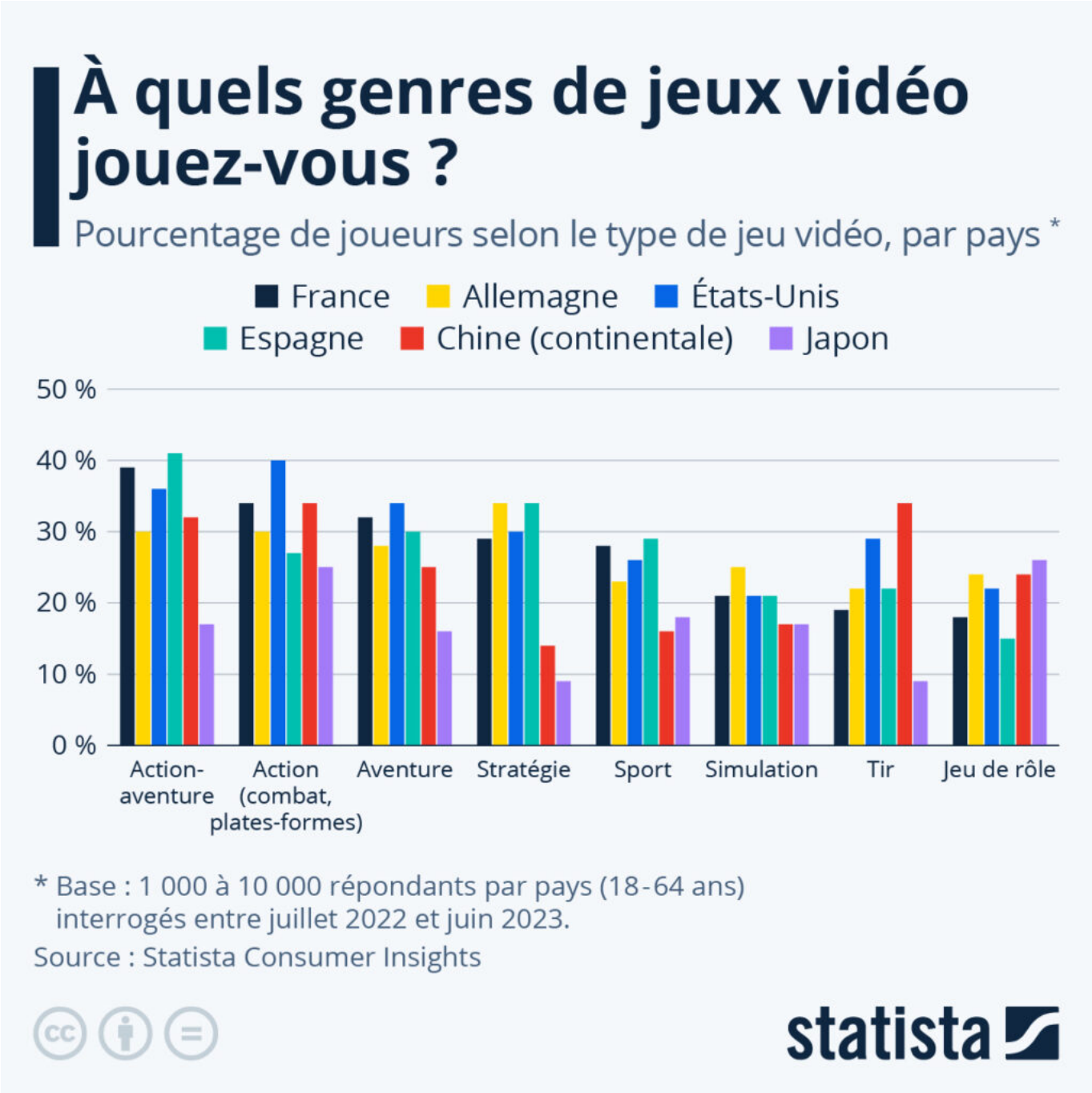

Mercredi 23 août s'ouvrait à Cologne le salon Gamescom, le plus grand salon dédié aux jeux vidéo d'Europe, visité par plus de 265.000 personnes l'an dernier. Alors que les dépenses mondiales consacrées aux jeux vidéo devraient augmenter de 2,6% en 2023 par rapport à l'année dernière, Statista s'est intéressé aux préférences des gamers de divers pays en matière de genres de jeux vidéo.

Ecrit par le 6 juillet 2025

Les données de Statista Consumer Insights montrent ainsi que si, en France, on préfère les jeux de type action-aventure, auxquels près de 40 % des répondants disaient jouer, et que l'on joue relativement peu aux jeux de tir (19 %), ces derniers sont l'un des genres de jeux vidéo les plus populaires en Chine (34%), arrivant à égalité avec les jeux d'action. Les Japonais, de leur côté, ne sont que 9 % à apprécier les jeux de stratégie, mais ceux-ci sont très populaires en Allemagne et en Espagne, où 34 % des répondants disaient y jouer.

Les Petites Affiches de Vaucluse depuis 1839

Ecrit par le 6 juillet 2025

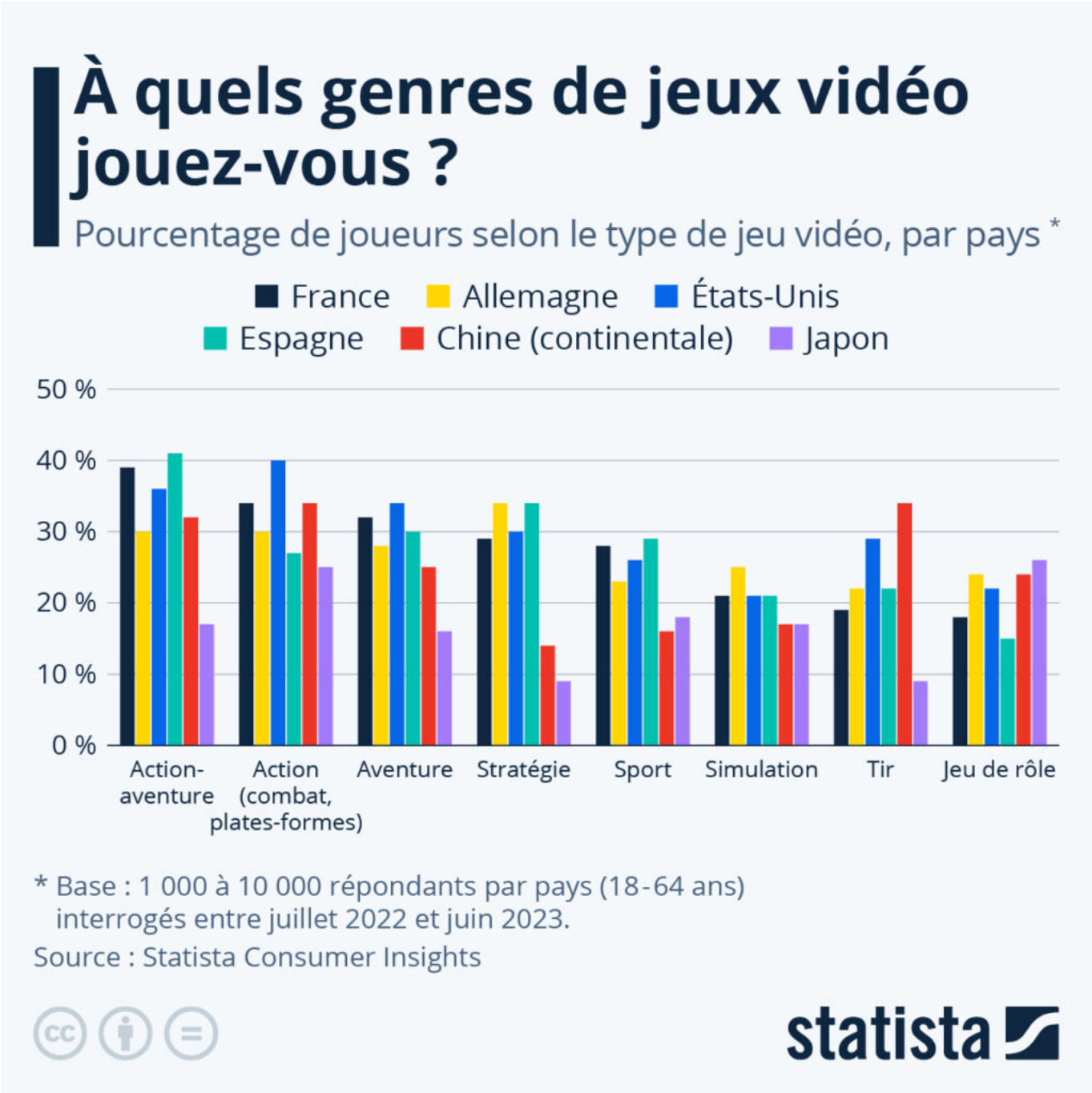

Cliquez sur l'image pour l'agrandir.

Valentine Fourreau, Statista.

Les Petites Affiches de Vaucluse depuis 1839

Ecrit par le 6 juillet 2025

L’Inde devient la quatrième puissance lunaire

Pour toujours en savoir plus, lisez **www.echodumardi.com**, le seul média économique 100% Vaucluse habilité à publier les annonces légales, les appels d'offres et les ventes aux enchères !

Les Petites Affiches de Vaucluse depuis 1839

Ecrit par le 6 juillet 2025

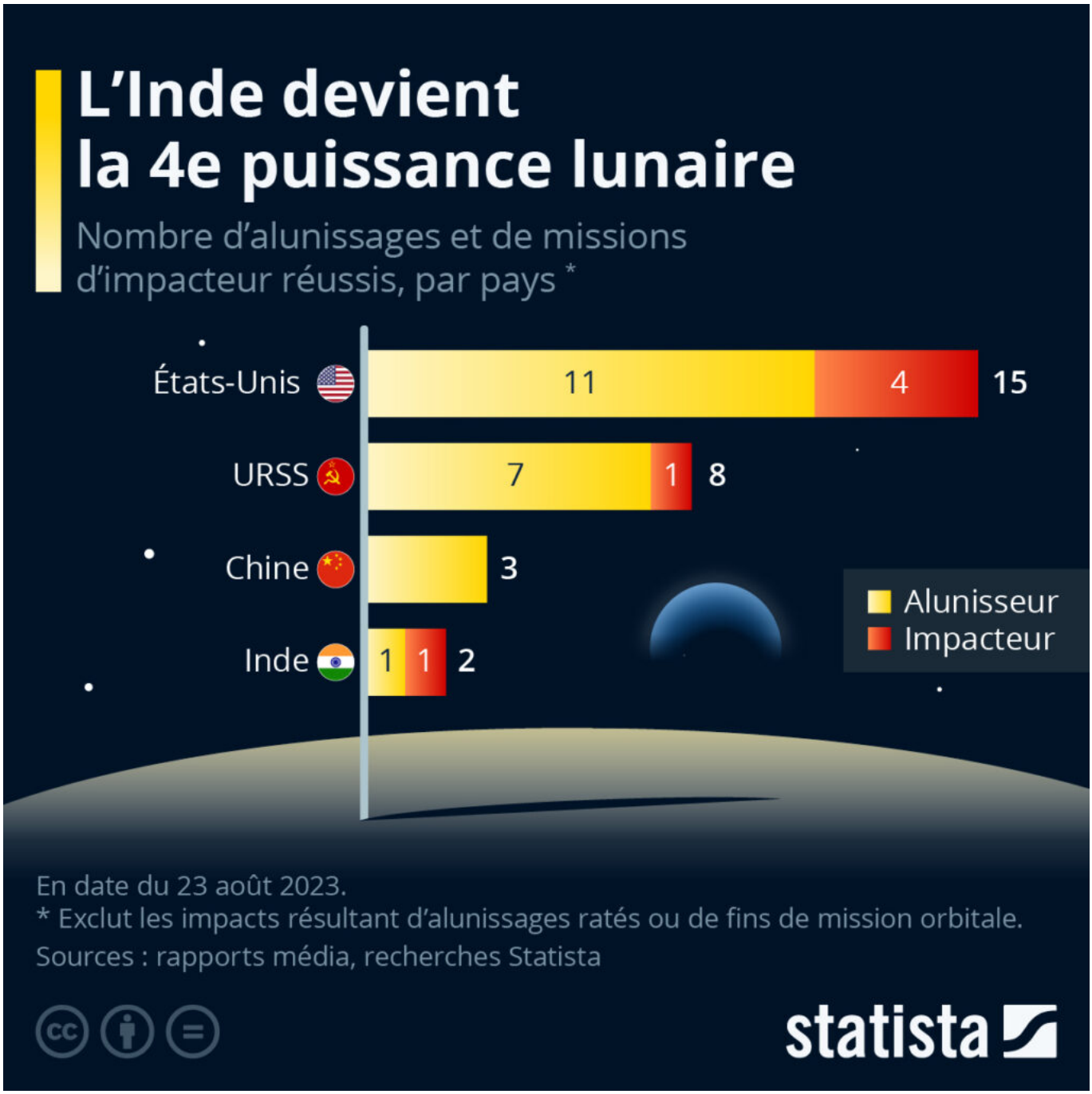

Avec le succès de la mission Chandrayaan-3 le 23 août 2023, l'Inde est devenue la quatrième nation à réussir l'atterrissage en douceur d'un vaisseau spatial sur la Lune. La sonde indienne, qui inclut un module d'alunissage et un robot d'exploration mobile, s'est posée près du pôle Sud de l'astre, une première mondiale. L'Inde avait lancé avec réussite son programme lunaire en 2008, avec le succès de la sonde d'impact Chandrayaan-1.

Les Petites Affiches de Vaucluse depuis 1839

Ecrit par le 6 juillet 2025

L'URSS puis les États-Unis, avec les sondes spatiales Luna 9 et Surveyor 1, se sont tous deux posés en douceur pour la première fois sur la Lune en 1966. Malgré la domination de l'URSS au début de la course à l'espace, les États-Unis restent le seul pays à avoir posé des astronautes sur notre satellite naturel (à 5 reprises entre 1969 et 1972), mais cela pourrait changer à l'avenir, car la course à la Lune a récemment pris un nouveau départ.

Après avoir été reléguée au second plan des priorités des agences spatiales dans les décennies 1980 à 2000, la Lune est depuis revenue au centre des préoccupations. En 2013, la Chine est ainsi devenue le troisième pays à réussir un alunissage maîtrisé (mission Chang'e 3), avant de réitérer cet exploit en 2018, cette fois pour une première sur la face cachée de la Lune (mission Chang'e 4).

Alors que la Russie vient de rater son retour sur la Lune suite au crash de la sonde Luna 25 le 20 août, la prochaine nation à tenter d'atterrir sur notre satellite naturel est le Japon. L'agence spatiale japonaise (JAXA) s'apprête à lancer sa mission lunaire SLIM (alunisseur) le 26 août.

Les Petites Affiches de Vaucluse depuis 1839

Ecrit par le 6 juillet 2025

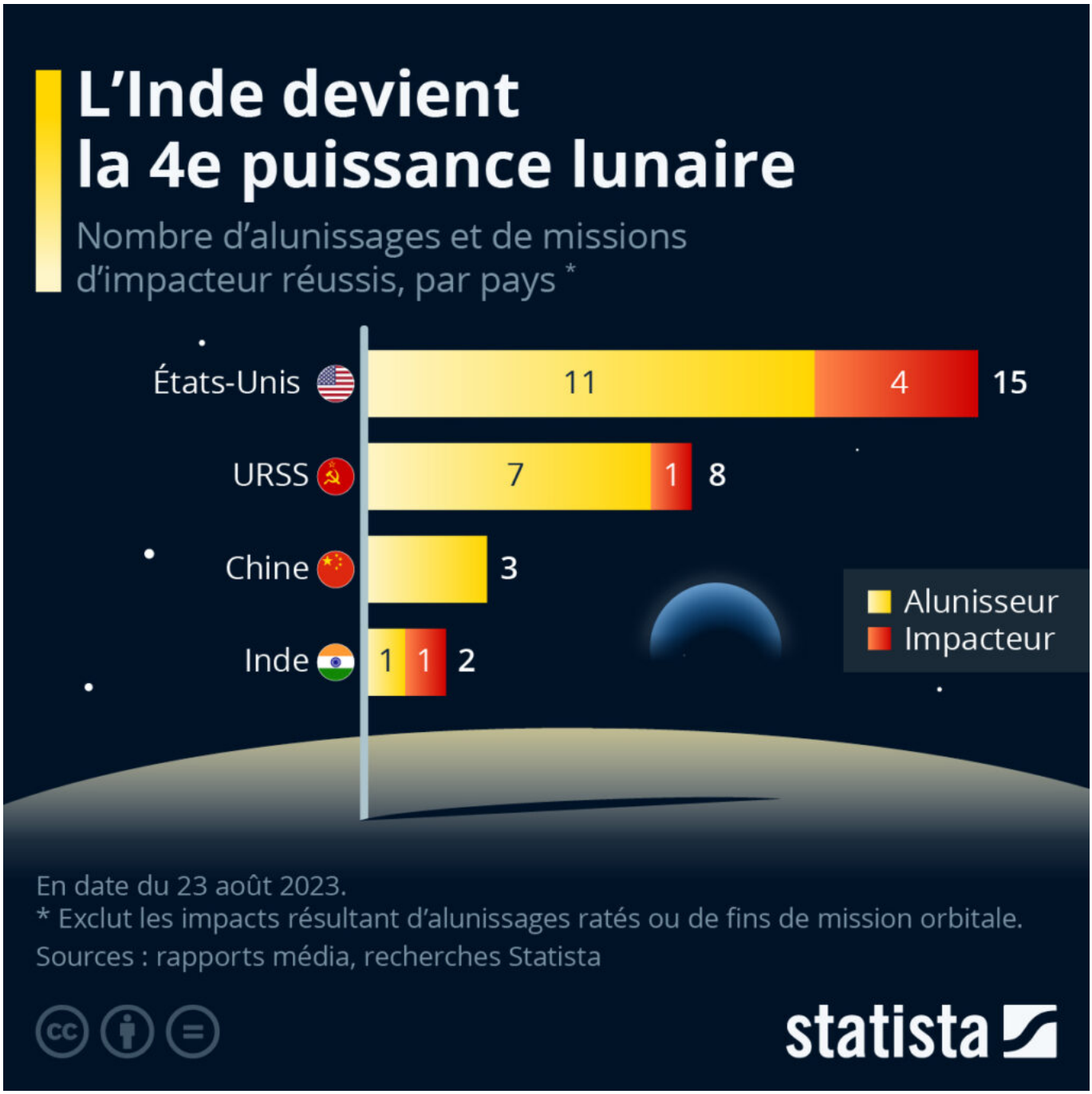

Cliquez sur l'image pour l'agrandir.

Tristan Gaudiaut, Statista.

Les Petites Affiches de Vaucluse depuis 1839

Ecrit par le 6 juillet 2025

Le smartphone a-t-il tué l’appareil photo ?

Les Petites Affiches de Vaucluse depuis 1839

Pour toujours en savoir plus, lisez **www.echodumardi.com**, le seul média économique 100% Vaucluse habilité à publier les annonces légales, les appels d'offres et les ventes aux enchères !

Les Petites Affiches de Vaucluse depuis 1839

Ecrit par le 6 juillet 2025

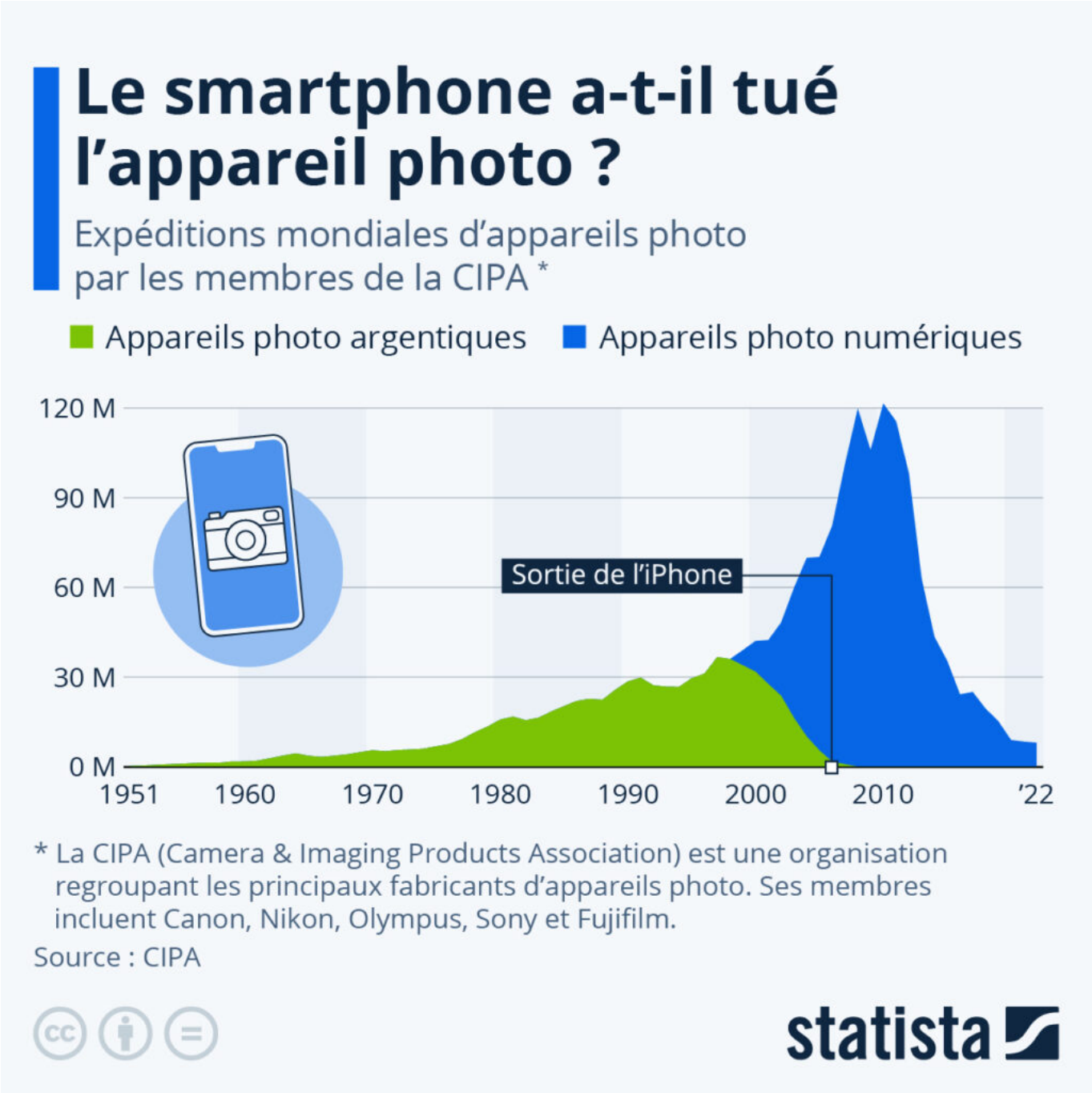

D'après la CIPA, organisation qui regroupe les principaux fabricants d'appareils photo et dont font partie Nikon, Canon ou Olympus, entre autres, les ventes mondiales d'appareils photo numériques ont chuté de 93% entre 2010 et 2020. Ce déclin brutal – 121 millions d'appareils photo vendus en 2010, contre 10 millions en 2020 – coïncide avec l'arrivée d'un autre appareil sur le marché : le smartphone. Si le premier téléphone à appareil photo intégré est commercialisé par Samsung en 2000, c'est en 2007, année de

Les Petites Affiches de Vaucluse depuis 1839

Ecrit par le 6 juillet 2025

l'arrivée de l'iPhone, que le marché du smartphone a réellement commencé à décoller, et en l'espace de six ans, les ventes de smartphones ont dépassé celles des téléphones mobiles classiques.

Aujourd'hui, la qualité de leurs appareils photo fait partie des arguments de vente principaux des smartphones. Et cette qualité n'a cessé de s'améliorer. Ainsi, si les professionnels comme les amateurs de photographie se tournent évidemment toujours vers les appareils photo traditionnels, aujourd'hui, un grand nombre d'entre nous ont la possibilité de prendre des photos de qualité à tout moment.

Les Petites Affiches de Vaucluse depuis 1839
Pour toujours en savoir plus, lisez **www.echodumardi.com**, le seul média économique 100% Vaucluse habilité à publier les annonces légales, les appels d'offres et les ventes aux enchères !

Les Petites Affiches de Vaucluse depuis 1839

Ecrit par le 6 juillet 2025

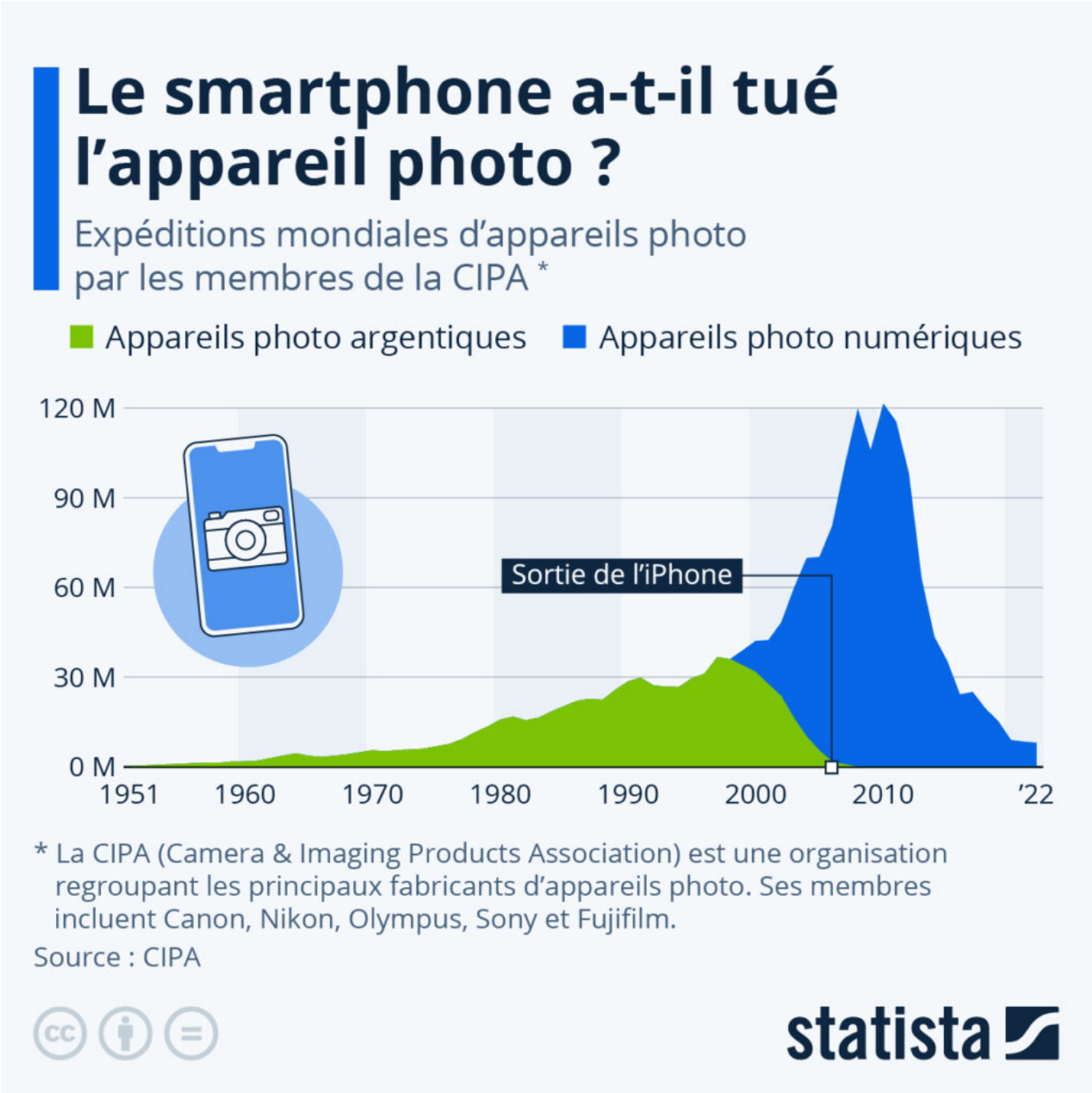

Cliquez sur l'image pour l'agrandir.

Valentine Fourreau, Statista.

Les Petites Affiches de Vaucluse depuis 1839

Ecrit par le 6 juillet 2025

Les entreprises les plus rentables de la planète

Les Petites Affiches de Vaucluse depuis 1839

Pour toujours en savoir plus, lisez **www.echodumardi.com**, le seul média économique 100% Vaucluse habilité à publier les annonces légales, les appels d'offres et les ventes aux enchères !

Les Petites Affiches de Vaucluse depuis 1839

Ecrit par le 6 juillet 2025

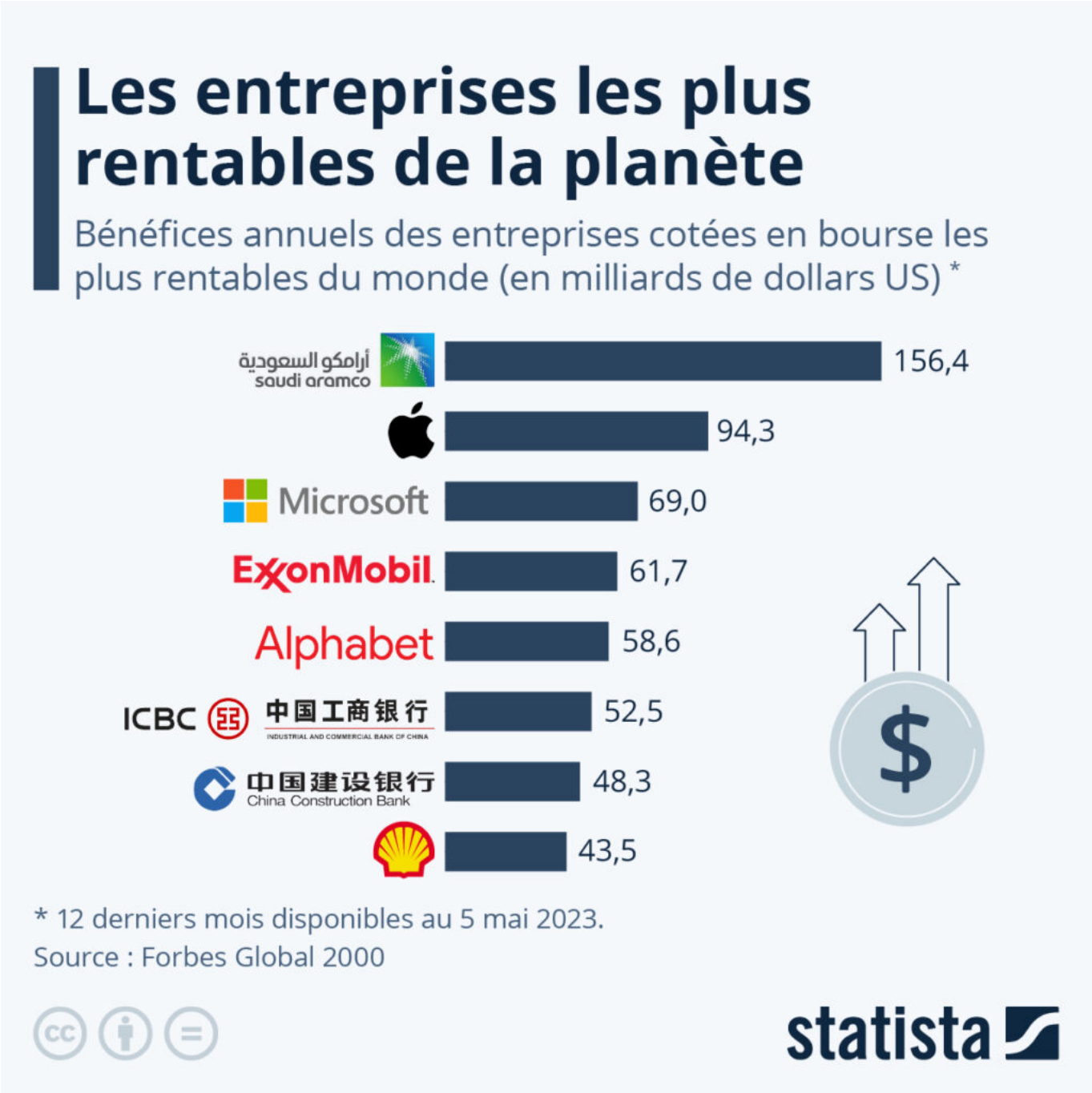

Selon la liste Global 2000 publiée par Forbes, la compagnie pétrolière saoudienne Saudi Aramco est redevenue la société la plus rentable de la planète – cette fois avec une large avance sur Apple, qui occupe la deuxième place, alors que les prix du pétrole et du gaz ont grimpé en flèche dans le contexte de la crise énergétique mondiale de 2021-2023. Trois géants des hydrocarbures figurent désormais parmi les huit entreprises les plus rentables au monde (basé sur les 12 derniers mois disponibles en mai 2023),

Les Petites Affiches de Vaucluse depuis 1839

Ecrit par le 6 juillet 2025

contre seulement un en 2019.

Saudi Aramco était déjà présentée comme l'entreprise la plus rentable au monde avant son entrée en bourse à la fin de l'année 2019. Auparavant, Apple détenait ce titre, mais la firme à la pomme avait été reléguée au troisième rang mondial cette année-là, devancée par la société d'investissements Berkshire Hathaway. Apple et Microsoft se sont à nouveau hissés à la deuxième et troisième place en 2020, car ces entreprises ont largement profité de l'essor du télétravail et de la socialisation en ligne au cours des premières phases de la pandémie – rang qu'elles ont conservé en 2022.

Étant donné que les bénéfices ne sont connus que pour les entreprises cotées en bourse (ou celles qui prévoient de l'être), les revenus d'un grand nombre d'entreprises dans le monde, en particulier les entreprises publiques, restent inconnus et ne figurent pas dans la liste.

Les Petites Affiches de Vaucluse depuis 1839

Ecrit par le 6 juillet 2025

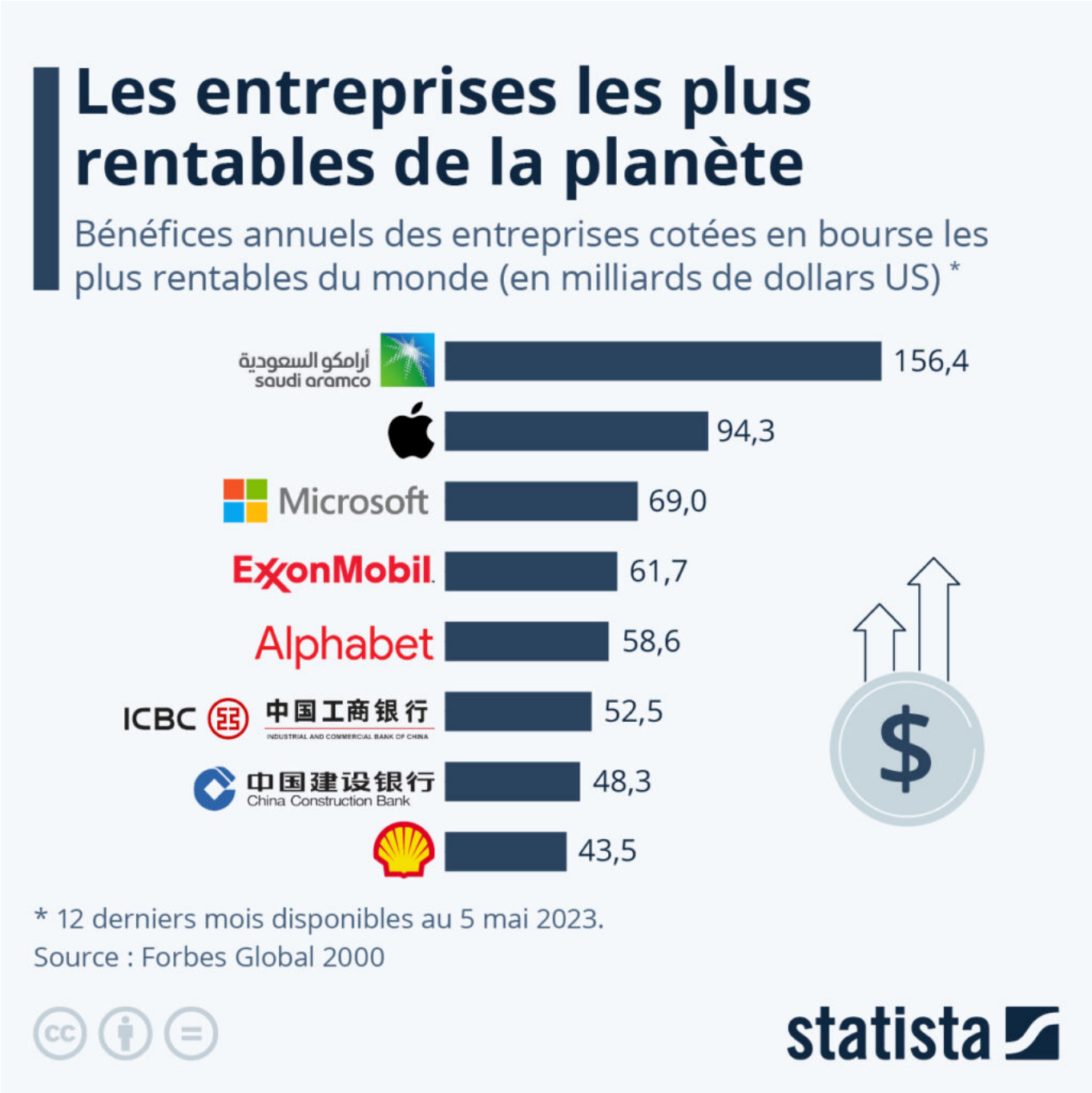

Cliquez sur l'image pour l'agrandir.

Tristan Gaudiaut, Statista.