Les Petites Affiches de Vaucluse depuis 1839

Ecrit par le 3 juillet 2025

Mal de dos : la « maladie du siècle »

Considéré comme « la maladie du siècle », le mal de dos touche de nombreuses personnes en France et

Les Petites Affiches de Vaucluse depuis 1839

Ecrit par le 3 juillet 2025

dans le monde. D'après les chiffres de l'Assurance Maladie, les troubles musculosquelettiques représentent près de 90 % des maladies professionnelles dans l'Hexagone, et le mal de dos 20 % des accidents du travail.

Comme le montre le résultat d'une enquête menée en France en novembre 2023, dans le cadre des Consumer Insights de Statista, le mal de dos est, avec le mal de tête, la douleur physique qui présente la prévalence la plus élevée chez les adultes français. En effet, les deux tiers de la population étudiée (personnes ayant rapporté une douleur physique au cours des douze derniers mois) ont déclaré avoir souffert d'un mal de dos dans l'année. Une part similaire a rapporté des maux de tête et 40 % des douleurs articulaires.

Toujours selon la même enquête, lorsqu'il s'agit de lutter contre la douleur, au moins temporairement, 57 % des Français interrogés ont déclaré avoir eu recours à un ou plusieurs médicaments antidouleur. Les marques les plus utilisées par les consommateurs interrogés étaient Doliprane (74 %), Dafalgan (28 %), Nurofen (24 %), Efferalgan (23 %) et Voltaren (17 %).

De Tristan Gaudiaut pour Statista

Quels produits agricoles sont les plus importés en France ?

Les Petites Affiches de Vaucluse depuis 1839

Ecrit par le 3 juillet 2025

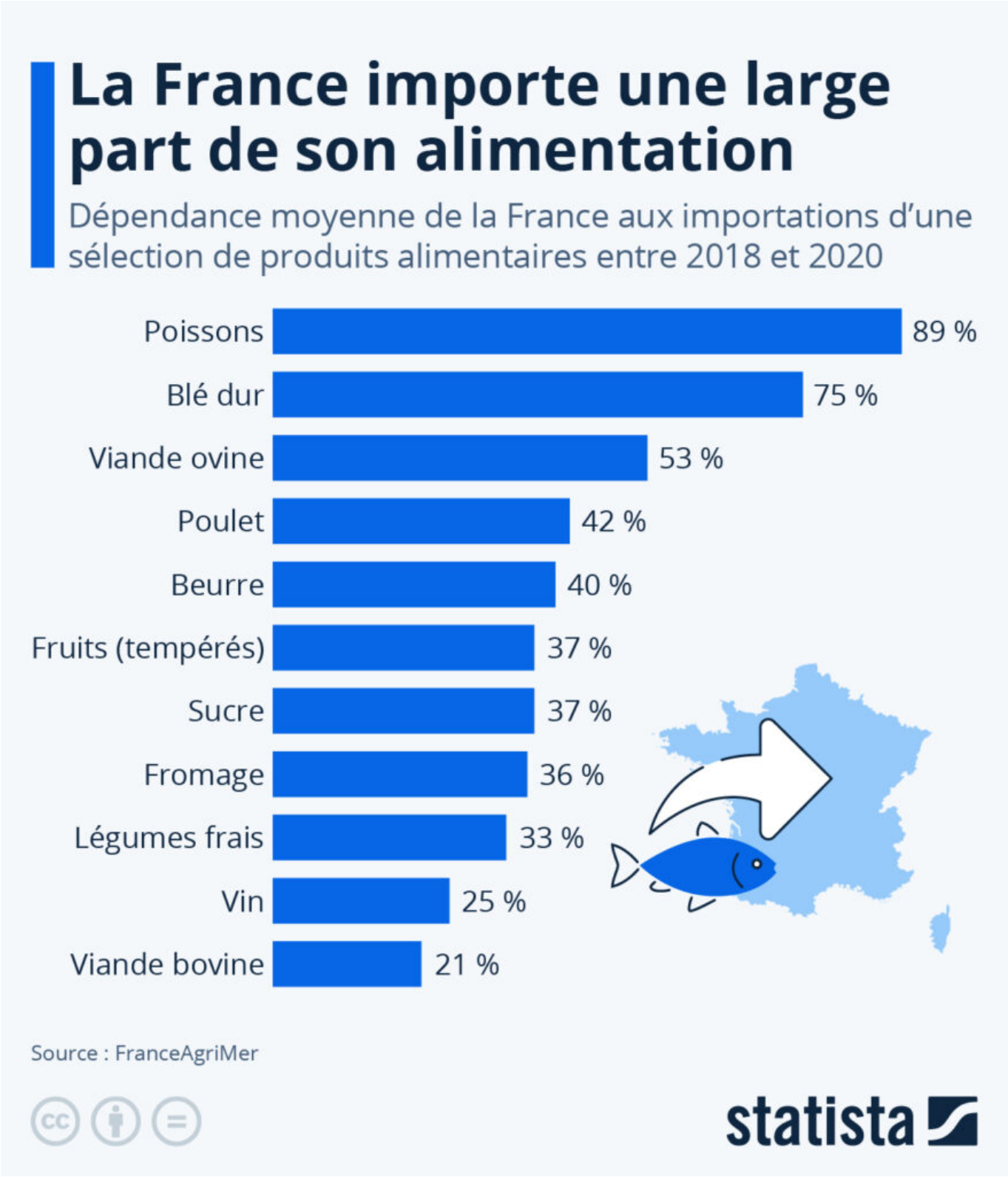

Les Petites Affiches de Vaucluse depuis 1839

Ecrit par le 3 juillet 2025

Dans son plus récent rapport, publié en janvier, le Haut Conseil pour le climat relève que la France importe 20 % de son alimentation. En valeur, les importations alimentaires du pays ont doublé depuis 2000. Alors que la pandémie de Covid-19 et l'invasion de l'Ukraine ont mis en lumière certaines fragilités dans le système alimentaire français, notre dépendance aux importations reste particulièrement importante pour certains produits, comme le montre notre infographie, basée sur les plus récentes données de FranceAgriMer.

C'est tout particulièrement le cas pour le poisson, puisque la quasi-totalité de ce qui est consommé en France vient de l'étranger. Trois quarts du blé dur, ingrédient principal des pâtes, de la semoule ou du boulgour, proviennent quant à eux de l'importation. La question des importations de produits alimentaires a récemment été remise au cœur du débat : les agriculteurs français reprochent en effet aux pouvoirs publics d'autoriser une « concurrence déloyale » avec les producteurs étrangers, dont les produits sont soumis à des règles moins strictes que ceux produits sur le territoire.

De Valentine Fourreau pour Statista

Gastronomie : où trouve-t-on le plus de restaurants étoilés en France ?

Les Petites Affiches de Vaucluse depuis 1839

Ecrit par le 3 juillet 2025

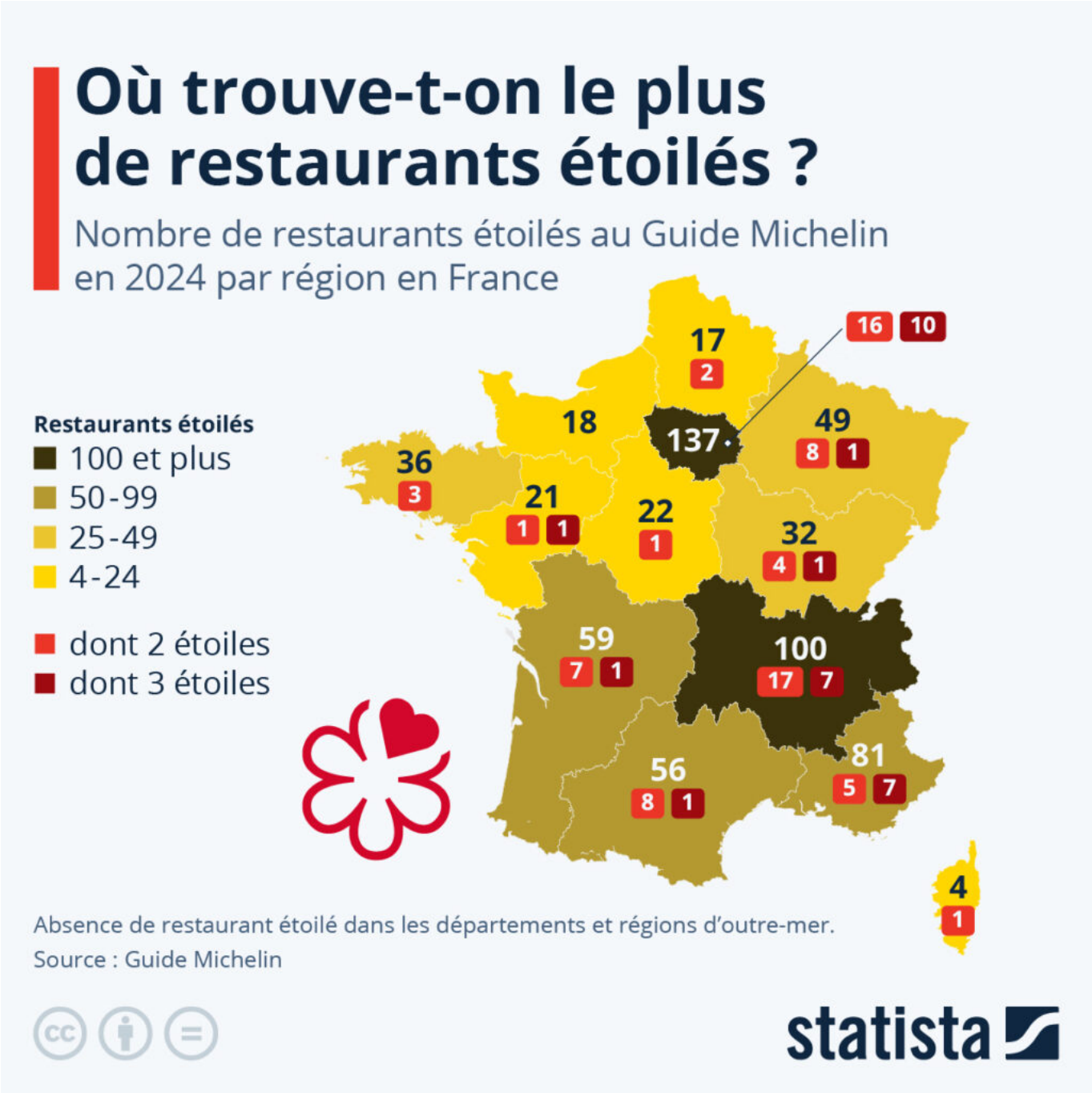

Le Guide Michelin a présenté cette semaine sa sélection annuelle de restaurants étoilés. L'édition 2024 du célèbre guide gastronomique dénombre 632 tables étoilées en France et 7 à Monaco, parmi lesquelles 62 nouvelles adresses primées cette année. Longtemps sous-représentées dans les métiers de la gastronomie, les femmes-chef restent minoritaires : 7 restaurants seulement sur les 62 primés en 2024 sont dirigés ou codirigés en cuisine par des femmes.

Les Petites Affiches de Vaucluse depuis 1839

Ecrit par le 3 juillet 2025

Comme le détaille notre carte, la région qui compte le plus grand nombre de tables étoilées est l'Île-de-France, avec 137 restaurants récompensés par le Guide Michelin, dont 16 à 2 étoiles et 10 à 3 étoiles. La ville de Paris regroupe à elle seule 121 établissements étoilés. En deuxième position, on trouve la région Auvergne-Rhône-Alpes, avec 100 restaurants étoilés, dont 17 à 2 étoiles et 7 à 3 étoiles. Les villes qui en comptent le plus dans cette région sont Lyon (16) et Courchevel (7). À l'opposé de l'échelle, les régions comptant le moins de restaurants primés par le Guide Michelin sont la Normandie (18 étoilés), les Hauts-de-France (17) et la Corse (4).

Les restaurants d'Outre-mer sont une nouvelle fois les oubliés du Guide Michelin, puisqu'aucun n'a été sélectionné par les critiques gastronomiques cette année. « Nous souhaitons l'équité entre les restaurateurs de France. De toute la France et pas seulement d'Hexagone. Mais aussi des territoires ultramarins. Aucun de ces territoires ne figure dans le guide Michelin […]. C'est une stimulation entre les chefs de la Martinique de pouvoir grimper et de briller sous les étoiles. » a réagi sur France Info Philippe Lecuyer, président de Ziléa (groupement des professionnels du tourisme en Martinique).

De Tristan Gaudiaut pour Statista

TikTok très populaire chez les jeunes adultes

Les Petites Affiches de Vaucluse depuis 1839

Ecrit par le 3 juillet 2025

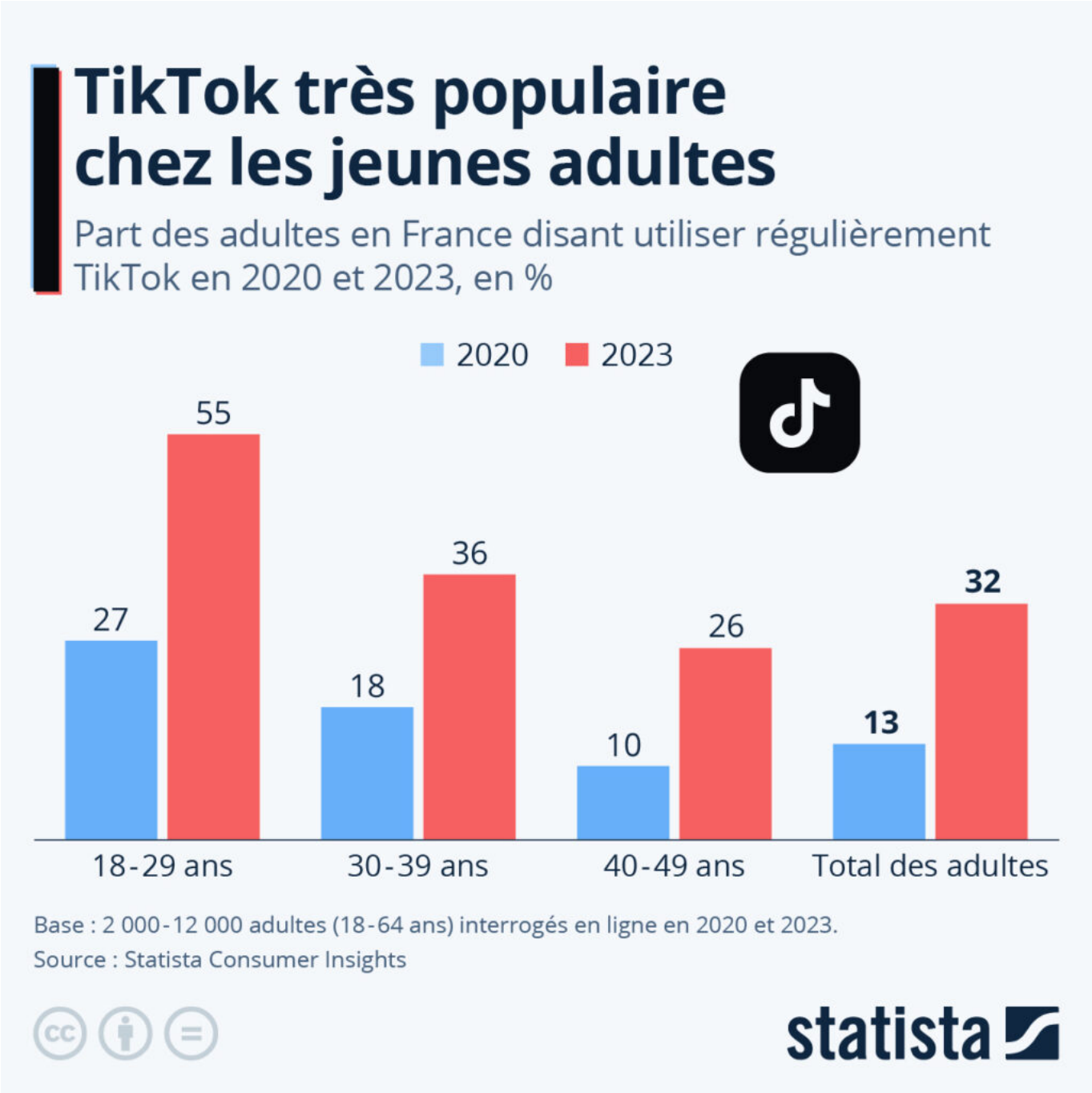

Le mercredi 13 mars, la Chambre des représentants du Congrès des États-Unis a voté à une très large majorité (352 voix contre 65) pour l'adoption d'un texte censé forcer le réseau social TikTok à couper tout lien avec sa maison mère, l'entreprise chinoise ByteDance. Le projet de loi, intitulé « Protecting Americans from Foreign Adversary Controlled Applications Act » (« loi sur la protection des Américains contre les applications contrôlées par des adversaires étrangers »), entend donner six mois à ByteDance

Les Petites Affiches de Vaucluse depuis 1839

Ecrit par le 3 juillet 2025

pour vendre TikTok, sous peine de voir le réseau social interdit dans le pays. Les États-Unis accusent en effet TikTok d'être au moins indirectement contrôlé par le Parti communiste chinois, qui s'en servirait pour surveiller et influencer le public américain. Malgré l'adoption du texte par la Chambre des représentants, l'interdiction de TikTok est encore loin d'être une réalité : s'il est tout d'abord peu probable que le projet de loi passe l'étape du Sénat, il pourrait de plus, s'il venait à être promulgué, donner lieu à une longue bataille juridique qui pourrait aller jusqu'à la Cour suprême.

De ce côté de l'Atlantique, la Commission européenne a annoncé en février avoir ouvert une enquête sur TikTok, pour des manquements présumés en matière de protection des mineurs, mais l'entreprise risque principalement des amendes. Comme le montre notre infographie, basée sur des données recueillies par Statista dans le cadre des Consumer Insights, TikTok a beaucoup gagné en popularité ces dernières années, principalement chez les 18-29 ans, qui étaient 55 % à dire utiliser régulièrement l'application en 2023. La part d'utilisateurs de TikTok âgés de 30 à 39 ans a également doublé entre 2020 et 2023, tandis que celle de ses utilisateurs âgés de 40 à 49 ans a augmenté de 16 points de pourcentage sur la même période. Il est cependant important de noter que notre enquête ne prend en compte que la population majeure, mais TikTok est également extrêmement populaire chez les adolescents.

Quelle est la popularité de TikTok à travers le monde ?

La Chambre des représentants américaine a adopté, mercredi 13 mars, une proposition de loi qui pourrait déboucher sur l'interdiction de TikTok aux États-Unis si le réseau social ne rompt pas ses liens avec ByteDance, sa maison mère, et plus généralement avec l'État chinois. Cette loi doit encore être votée au Sénat puis signée par le président Joe Biden et reste donc encore loin d'aboutir à ce jour.

Avec plus d'un milliard d'utilisateurs dans le monde, Tiktok est particulièrement populaire auprès des jeunes générations. Comme le révèlent les derniers chiffres issus des enquêtes des Consumer Insights de Statista, 40 % des Américains interrogés dans le pays en 2023 (60 000 adultes âgés de 18 à 64 ans) disaient utiliser régulièrement cette plateforme. Chez les 18-29 ans, cette part grimpe à près de 60 %.

C'est dans son pays d'origine, la Chine, que TikTok reste le plus populaire : 63 % des adultes chinois interrogés l'an dernier disaient utiliser régulièrement Douyin, la version chinoise de l'application. Ailleurs dans le monde, la popularité de TikTok est également assez marquée en Amérique latine (59 % d'utilisateurs réguliers chez les adultes au Mexique, 48 % au Brésil) ainsi qu'en Afrique du Sud (59 %). En France, la part des utilisateurs réguliers de TikTok s'élève à 32 % des adultes, soit plus du double qu'il y a trois ans (13 % en 2020).

Le succès de TikTok semble en revanche plus limité sur d'autres marchés asiatiques, comme en Corée du Sud par exemple. Dans ce pays, ce sont des plateformes locales qui dominent le paysage des réseaux sociaux, à l'image de KakaoTalk et KakaoStory.

Les Petites Affiches de Vaucluse depuis 1839

Ecrit par le 3 juillet 2025

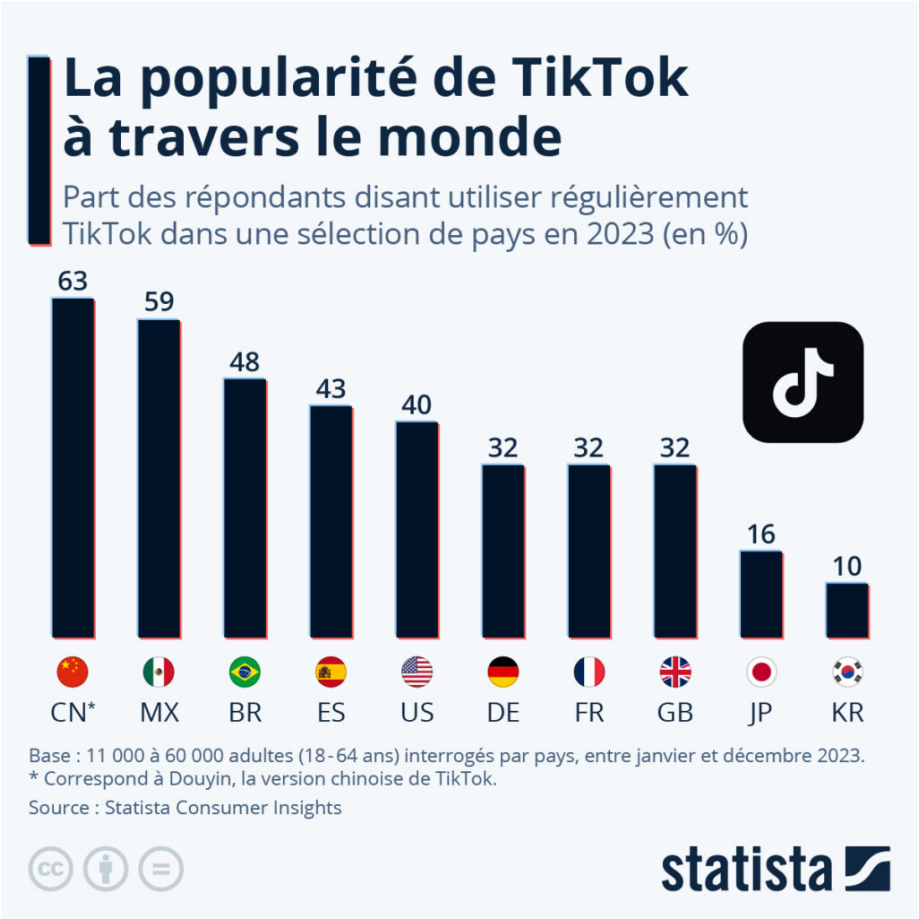

De Valentine Fourreau et Tristan Gaudiaut pour Statista

Intelligence artificielle : les deepfakes explosent

Les Petites Affiches de Vaucluse depuis 1839

Ecrit par le 3 juillet 2025

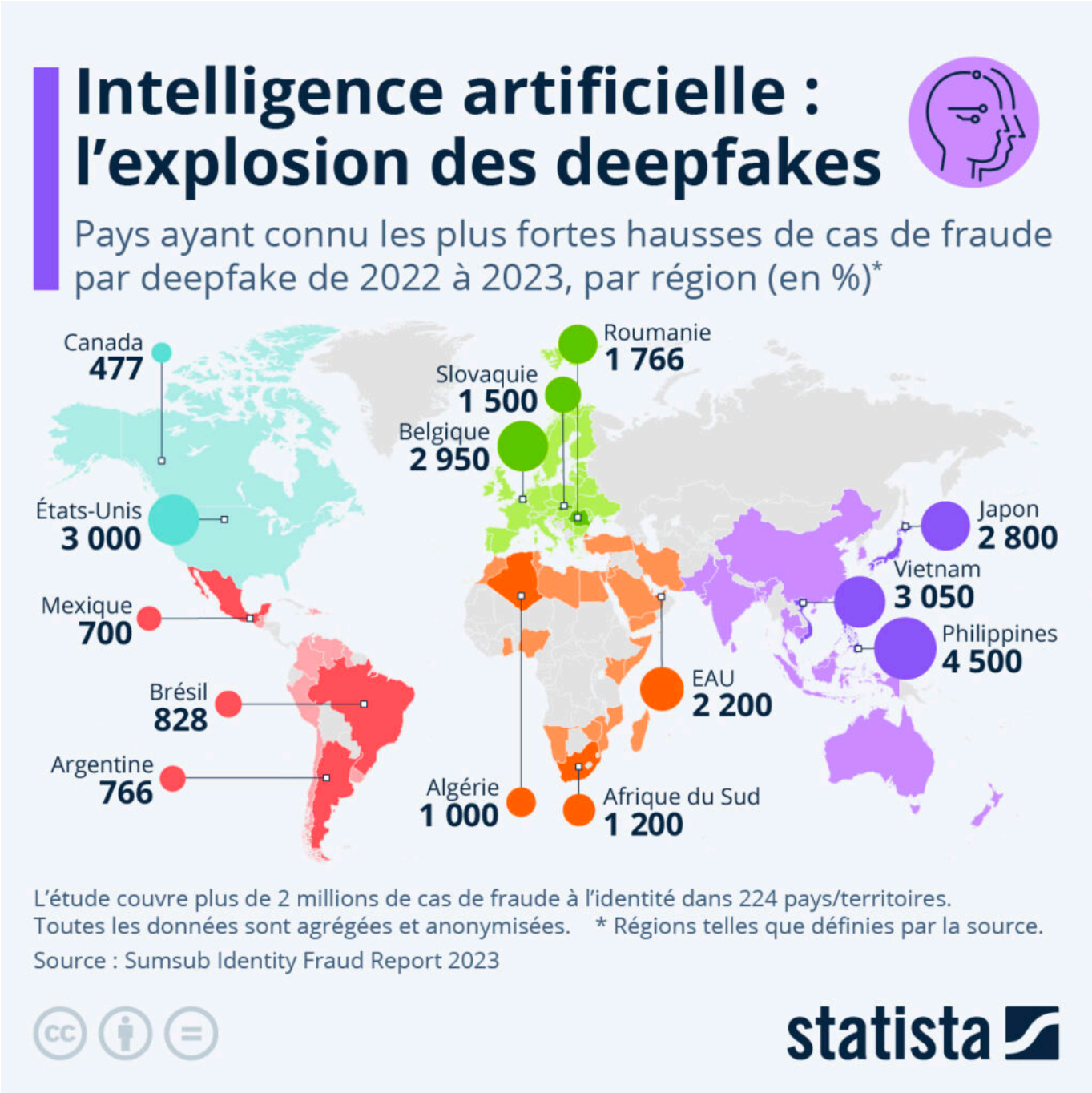

Les deepfakes (abréviation de « deep learning » et « fake ») sont des enregistrements vidéo ou audio réalisés ou modifiés à l'aide de l'intelligence artificielle (IA). Avec le développement et le perfectionnement des technologies d'IA générative ces dernières années, les cas de fraude par deepfake se multiplient dans le monde. Comme le montre notre carte basée sur les chiffres du rapport annuel de la société Sumsub, les tentatives de fraude à l'identité liées aux deepfakes ont explosé entre 2022 et 2023

Les Petites Affiches de Vaucluse depuis 1839

Ecrit par le 3 juillet 2025

dans de nombreux pays du globe.

Par exemple, le nombre de cas de fraude de ce type a augmenté de 4 500 % d'une année sur l'autre aux Philippines, suivis par des pays comme le Vietnam (+ 3 050 %), les États-Unis (+ 3 000 %) et la Belgique (+ 2 950 %). Les capacités de l'intelligence artificielle étant susceptibles de continuer à augmenter significativement à l'avenir, les tentatives de fraude par deepfake pourraient s'étendre à de multiples domaines. « Nous avons vu les deepfakes devenir de plus en plus convaincants ces dernières années et cela ne fera que se poursuivre et s'étendre à de nouveaux types de fraude, comme on l'a vu avec les deepfakes vocaux », commente Pavel Goldman-Kalaydin, responsable du département couvrant l'intelligence artificielle et l'apprentissage automatique chez Sumsub, dans le rapport susmentionné.

De Tristan Gaudiaut pour Statista

Le rythme d'accroissement du CO2 dans l'atmosphère s'accélère

Les Petites Affiches de Vaucluse depuis 1839

Ecrit par le 3 juillet 2025

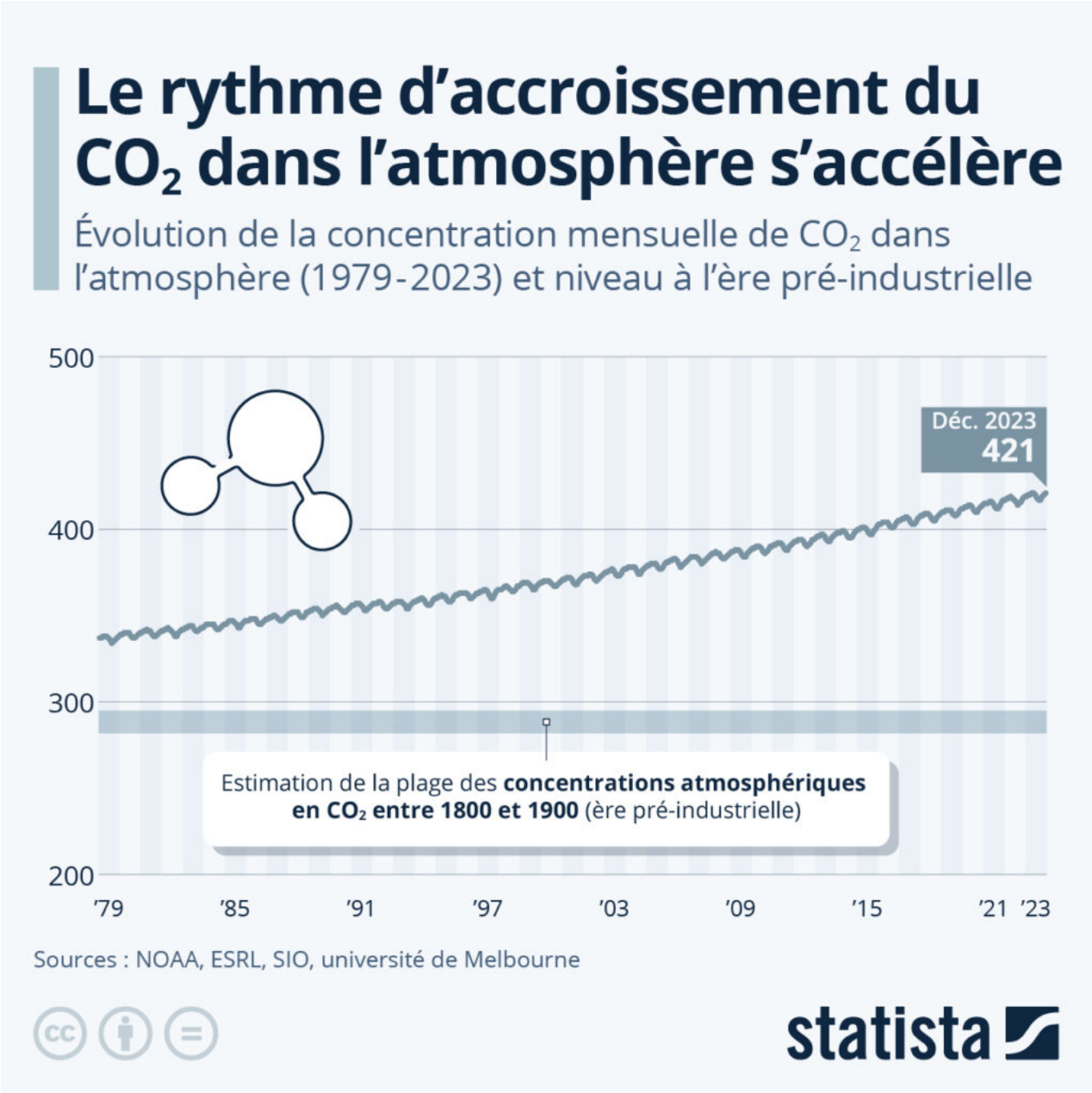

Selon le suivi de l'Agence américaine d'observation océanique et atmosphérique, en décembre 2023, l'atmosphère de la Terre affichait une concentration de 421 parties par million (ppm) du principal gaz à effet de serre, le dioxyde de carbone. Cela représente 4 ppm de plus qu'il y a deux ans et 24 ppm de plus qu'il y a dix ans, en 2013.

Les Petites Affiches de Vaucluse depuis 1839

Ecrit par le 3 juillet 2025

Toujours selon l'agence américaine, le rythme d'accroissement annuel du dioxyde de carbone (CO2) dans l'atmosphère, essentiellement dû à la combustion des énergies fossiles, a triplé depuis les années 1960. Comme l'indique également notre graphique, on estime que la concentration atmosphérique en CO2 est supérieure d'environ 50 % au niveau de l'ère pré-industrielle (19ème siècle).

L'augmentation de la concentration des gaz à effet de serre dans l'atmosphère a un impact direct sur le climat. « Le niveau actuel des concentrations de gaz à effet de serre nous conduit vers une augmentation des températures bien supérieure aux objectifs de l'Accord de Paris d'ici à la fin du siècle », a averti Petteri Taalas, le Secrétaire général de l'Organisation météorologique mondiale, lors de la publication du dernier rapport sur les gaz à effet de serre de l'agence en novembre dernier.

De Tristan Gaudiaut pour Statista

Seulement 5% de la population européenne est musulmane

Les Petites Affiches de Vaucluse depuis 1839

Ecrit par le 3 juillet 2025

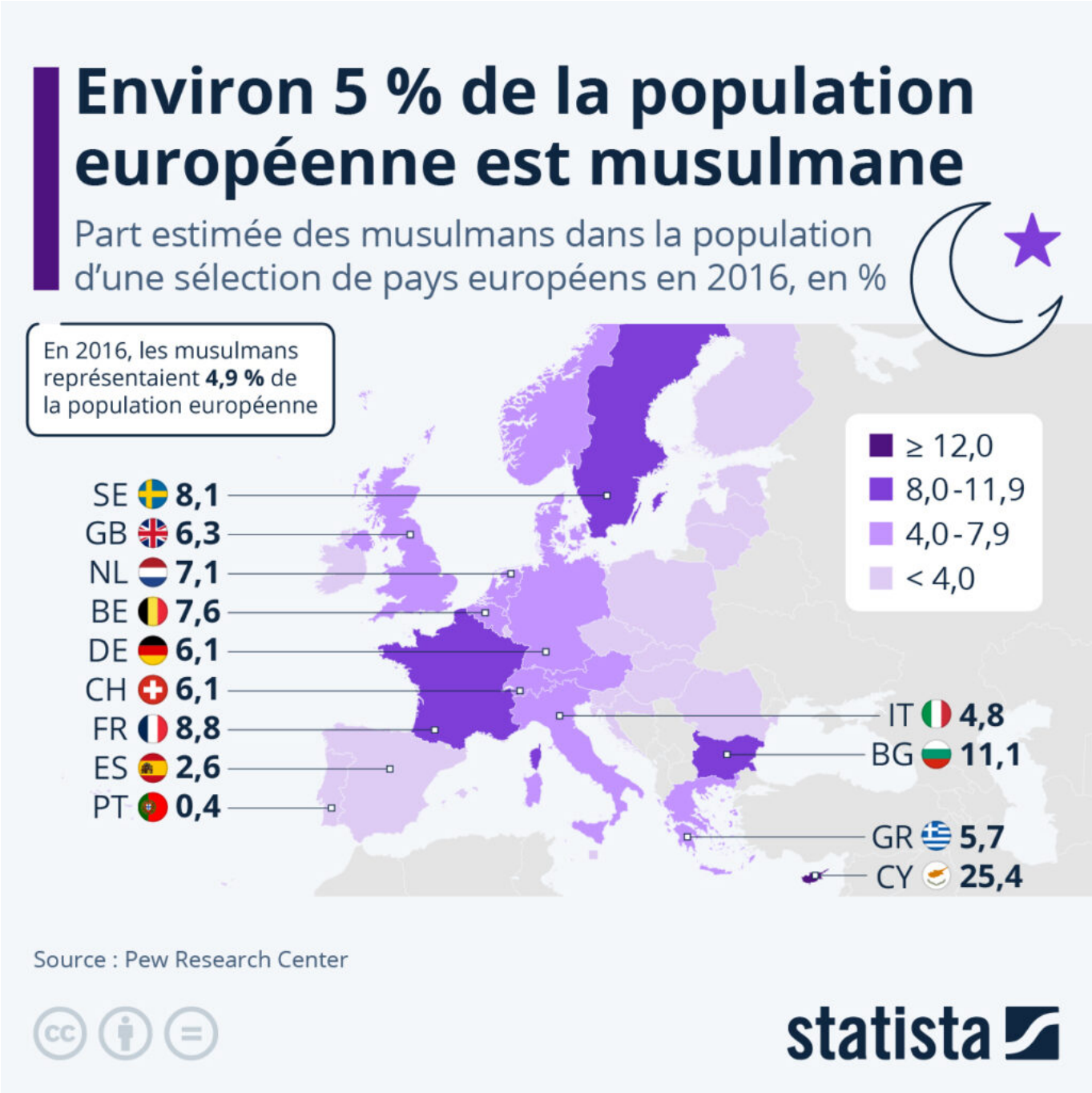

Chaque année, le 15 mars marque la Journée internationale de lutte contre l'islamophobie, définie comme la peur, les préjugés et la haine envers les personnes de confession musulmane et leur religion. En France, les actes islamophobes ont connu une forte hausse depuis la fin de l'année 2023, encouragés en partie par l'actualité, mais également, d'après SOS Racisme, par « la libération d'une parole raciste à la télévision et sur les réseaux sociaux. » Dans son message à l'occasion de cette journée internationale,

Les Petites Affiches de Vaucluse depuis 1839

Ecrit par le 3 juillet 2025

le Secrétaire général des Nations Unies António Guterres note : « Les personnes de confession musulmane se heurtent à une discrimination institutionnelle et à d'autres barrières qui portent atteinte à leurs droits humains et à leur dignité. » Soulignant que la hausse des actes antimusulmans s'inscrit dans une tendance plus vaste de multiplication des attaques contre les minorités religieuses, particulièrement contre la communauté juive, il ajoute : « nous devons tous nous unir pour lutter contre l'intolérance, les stéréotypes et les préjugés. »

Comme le montre notre carte, basée sur les données du Pew Research Center, si l'islam existe en Europe depuis plus d'un millénaire, la population musulmane ne représente cependant qu'une faible minorité sur le continent, puisqu'elle n'était que 4,9 % de la population européenne en 2016. Seuls deux des pays étudiés (hors pays à majorité musulmane de l'ouest des Balkans) comptaient plus de 10 % de musulmans : Chypre (25,4 %) et la Bulgarie (11,1 %). En France, la part de la population de confession musulmane était alors de moins de 9 %, mais elle était bien plus basse en Europe de l'Est : les pays baltes, la Slovaquie, la Hongrie, la Pologne, la République tchèque ou encore la Roumanie avaient tous des populations musulmanes qui représentaient moins de 1 % de leur population totale.

De Valentine Fourreau pour Statista

La France est devenue le deuxième exportateur d'armes dans le monde

Les Petites Affiches de Vaucluse depuis 1839

Ecrit par le 3 juillet 2025

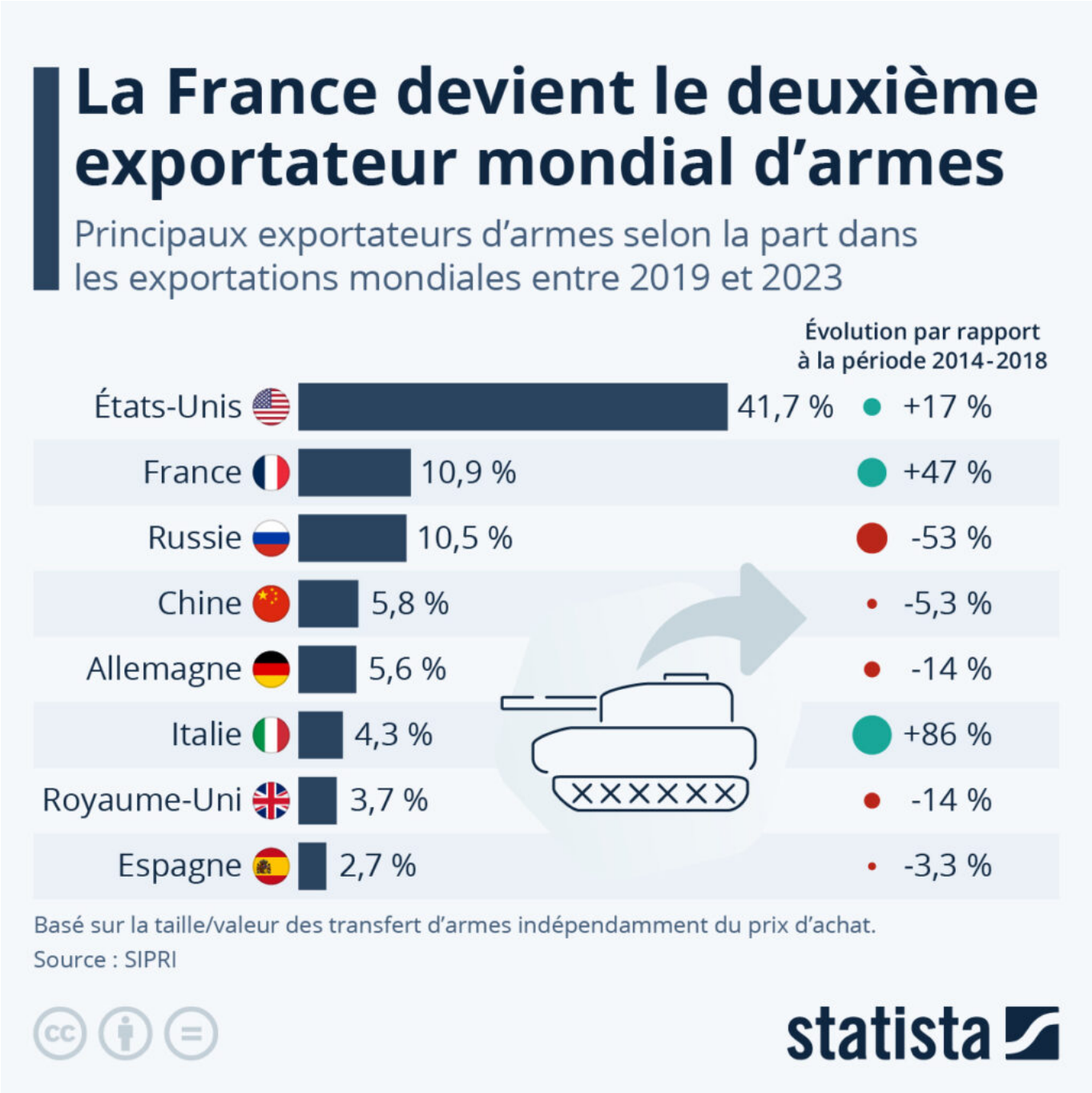

La France est récemment devenue le deuxième exportateur mondial d'armes, derrière les États-Unis, selon le rapport annuel de l'Institut international de recherche sur la paix de Stockholm (SIPRI). Au cours des cinq dernières années, soit entre 2019 et 2023, les États-Unis ont représenté 41,7 % du total des exportations d'armes dans le monde, la France 10,9 % et la Russie 10,5 %. La Chine (5,8 %) et l'Allemagne (5,6 %) complètent le top 5.

Les Petites Affiches de Vaucluse depuis 1839

Ecrit par le 3 juillet 2025

Avec des exportations d'armement qui ont augmenté de 47 % entre la période 2014-2018 et 2019-2023, la France est passée juste devant la Russie, dont les ventes d'armes à l'international ont chuté de moitié en valeur sur la même période. Alors que la Russie avait effectué des transferts d'armes vers 31 États en 2019, elle n'en a exporté que vers 12 en 2023.

Comme le rapporte SIPRI, la hausse substantielle des exportations françaises est principalement due aux livraisons d'avions de combat Rafale à l'Inde, au Qatar et à l'Égypte. « La France profite de la forte demande mondiale pour stimuler son industrie de l'armement par le biais des exportations », observe Katarina Djokic, chercheuse au SIPRI. Dans le détail, sur la période étudiée, environ les trois quarts des exportations d'armes de la France sont allées vers des pays du Moyen-Orient et de la région Asie-Pacifique.

De Tristan Gaudiaut pour Statista

Où en Europe le « droit de mourir » est-il légal ?

Les Petites Affiches de Vaucluse depuis 1839

Ecrit par le 3 juillet 2025

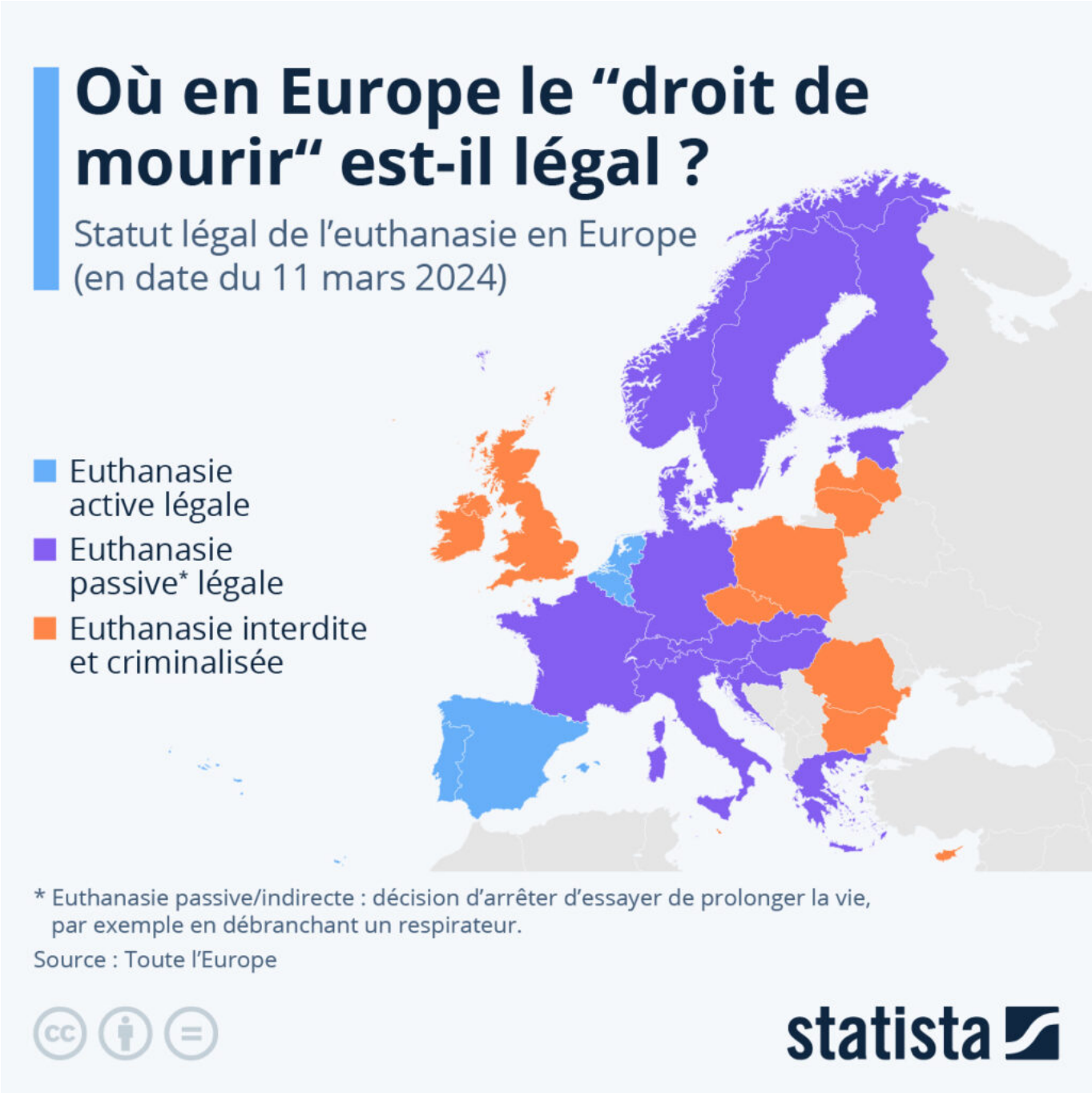

Au lendemain de l’interview du président de la République dans laquelle il l’évoquait, le Premier ministre, Gabriel Attal, a confirmé lundi 11 mars qu’un projet de loi pour une « aide à mourir » devrait être présenté en avril au Conseil des ministres, puis étudié à l’Assemblée à partir du 27 mai. Le texte prévoit d’offrir la possibilité « de demander une aide à mourir sous certaines conditions strictes » à certains patients atteints de maladies incurables, et, pour les patients dont la demande serait acceptée, ouvrirait

Les Petites Affiches de Vaucluse depuis 1839

Ecrit par le 3 juillet 2025

la voie au suicide assisté ou possiblement à l'euthanasie.

Comme le monde notre carte, basée sur des données compilées par le site Toute l'Europe, seuls cinq pays européens ont pour le moment légalisé l'euthanasie active, c'est-à-dire le fait de donner intentionnellement la mort à un patient afin de mettre fin à ses souffrances : les Pays-Bas depuis 2001, la Belgique depuis 2002, le Luxembourg depuis 2009, l'Espagne depuis 2021, et le Portugal depuis 2023. L'euthanasie active se différencie du suicide assisté, qui consiste à se donner soi-même la mort avec l'aide d'autrui, par exemple un médecin qui prescrirait les drogues nécessaires. Elle est également différente de l'euthanasie passive, ou « laisser mourir », qui consiste à cesser d'essayer de prolonger la vie d'un patient incurable en refusant l'acharnement thérapeutique. Celle-ci est autorisée en France depuis le vote de la loi Leonetti en 2005, ainsi que dans de nombreux autres pays européens, comme le Danemark ou la Grèce. Certains pays qui reconnaissent le droit à l'euthanasie passive autorisent également le suicide assisté : c'est le cas, par exemple, de l'Allemagne et de l'Italie.

L'euthanasie reste cependant complètement illégale, et parfois sévèrement pénalisée, dans plusieurs pays d'Europe. En Bulgarie, par exemple, l'aide au suicide est passible d'une peine pouvant aller jusqu'à six ans de prison ; à Malte, la peine peut aller jusqu'à douze ans. Au Royaume-Uni, l'euthanasie peut être considérée, selon les circonstances, comme un homicide volontaire ou un meurtre, et elle est passible de la prison à vie.

De Valentine Fourreau pour Statista