Les Petites Affiches de Vaucluse depuis 1839

Ecrit par le 19 avril 2025

BMX : l’équipe de France est prête pour les Jeux Olympiques

Le jeudi 18 juillet, quelque 1 200 personnes se sont réunies autour de la piste de BMX de Sarrians, où l’équipe de France a effectué son dernier entraînement avant les Jeux Olympiques de Paris 2024, qui débuteront ce vendredi 26 juillet.

Le BMX se décline sous deux formes aux Jeux Olympiques : le BMX freestyle et le BMX racing. Ce premier est devenu une épreuve des Jeux Olympiques en 2021 à Tokyo, tandis que le second est au programme depuis les Jeux de Pékin en 2008. Cette année, les riders seront en compétition le 29 juillet pour le freestyle et le 1er août pour le BMX race. Les épreuves médaillées auront lieu les lendemains de ces journées de compétition.

Pour toujours en savoir plus, lisez **www.echodumardi.com**, le seul média économique 100% Vaucluse habilité à publier les annonces légales, les appels d'offres et les ventes aux enchères !

Les Petites Affiches de Vaucluse depuis 1839

Ecrit par le 19 avril 2025

Pour toujours en savoir plus, lisez **www.echodumardi.com**, le seul média économique 100% Vaucluse habilité à publier les annonces légales, les appels d'offres et les ventes aux enchères !

Les Petites Affiches de Vaucluse depuis 1839

Ecrit par le 19 avril 2025

DR

L'équipe de France pourra alors mettre en pratique le fruit de plusieurs mois, et même plusieurs années, de travail. Son dernier entraînement, auquel le public a pu assister, a eu lieu le jeudi 18 juillet sur la piste de Sarrians, labellisée Centre de préparation aux Jeux. De quoi booster les coureurs pour la compétition. « Si un 'petit village du Vaucluse' est devenu la base arrière de notre belle équipe de France, nous le devons à l'Agence nationale du Sport et à la bienveillance de Yann Cucherat (manager de la préparation des Jeux), Renaud Muselier (président de la Région Sud), Dominique Santoni (présidente du Département de Vaucluse), Michel Callot (président de la Fédération Française de Cyclisme), David Lappartient (président de l'Union Cycliste Internationale), Christelle Jablonsky-Castanier (vice-présidente du Conseil départemental de Vaucluse en charge des sports), Hervé Liberman (président Commission Sport à la Région Sud) et aux entreprises qui dans l'ombre ont œuvré pour réaliser les travaux en 2024″, a déclaré Stéphane Garcia, président du BMX Club de Sarrians.

Les Petites Affiches de Vaucluse depuis 1839

Ecrit par le 19 avril 2025

Yann Cucherat (manager de la préparation des Jeux), Christelle Jablonsky-Castanier (vice-présidente du Conseil départemental de Vaucluse en charge des sports), Florian Rousseau (directeur du programme olympique à la Fédération française de Cyclisme), Stéphane Garcia, (président du BMX Club de Sarrians), Anne-marie Bardet (Maire de Sarrians) et Marie Thomas de Maleville (conseilère départementale du canton de Carpentras)

Comme à l'entraînement, les riders entameront la course en haut d'une bute de 8m et devront traverser la piste de 400m, composée de bosses et de virages serrés, le plus rapidement possible. Les compétiteurs devront mélanger vitesse et agilité lors de la course. Si les riders sont prêts pour la compétition, leurs supporters, eux, le sont tout autant.

Les Petites Affiches de Vaucluse depuis 1839
Pour toujours en savoir plus, lisez **www.echodumardi.com**, le seul média économique 100% Vaucluse habilité à publier les annonces légales, les appels d'offres et les ventes aux enchères !

Les Petites Affiches de Vaucluse depuis 1839

Ecrit par le 19 avril 2025

Le Département de Vaucluse développe la pratique de l’escalade

Le Vaucluse est particulièrement connu à travers le monde par les pratiquants d’escalade pour le cadre et la qualité de ses sites. C’est pourquoi le Département souhaite développer cette activité en accompagnant davantage les acteurs et structures concernés.

En s’appuyant sur une commission partenariale qu’il anime et le Plan Départemental des Espaces Sites et Itinéraires (PDESI) des sports de pleine nature, le Département de Vaucluse souhaite pérenniser et qualifier les nombreux sites d’escalade, en assurant la sécurisation et le partage des activités, allié au respect de l’environnement.

Les Petites Affiches de Vaucluse depuis 1839

Ecrit par le 19 avril 2025

Les sites de Buoux et Saint-Léger-du-Ventoux représentent bien cette dynamique. Le site de Buoux compte près de 800 voies et est aujourd'hui réputé mondialement, depuis le boum de l'escalade sportive dans les années 80. Tout comme le site de Saint-Léger-du-Ventoux, qui est composé de près de 600 voies, où l'une des plus grosses performances mondiales féminines a été réalisée en 2022. Pour ce dernier, le Département a financé des panneaux d'information et de sensibilisation dans le cadre de la structuration de l'accueil.

Via le Centre Départemental de Plein Air et de Loisirs, le Département propose des activités d'escalade assurées par une équipe d'éducateurs sportifs diplômés à Pernes-les-Fontaines et Sault. En 2023, 1 077 personnes ont pu prendre de la hauteur en toute sécurité, s'initier aux différentes techniques d'escalade ou se perfectionner grâce à cette équipe d'éducateurs sportifs.

Des aides pour les structures

Les nombreux sites d'escalade en Vaucluse sont fréquentés toute l'année, notamment aux intersaisons. Ils participent ainsi au fonctionnement de l'économie locale et à l'attractivité touristique du territoire. C'est pourquoi le Département souhaite développer l'activité en proposant des aides aux structures qui encadrent la pratique de l'escalade et aux collectivités.

En 2024, le Département a subventionné des clubs, des associations, mais aussi des communes pour les aider à améliorer l'encadrement de la pratique de l'escalade :

- Subvention au Comité Départemental des Clubs Alpins Français de Vaucluse pour la mise en œuvre
- de son programme d'activités et l'achat de matériels : 2 150€
- Subvention au club d'escalade Sensabloc à Carpentras pour l'achat de matériels : 750€
- Subvention à l'association Aptitudes pour l'événement Escala Buoux : 2 500€
- Subvention à la Ville d'Entrechaux pour la conception et l'installation de panneaux signalétiques sur le site des Trois rivières : 3 370€
- Subvention à la Ville d'Oppède pour la conception et l'installation de panneaux signalétiques sur son site d'escalade : 8 645€
- Subvention au Club Alpin Français Avignon et Vaucluse pour l'entretien et l'équipement des voies d'escalade des Dentelles de Montmirail : 1 500€

.

Les Petites Affiches de Vaucluse depuis 1839
Pour toujours en savoir plus, lisez **www.echodumardi.com**, le seul média économique 100% Vaucluse habilité à publier les annonces légales, les appels d'offres et les ventes aux enchères !

Les Petites Affiches de Vaucluse depuis 1839

Ecrit par le 19 avril 2025

(Vidéo) Jeux olympiques : l’équipe masculine de gymnastique artistique du Canada pose ses valises à Avignon

A dix jours du début des jeux olympiques 2024 qui se dérouleront à Paris, l’équipe masculine de gymnastique artistique du Canada a décidé de terminer sa préparation au sein des halles sportives Génicoud, gymnase labellisé centre de préparation aux J.O. Le mardi 16 juillet 2024, les athlètes ont effectué leur premier entrainement au sein du gymnase vauclusien en présence de la maire d’Avignon Cécile Helle et d’un public curieux. Attirée par les infrastructures à disposition et l’aspect culturel de la ville d’Avignon, la délégation canadienne effectuera une semaine d’entrainement jusqu’à dimanche avant de se rendre à Paris.

J-10. Le vendredi 26 juillet, les jeux olympiques 2024 qui se dérouleront sur le territoire national, à Paris,

Les Petites Affiches de Vaucluse depuis 1839

Ecrit par le 19 avril 2025

débuteront. Durant près de trois semaines, 32 sports présenteront 329 épreuves sportives durant lesquels des athlètes représenteront leurs pays et s'affronteront. Ça sera notamment le cas de l'équipe masculine de gymnastique artistique du Canada qui après une septième place en finale des derniers championnats du monde, tentera de ramener une ou plusieurs médailles dans le « grand nord blanc ».

Et pour préparer cette échéance mondiale, l'équipe canadienne a choisi Avignon pour y installer son dernier camp d'entrainement avant les jeux. Ce mardi 16 juillet, l'équipe nationale canadienne a effectué un entrainement ouvert au public et a été accueilli par la maire d'Avignon, Cécile Helle « notre délégation était déjà venue auparavant pour un stage de préparation aux championnats du monde ici, au CPJ Halles Génicoud et avait été impressionné par la qualité des infrastructures et du cadre offert par l'ANT et la ville d'Avignon. Ici on s'entraine sur du matériel Gymnova qui sera aussi celui qu'on retrouvera lors des épreuves à Paris, c'est un facteur important. L'idée c'était de pouvoir faire une dernière semaine avec des demis journées d'entrainement au calme, dans un lieu que les garçons connaissent et pouvoir profiter d'une ville culturelle pour se ressourcer avant le début des jeux » a déclaré Greg Jackson, gestionnaire de programme de la délégation canadienne.

L'impulsion de la Ville d'Avignon

Les Petites Affiches de Vaucluse depuis 1839

Ecrit par le 19 avril 2025

Présente pour accueillir l'équipe canadienne dans les locaux, récemment inaugurées, la maire d'Avignon Cécile Helle s'est montré très satisfaite et fière qu'une nation olympique est choisie la cité papale comme lieu d'entrainement « c'est évidemment une immense fierté, on essaye d'inscrire la ville dans une dynamique sportive depuis 2014 et on a agit dans ce sens en faisant le pari de la requalification d'un certain nombre d'équipements sportifs et aujourd'hui ça porte ses fruits. Nous avions déjà accueilli l'équipe du Québec et elle a été notre porte-voix pour convaincre l'équipe de gymnastique masculine du Canada à venir ici » a réagit la maire de la ville.

Si Cécille Helle met l'accent sur la qualité et la requalification des infrastructures qui ont finit par séduire une équipe olympique en vue de sa préparation, c'est parce que la Ville d'Avignon a impulsé une politique sportive dynamique et innovante et n'a pas hésité à mettre les moyens pour offrir les meilleurs outils aux vauclusiens. C'est notamment le cas avec les Halles sportives Génicoud, situées au cœur du quartier Champfleury et inaugurées en 2020 « le gymnase Génicoud c'est aujourd'hui des halles avec quatre espaces destinés aux activités de gymnastique mais aussi aux arts du cirque, un autre aux parcours urbains et enfin un espace intergénérationnel. On a fait un gros travail pour mettre l'espace dédié à la gymnastique en configuration et qu'il soit homologué et qu'il puisse être identifié par les équipes internationales de gymnastique, je ressens également beaucoup de fierté car le club hôte, l'ANT gymnastique, avec Laurent Michelier, le directeur de structure sportive qui a été lui-même un grand champion et qui est à l'initiative de ce projet. L'ANT est un grand club sur le plan national et je trouve que c'est aussi une belle reconnaissance pour les efforts et le talent de ses adhérents qui font rayonner notre territoire » conclut Cécile Helle.

Les Petites Affiches de Vaucluse depuis 1839

Ecrit par le 19 avril 2025

La maire d’Avignon, Cécile Helle qui remet un cadeau de bienvenue aux athlètes canadiens

---

Les JO de Paris battent le record de vente de billets

Pour toujours en savoir plus, lisez **www.echodumardi.com**, le seul média économique 100% Vaucluse habilité à publier les annonces légales, les appels d'offres et les ventes aux enchères !

l'écho du mardi
Les Petites Affiches de Vaucluse depuis 1839

Ecrit par le 19 avril 2025

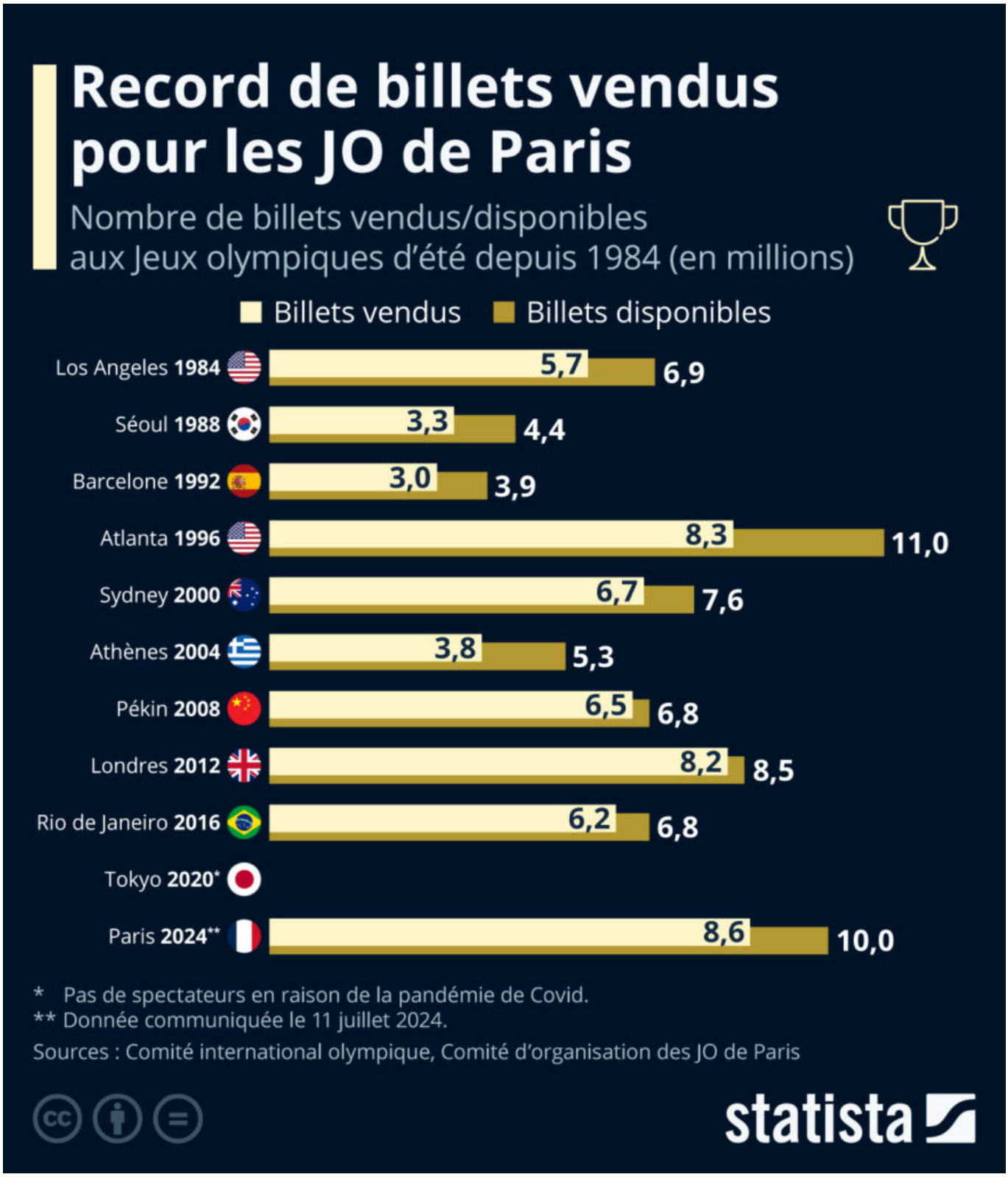

Pour toujours en savoir plus, lisez **www.echodumardi.com**, le seul média économique 100% Vaucluse habilité à publier les annonces légales, les appels d'offres et les ventes aux enchères !

Les Petites Affiches de Vaucluse depuis 1839

Ecrit par le 19 avril 2025

À deux semaines du début des JO de Paris 2024, la capitale française se prépare à recevoir un afflux de visiteurs du monde entier. Outre les 10 500 athlètes, les 20 000 journalistes accrédités et les 45 000 bénévoles, des millions de spectateurs viendront à Paris dans les semaines à venir pour assister aux épreuves de la compétition. Le 11 juillet, le président du Comité d'organisation des JO de Paris a annoncé à l'AFP que 8,6 millions de billets avaient déjà trouvé preneur. L'olympiade parisienne a ainsi battu le record du nombre de billets vendus pour des Jeux, détenu jusqu'alors par les JO d'Atlanta (1996), qui en avait vendu 8,3 millions selon le Comité international olympique.

Il reste maintenant à voir si Paris 2024 parviendra à réaliser ce que ni Rio, Londres, Pékin ou Atlanta n'avaient réussi à faire : écouler tous les billets mis en vente pour l'évènement. Avec 97 % des billets disponibles vendus, Londres 2012 a été l'édition la plus proche de se dérouler à guichet fermé au cours des quatre dernières décennies, juste devant Pékin 2008 (96 %), tandis qu'Athènes 2004 a eu le plus grand mal à remplir ses stades et ses salles, avec seulement 71 % des billets vendus. À l'heure actuelle, 86 % des billets mis en vente pour les JO de Paris (hors Jeux paralympiques) ont trouvé preneur, mais les organisateurs restent confiants de pouvoir écouler la totalité des billets, soit 10 millions, d'ici la fin de l'évènement.

Quels billets coûtent le plus cher aux JO de Paris ?

Les Jeux olympiques de Paris 2024 vont débuter dans deux semaines. Si les épreuves de marathon natation et de triathlon, à l'origine prévues dans la Seine, pourraient être déplacées vers d'autres sites en raison de la pollution du fleuve, la compétition va malgré tout se dérouler avec la capitale française en toile de fond. Qu'il s'agisse des épreuves équestres organisées dans les jardins du Château de Versailles, du stade de beach-volley installé aux pieds de la Tour Eiffel ou des sports urbains récemment ajoutés (basket-ball 3×3, BMX, breaking et skateboard) accueillis dans un site temporaire sur la place de la Concorde, les spectateurs sportifs pourront admirer la beauté de la ville lumière. À condition d'avoir eu la chance d'obtenir des billets ou de pouvoir se les offrir.

La disponibilité de billets abordables a en effet fait l'objet de nombreuses discussions. Bien que des billets à 24 euros aient été disponibles pour chaque sport, ils étaient souvent limités aux premiers stades de la compétition et les fans ont dû dépenser beaucoup plus à l'approche de la cérémonie de remise des médailles pour la plupart des événements.

Les billets les plus chers pour les finales d'athlétisme, de natation et de basket-ball coûtent ainsi jusqu'à 980 euros, soit plus de 40 fois le prix des billets les moins chers disponibles pour chaque sport. À l'autre bout de l'échelle, certains événements ne coûtent que 24 euros, ce qui s'applique principalement aux événements en plein air que l'on peut également regarder gratuitement sur la voie publique, le long de la Seine ou, pour les spectateurs se trouvant à Tahiti, au célèbre spot de surf de Teahupo'o.

Si les prix mirobolants de certains événements ont suscité des critiques, il est important de noter que ces billets onéreux rendent possible le prix de départ très bas des billets. Selon le comité d'organisation, un million de billets ont été vendus à 24 euros, tandis que près de la moitié des 10 millions de billets disponibles ont été vendus à 50 euros ou moins.

Les Petites Affiches de Vaucluse depuis 1839

Ecrit par le 19 avril 2025

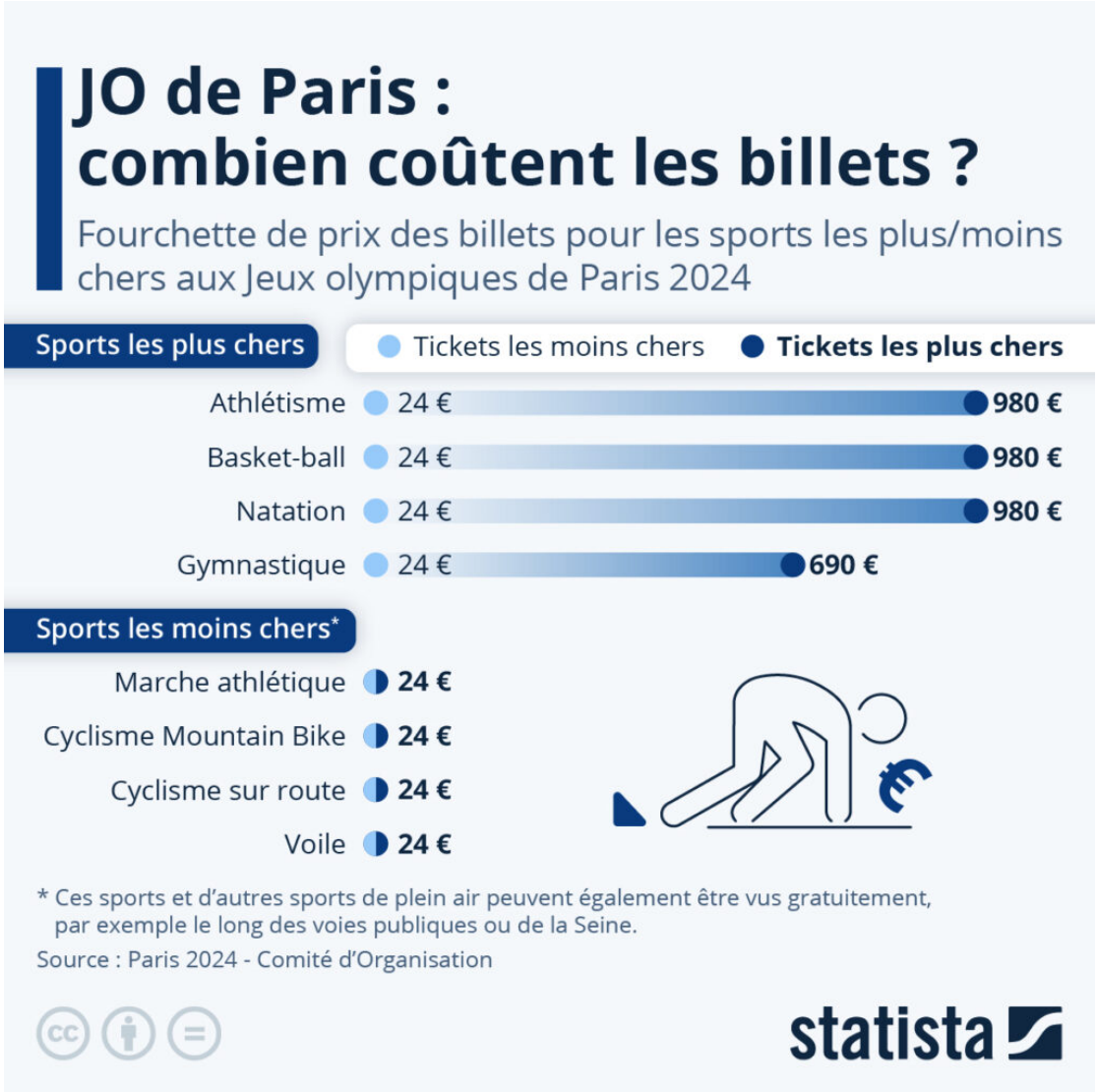

De Tristan Gaudiaut et Valentine Fourreau pour Statista

Lac de Monteux, à fond la forme

Les Petites Affiches de Vaucluse depuis 1839

Ecrit par le 19 avril 2025

Ça y est, les séances de Sport au Lac, offertes par l'ASL du Lac de Monteux, reprennent du service pour tout l'été

Les Petites Affiches de Vaucluse depuis 1839

Ecrit par le 19 avril 2025

Copyright ASL Monteux

Deux Coachs sportives, Julie Noyez et Géraldine Orange proposent un réveil musculaire pilates ou travail cardio adapté, tous les dimanches matin de cet été de 10h à 11h et tous les mercredis matin de 9h à 10h au Lac de Monteux. Les cours s'adressent à tous : familles, enfant, jeunes et seniors, sportifs confirmés, amateurs ou débutants. Chacun est le bienvenu.

Pour participer
C'est gratuit et sans inscription ! Il suffit de se présenter devant les tables de ping-pong, à côté du parc Fitness et du restaurant de la Dune, avec une bouteille d'eau, un tapis, une serviette et une casquette. Julie Noyez assurera les séances du mois de Juillet tandis que Géraldine Orange prendra le relais en Août. Objectif ? Se maintenir en forme, cultiver sa santé et son bien-être. « On vous espère nombreux cette année encore ! » sourient Julie Noyez et Géraldine Orange.

Les infos pratiques
Jusqu'au 25 août 2024. Tous les mercredis de 9h à 10h et tous les dimanches de 10h à 11h. Gratuit sans inscription. Venir avec une bouteille d'eau, un tapis, une serviette, une casquette. Tous niveaux et publics : enfants, jeunes, familles, seniors, débutants. Contact 09 63 50 60 49

Pour toujours en savoir plus, lisez **www.echodumardi.com**, le seul média économique 100% Vaucluse habilité à publier les annonces légales, les appels d'offres et les ventes aux enchères !

Les Petites Affiches de Vaucluse depuis 1839

Ecrit par le 19 avril 2025

MH

Sport avec l'Asl du lac de Monteux, Copyright ASL Lac de Monteux

---

Vaucluse : du cinéma en plein air pour fêter le sport et l'olympisme

A l'approche des prochains Jeux Olympiques et Paralympiques qui débuteront le vendredi 26 juillet à Paris, le Département de Vaucluse a tenu à célébrer les valeurs de l'olympisme en proposant plusieurs actions sur son territoire qui font la promotion du sport dans le cadre de son initiative « Le Vaucluse se prend aux jeux ». Des films « sportifs » seront donc proposés en cinéma en plein air dans plusieurs villes vauclusiennes.

Les Petites Affiches de Vaucluse depuis 1839

Ecrit par le 19 avril 2025

Ce samedi 6 juillet, le film « Good Luck Algeria » de Farid Bentoumi, sorti en 2015 et qui relate l'histoire vraie d'un homme qui a représenté l'Algérie aux JO d'hiver 2006 dans la discipline du ski de fond, a été projeté au quartier Saint-Antoine à Apt.

Le mercredi 10 juillet, à 21h30, au stade de Goult, le film britannique « Les chariots de feu » réalisé par Hugh Hudson en 1981 sera proposé aux Goultois. Le récit est centré autour de l'histoire de deux athlètes britanniques concourants aux Jeux Olympiques d'été de 1924. L'association La Strada participe également à cette projection.

Le sport, un levier de performance en entreprise ? L'Apec organise un évènement interactif sur le sujet

L'association pour l'emploi des cadres (APEC) qui aide les entreprises et l'ensemble des acteurs économiques dans les étapes clés du parcours professionnel, organise le jeudi 11 juillet, de 13h à 14h, un « webinaire » intitulé « Athlètes et entreprises : partenaires gagnants » d'1h durant lequel plusieurs intervenants expliqueront comment l'excellence sportive des employés peut devenir un levier de performance pour les entreprises

Selon une étude la Fédération Française du Sport d'Entreprise, la pratique du sport diminue l'absentéisme de 32%, renforce l'esprit d'équipe (en particulier les sports collectifs comme le volley ou le padel) et améliore la productivité de 6 à 9% par salarié. L'Apec à travers cette initiative, définira les bases de la définition d'un SHN (sportif de haut niveau) et exposera les différents avantages pour les entreprises, PME ou autres structures à recruter un SHN et quels dispositifs sont applicables.

Luberon : Domaine des Hautes Garrigues,

Les Petites Affiches de Vaucluse depuis 1839

Ecrit par le 19 avril 2025

une haute valeur ajoutée au golf, au bien-être et au tourisme

Au coeur du Pays d'Apt, à Villars, entre les ocres de Gargas et de Rustrel, sur 22 hectares de vallons, collines, lavandes et pelouses, cet ensemble golfique de 9 trous vient d'être réaménagé par une nouvelle équipe autour de Christian Vaudaux, un homme d'affaires amoureux du Luberon qui exploite de nombreux espaces résidentiels dans ce petit coin paradis vauclusien. Et qui est un golfeur… en devenir.

En dehors du sport et d'un espace restauration, ce domaine propose un parcours santé et d'ici 2025 seront installés spa, sauna, cabines de massage, salle de sports, terrains de tennis, cours de yoga, pilate, fitness, ainsi qu'un volet hôtellerie qui, pour l'instant, est assuré par la maison d'hôtes raffinée « Egenia » à Roussillon.

Les Petites Affiches de Vaucluse depuis 1839

Ecrit par le 19 avril 2025

Cette destination loisirs, évasion, prestige respecte l'environnement avec une démarche éco-responsable (utilisation minimale d'eau, récupération de la pluie, énergie solaire, circuits courts, respect de la biodiversité) et une utilisation de matériaux locaux (pierre sèche, bois, chaux pigmentée aux ocres du Colorado provençal).

Christian Vaudaux

Ce projet est en résonance avec. le Luberon qui attire chaque année plus d'un million et demi de touristes, qui y séjournent en moyenne 5 jours de sorte que le taux de nuitées a progressé dans le Pays d'Apt de +8% entre 2019 et 2022. En plus des golfs de Châteaublanc, de Saumane, du Luberon à Pierrevert près de Manosque, de Manville aux Baux-de-Provence, le Domaine des Hautes Garrigues joue

Les Petites Affiches de Vaucluse depuis 1839

Ecrit par le 19 avril 2025

la carte du golf pour tous, enfants, débutants voire joueurs expérimentés avec practice et simulateur d'entrainement pour se perfectionner sur green comme sur bunker, mais aussi « putter connecté » qui conforte l'excellence de ces installations.

Pour les enfants des écoles du Pays d'Apt et les riverains de Villars, des tarifs réduits sont prévus pour apprendre le golf à moindre coût. Discipline olympique, 1er sport individuel du monde, le golf compte 410 000 licenciés en France, un chiffre en constante augmentation, qui va sans doute progresser grâce à Christian Vaudaux.

© Domaine des Hautes Garrigues

Rugby à XV : un gendarme de Pertuis

Les Petites Affiches de Vaucluse depuis 1839

Ecrit par le 19 avril 2025

champion de France militaire 2024

Lucas, gendarme au sein de la communauté de brigades de Pertuis, a été sacré champion de France militaire 2024 en rugby à XV. Au sein de l'équipe de Sélection nationale de rugby de la Gendarmerie (SNRG XV), il a affronté les doubles champions en titre du XV de l'Armée de terre lors d'une finale qui s'est déroulée au stade Alain Rossard de Saint-Maixent-l'Ecole dans les Deux-Sèvres.
L'équipe de France de la gendarmerie a gagné la partie sur le score de 27 à 25 grâce à une pénalité inscrite dans les derniers instants du match alors qu'elle était menée 15-7 à la pause.
Auparavant, les 'pandores de l'ovalie' s'étaient défaits en demi-finale de l'équipe de l'Armée de l'Air par 17 à 13.
Pour les gendarmes, il s'agit du 3e titre de champion de France militaire après ceux de 2018 et 2019**.**

Pour toujours en savoir plus, lisez **www.echodumardi.com**, le seul média économique 100% Vaucluse habilité à publier les annonces légales, les appels d'offres et les ventes aux enchères !

Les Petites Affiches de Vaucluse depuis 1839

Ecrit par le 19 avril 2025

Lucas, gendarme de la communauté de brigades de Pertuis et nouveau champion de France militaire 2024 au sein de Sélection nationale de rugby de la gendarmerie. © Gendarmerie

Pour toujours en savoir plus, lisez **www.echodumardi.com**, le seul média économique 100% Vaucluse habilité à publier les annonces légales, les appels d'offres et les ventes aux enchères !

Ecrit par le 19 avril 2025

de Vaucluse-Facebook.