Les Petites Affiches de Vaucluse depuis 1839

Ecrit par le 24 novembre 2024

Les métropoles européennes avec le plus de caméras au km²

Pour toujours en savoir plus, lisez **www.echodumardi.com**, le seul média économique 100% Vaucluse habilité à publier les annonces légales, les appels d'offres et les ventes aux enchères !

Les Petites Affiches de Vaucluse depuis 1839

Ecrit par le 24 novembre 2024

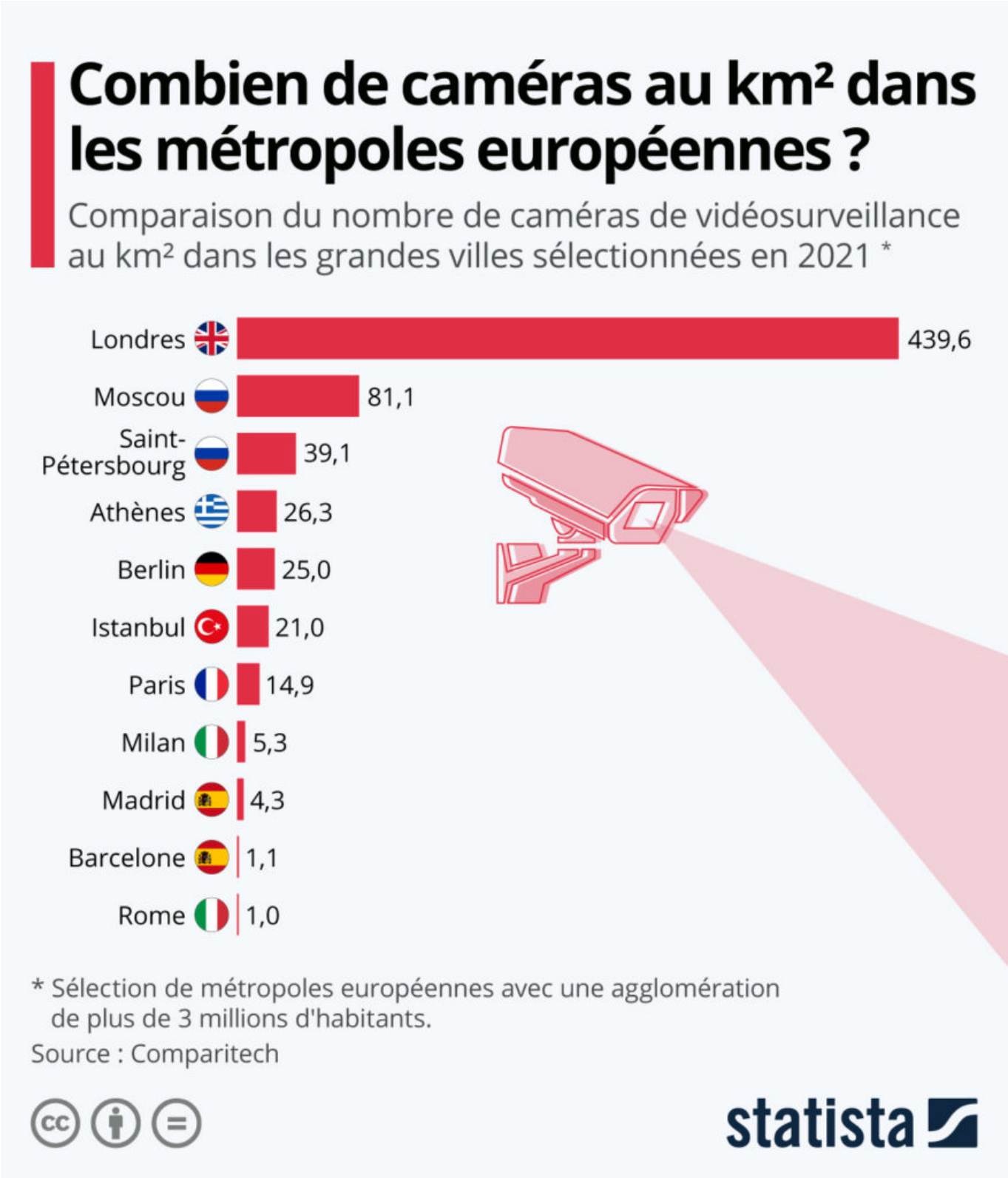

Les Petites Affiches de Vaucluse depuis 1839

Ecrit par le 24 novembre 2024

L'ombre de « Big Brother » est arrivé aux portes de l'Union européenne. C'est l'inquiétude relayée par le quotidien espagnol El País, qui rapporte le déploiement à Belgrade d'un système de surveillance constitué d'un millier de caméras couplées à un logiciel de reconnaissance faciale et développés par le géant chinois Huawei. En Europe, l'UE souhaite bannir l'utilisation de la reconnaissance faciale, même si plusieurs tests ont déjà été mis à l'œuvre ou prévus dans une dizaine de pays (dont la France). Toutefois et jusqu'à présent, rien n'indiquait que des autorités avaient choisi d'utiliser des logiciels et des équipements en provenance de Chine, pays dans lequel cette technologie est l'un des piliers du système de contrôle social mis en place par le régime.

Les métropoles chinoises sont les championnes mondiales de la vidéosurveillance, avec une densité de plusieurs centaines (voir milliers) de caméras au kilomètre carré. Plus proche de chez nous, les autorités britanniques sont également très friandes de cette technologie. Comme le révèlent les données de Comparitech, Londres affiche une densité d'équipements comparable à celle des grandes villes chinoises, soit actuellement 440 caméras par km2. Le Royaume-Uni est aussi un pionnier de la reconnaissance faciale, qui était déjà utilisée dans certaines régions, mais une décision de justice a néanmoins jugée son utilisation par la police illégale l'été dernier.

Ailleurs en Europe, les villes russes figurent également parmi les mieux équipées en caméras. On en trouve par exemple 81 au kilomètre carré à Moscou et 39 à Saint-Pétersbourg. Comme le montre notre graphique, ce genre de dispositif est beaucoup moins développé chez nos voisins espagnols et italiens (4 caméras par km2 à Madrid et seulement 1 à Rome). À Paris, la densité se situe actuellement à 15 équipements au kilomètre carré. Comme le révélait une étude publiée l'année dernière, la ville française qui compte (et de loin) la plus grande densité de caméras de surveillance est Nice, où le maire, Christian Estrosi, est notamment un fervent défenseur de la reconnaissance faciale. À ce jour, l'efficacité de la vidéosurveillance reste discutée.

De Tristan Gaudiaut pour Statista

La sécurité maître-mot du Festival d'Avignon 2021

Les Petites Affiches de Vaucluse depuis 1839

Ecrit par le 24 novembre 2024

« Tout, depuis un an, a été mis en œuvre pour que le Festival ait lieu. Mais nous devons tous être responsables et vigilants » a déclaré le préfet de Vaucluse lors d'une réunion regroupant les responsables de la gendarmerie, de la police nationale, des pompiers, des secouristes de la croix blanche, de l'Agence régionale de santé (ARS) et des festivals 'in' et 'off'.
A cette occasion, Bertrand Gaume a insisté sur les efforts que nous devons tous faire collectivement : « Nous avons l'impérieuse nécessité de nous protéger, de protéger les autres, de respecter les gestes barrières, de continuer à nous faire vacciner et de faire des autotests ».

Port du masque à nouveau obligatoire dans l'intra-muros
Sécurité sanitaire d'abord, avec renforcement du protocole du 5 au 31 juillet, port du masque obligatoire dans l'intra-muros d'Avignon de midi à 1h du matin, même en plein air, lorsque la distanciation physique d'au moins 2 mètres entre 2 personnes ne peut être respectée. Avec 47 spectacles au programme du in (5-25 juillet) et 1070 pour le off (7-31 juillet), on sait que des milliers de festivaliers s'agglutinent dans les rues étroites de la Cité des Papes pour aller, jour et nuit, d'un théâtre à l'autre.
Ce dispositif sanitaire prévoit des actions de prévention auprès des festivaliers qui vont débarquer à Avignon mais aussi des professionnels du spectacle vivant (comédiens, décorateurs, metteurs en scène, techniciens, maquilleurs, intermittents, musiciens, ingénieurs du son et de la lumière…). Plus de 350

Les Petites Affiches de Vaucluse depuis 1839

Ecrit par le 24 novembre 2024

régisseurs de théâtre ont été formés pour inciter au dépistage mais aussi des médiateurs Covid qui quadrilleront les rues pour faire de la prévention.

Deux centres de dépistage éphémères
Le Centre de vaccination de Montfavet restera ouvert tous les jours de 8h 30 à 20h, y compris le dimanche, deux centres de dépistage éphémères fonctionneront place Pie et résidence Saint-Jean (située boulevard Limbert). Dans tous les lieux accueillant du public seront vérifiés l'aération, la climatisation, la désinfection des salles et le sens de circulation des spectateurs pour éviter le brassage et les risques de contamination.

Une jauge à 100%… pour l'instant
« Normalement la jauge passera à 100% puisque le taux d'incidence n'est que de 11 pour 100 000 en ce moment. Mais en cas de dégradation de la situation épidémique, elle pourrait être restreinte » a précisé le Préfet. Pour stopper la chaîne de contamination, une coordination serrée entre la préfecture, l'ARS, la CPAM (Caisse primaire d'assurance maladie) et les organisateurs des festivals a été mise en œuvre en cas de signalement de cas positif, traçage et isolement seront réalisés avec un suivi hebdomadaire.
En tout, 37 500 autotests sont à disposition du public, 24 000 commandés par l'ARS, 3 500 par la Préfecture, 3 000 par l'Education Nationale, 7 000 par le Conseil Régional Sud. « Avec 4 millions de touristes en Vaucluse, les risques de contamination existent. Le variant 'Delta' a été repéré dans les Landes comme en Grande-Bretagne. Pas chez nous, mais nous ne sommes pas à l'abri, donc demeurons prudents » a fermement conseillé Bertrand Gaume.

Renforcement du plan 'risque attentat'
Sécurité Publique incontournable également avec le renforcement du 'Plan Vigipirate – Risque Attentat'. Jean-Marc Luca le DDSP (Directeur départemental de la sécurité publique) a énuméré les moyens humains dévolus au festival : police nationale, Compagnie de CRS en renfort, militaires de l'opération Sentinelle, travail en collaboration avec la police municipale d'Avignon. La gendarmerie effectuera des missions de brouillage pour assurer le respect d'interdiction de survol d'Avignon par des drones. Les forces de l'ordre travailleront pendant tout le mois de juillet pour assurer la sécurité de tous, vauclusiens et touristes, les congés seront pris en août et septembre sans toutefois entamer le degré de sécurité dû à la population.

Limitation de la circulation
Pour limiter la circulation automobile, un plan de piétonnisation a été dessiné, comme chaque été, avec un sens unique pour que les piétons se croisent le moins possible. Il y aura 7 portes entrantes (République, Saint-Michel, Thiers, Notre-Dame des 7 Douleurs, Saint-Lazare, parking Palais des Papes et Saint-Dominique), 9 sortantes (Magnanen, Limbert, Saint-Lazare, Saint-Joseph, Rocher des Doms, l'Oulle, Saint-Charles, 7 Douleurs et Saint-Dominique), 3 réservées aux secours, pompiers, ambulances (Quai de la Ligne, Rhône et Saint-Roch).
Plus besoin de papillon sur le pare-brise des riverains pour accéder à l'intra-muros, une lecture optique des plaques d'immatriculation se fera par caméra.
Après une année blanche côté festivals en 2020, « Soyez les bienvenus, vous nous avez manqué, mais restez prudents » a martelé la Maire d'Avignon, Cécile Helle. Même mot d'ordre pour Sébastien

Les Petites Affiches de Vaucluse depuis 1839

Ecrit par le 24 novembre 2024

Benedetto, le président du off : « Nous avons espoir, envie mais restons fermes sur l'application des gestes barrières, des sens de circulation et tout se passera bien! »

Dispositif détaillé sur : www.vaucluse.gouv.fr

Les dépenses militaires au sein de l'Otan

l'écho du mardi
Les Petites Affiches de Vaucluse depuis 1839

Ecrit par le 24 novembre 2024

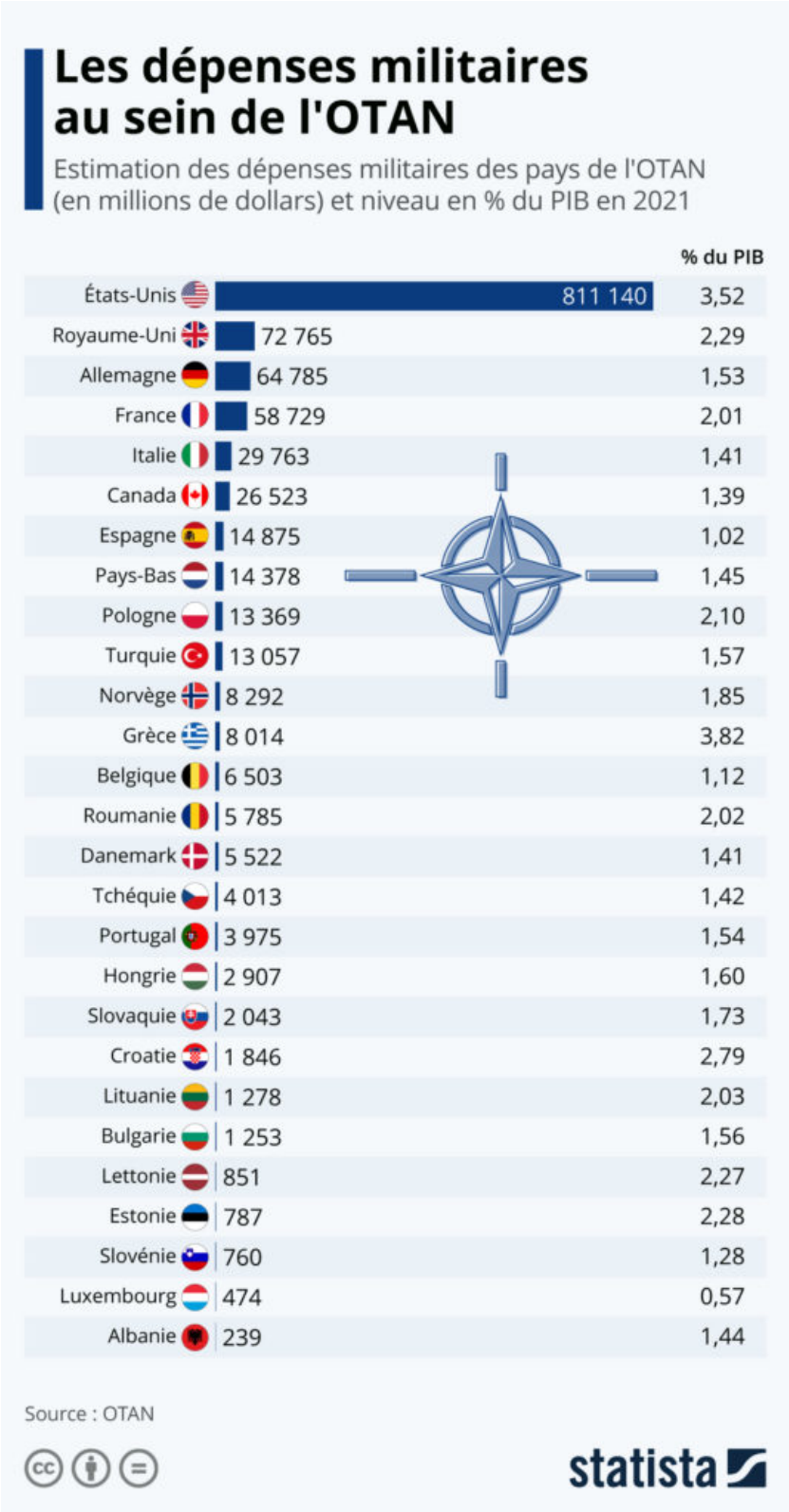

Les Petites Affiches de Vaucluse depuis 1839

Ecrit par le 24 novembre 2024

Les dirigeants du monde entier se retrouvent cette semaine à Bruxelles pour le premier sommet de l'Otan en « présentiel » depuis le début de la pandémie. De nombreux sujets seront à l'ordre du jour dans la capitale belge et l'attention médiatique sera portée sur Joe Biden, qui effectue là sa première tournée internationale depuis son élection. Le chef d'État américain tentera de rassurer ses alliés de l'Otan après quatre années de présidence Trump, qui avaient vu le refroidissement des relations entre l'Europe et les Etats-Unis.

En 2018, Donald Trump avait reproché à plusieurs membres de ne pas payer leur juste part en matière de défense à l'Otan et de ne pas avoir respecté le seuil de dépenses fixé à 2 % du PIB en 2014. Trump avait notamment concentré une grande partie de ses critiques sur l'Allemagne et avait ordonné le retrait de 12 000 soldats américains du pays, une décision sur laquelle Biden est ensuite revenue. Néanmoins, ses menaces, couplées à la hausse des dépenses militaires russes et chinoises, ont vu un certain nombre d'États augmenter leurs dépenses pour atteindre ou dépasser ce seuil de 2 %. Selon les données de l'alliance publiées la semaine dernière, 10 membres de l'Otan ont atteint ou dépassé ce niveau. Une liste qui comprend les États-Unis, le Royaume-Uni, la Grèce, la Croatie, l'Estonie, la Lettonie, la Pologne, la Lituanie, la Roumanie et la France.

Bien que l'Allemagne n'a toujours pas atteint le seuil de 2 %, elle a également significativement augmenté ses dépenses. Berlin consacrait 1,2 % de son PIB à la défense en 2018 et ce chiffre s'élève désormais à 1,5 %, soit 65 milliards de dollars en 2021, ce qui représente le troisième budget le plus élevé de l'alliance. La France se classe quant à elle au quatrième rang avec près de 59 milliards de dollars de dépenses militaires cette année, alors que les États-Unis sont toujours (et de très loin) les plus gros contributeurs avec des dépenses estimées à 811 milliards de dollars, soit 3,5 % du PIB.

De Tristan Gaudiaut pour Statista

Sorgue : des agents supplémentaires pour limiter les incivilités

Les Petites Affiches de Vaucluse depuis 1839

Ecrit par le 24 novembre 2024

Connaissez-vous l'opération 'Tranquillité sorgue' ? En perspective d'une forte affluence sur les bords de Sorgue ainsi qu'au partage des eaux afin de limiter les incivilités et les impacts néfastes sur la rivière, la Ville déploie des moyens supplémentaires cette année pour concilier convivialité, protection de l'environnement et tranquillité de cet espace naturel public.

Seront déployés, 7 jours sur 7, du 15 au 30 juin, deux agents dits de 'tranquillité publique'. Leur présence sera ensuite renforcée par deux agents supplémentaires, du 1er juillet au 31 août. Ils sillonneront quotidiennement le Partage des eaux, le pont des Amoureux et le débarcadère. Leurs missions consisteront principalement à sensibiliser, prévenir les conduites à risques et alerter sur les dangers de la 'baignade sauvage'.

Le Syndicat mixte du bassin des Sorgues (SMBS) apportera également son soutien en dédiant deux agents qui assureront un renfort sur le terrain, une fois par semaine, durant tout l'été. Principalement orientés environnement, ils mèneront notamment des actions de sensibilisation du public au respect et à

Les Petites Affiches de Vaucluse depuis 1839
Pour toujours en savoir plus, lisez **www.echodumardi.com**, le seul média économique 100% Vaucluse habilité à publier les annonces légales, les appels d'offres et les ventes aux enchères !

Les Petites Affiches de Vaucluse depuis 1839

Ecrit par le 24 novembre 2024

la protection du milieu aquatique et de la biodiversité.

Les patrouilles de la brigade Sorgue sur la rivière, en collaboration avec les gendarmes et la police de la Fédération de pêche du Vaucluse seront renforcées, portées à quatre par semaine au lieu de deux les années précédentes. Aussi, afin d'assurer sécurité et tranquillité, la Ville renforcera, d'ici le début de la saison estivale, son système de vidéosurveillance dans le secteur du Partage des eaux, avec notamment l'installation de caméras supplémentaires à l'entrée de l'accès au débarcadère, à proximité immédiate du camping municipal la Sorguette.

Depuis 2007, un arrêté municipal adopté par la municipalité de l'Isle-sur-la-Sorgue interdit les activités de baignade (natation, sauts, plongeons) sur tous les bras de la Sorgue, y compris en cas de fortes chaleurs. Les trous, les failles et l'eau à 13°C toute l'année sont autant de facteurs de noyade et d'hydrocution pour les usagers.

L.M.

Fin des travaux dans les gorges de la Nesque

Les Petites Affiches de Vaucluse depuis 1839

Ecrit par le 24 novembre 2024

La RD 942 des gorges de la Nesque est désormais ouverte 7 jours sur 7, dans les deux sens de circulation. Mises à part les dernières finitions en cours, la route est entièrement réaménagée pour offrir à tous les cyclistes, motards, automobilistes, promeneurs, davantage de sécurité et de confort au cœur de ce site tout en conservant son identité et sa biodiversité.

Un projet à 1,4M€

L'objectif du Conseil départemental de Vaucluse : rendre cette route créée en 1911 plus sécure et plus agréable pour les nombreux utilisateurs et promeneurs, notamment les cyclistes (49 000 en 2019), qui l'empruntent. D'un montant total de 1,4M€, ce chantier s'est déroulé en 2 phases. La première concernait le confortement d'un talus au niveau de la commune de Monieux suite à un affaissement de la route. Les travaux ont consisté en la création d'un mur de soutènement en béton armé projeté, sur 30 mètres de long et 2 mètres de haut, pour soutenir le remblai. Coût de l'opération : 210 000€.

La seconde tranche de ces travaux (1,2M€) concernait la réfection d'une partie de la chaussée, notamment une portion de 21 km comprises entre Villes-sur-Auzon et Monieux. Ce secteur identifié comme route remarquable par le Parc naturel régional du mont Ventoux et interdit aux poids-lourds a fait l'objet d'une rénovation via une technique de pose d'une nouvelle couche mince d'enrobés fibrés mise en œuvre sur le revêtement existant.

Les Petites Affiches de Vaucluse depuis 1839

Ecrit par le 24 novembre 2024

Photo: Conseil départemental du Vaucluse

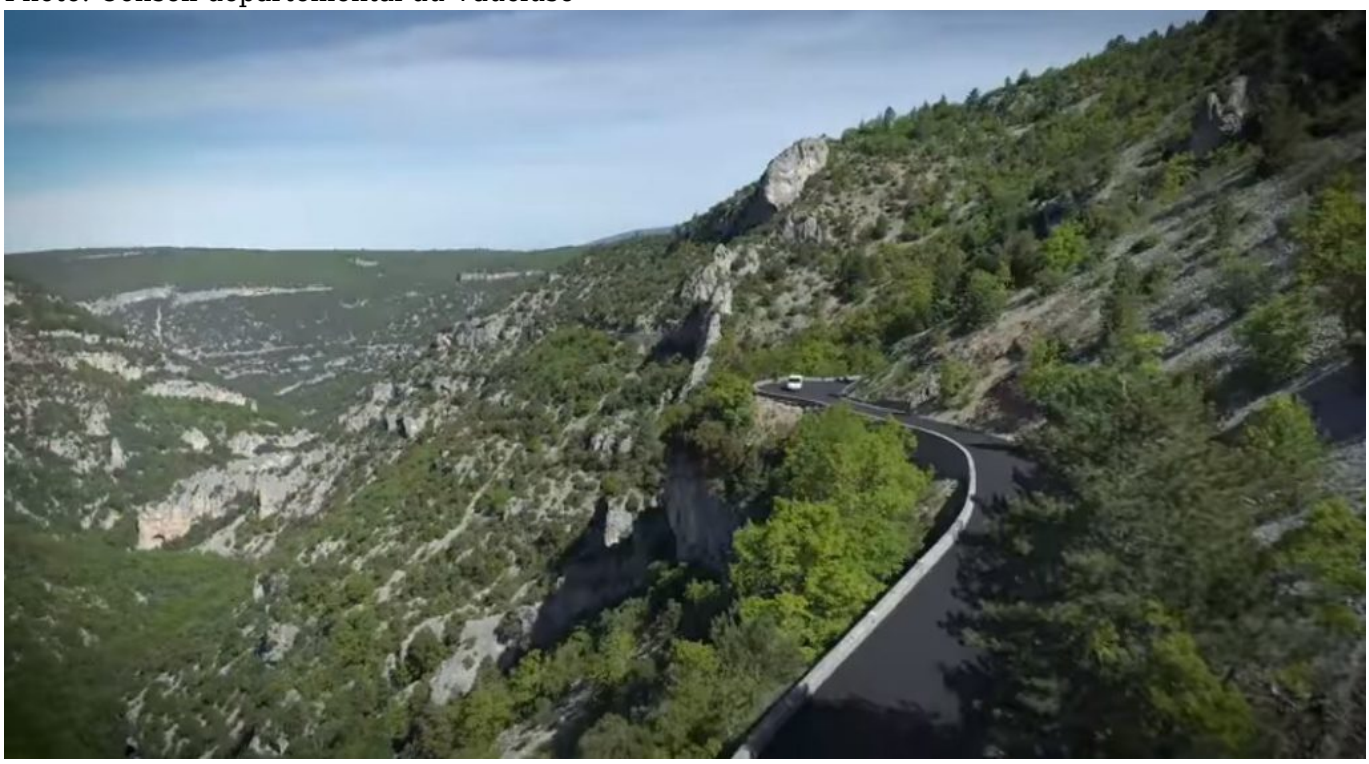

Photo: Conseil départemental du Vaucluse

Les Petites Affiches de Vaucluse depuis 1839

Ecrit par le 24 novembre 2024

L.M.

Un ‘permis internet’ pour surfer en sécurité

57 élèves des trois classes de CM2 de l’école de Maillaude à Sorgues ont passé leur « permis Internet ». Ce permis se présente sous la forme d’un programme pédagogique de responsabilisation des enfants et des parents pour un usage d’internet plus vigilant, sûr et responsable. Les gendarmes de la Maison de confiance et de protection des familles du Vaucluse, experts dans la prévention, ont dispensé cette prévention et ont rappelé les bonnes pratiques de l’usage des réseaux sociaux mais aussi des

Les Petites Affiches de Vaucluse depuis 1839

Ecrit par le 24 novembre 2024

informations que l'ont peut trouver sur la toile.

L.M

Hommage au brigadier Eric Masson : les rues bloquées durant la cérémonie

Moins d'une semaine après le meurtre d'Eric Masson, Jean Castex se rendra ce mardi 11 mai à Avignon afin d'assister à un hommage au brigadier de police tué mercredi dernier par un dealer.
La cérémonie, qui ne se déroulera pas en publique, se tiendra à la préfecture Chabran où 250 invités sont attendus dont des policiers du groupe départemental d'intervention. A cette occasion, le premier ministre remettra la légion d'honneur, à titre posthume, à Eric Masson.
Dans le cadre cette organisation et afin de sécuriser l'événement, la circulation et le stationnement des véhicules seront interdits de 13h à 17h sur le boulevard Limbert, de la place Saint-Lazare jusqu'à la route de Montfavet, et avenue de la Folie, de la rue Paul-Bagnol jsuqu'au boulevard Limbert.

La gendarmerie alerte sur la nette hausse des cambriolages en Vaucluse

Les Petites Affiches de Vaucluse depuis 1839

Ecrit par le 24 novembre 2024

Via sa page facebook, le Groupement de gendarmerie de Vaucluse vient d'alerter sur une très nette hausse des cambriolages constatée sur le Vaucluse. « Principalement sur le Nord du département mais pas uniquement », préviennent les pandores.

La maréchaussée rappelle donc quelques principes de prévention de base :
– fermez toutes vos portes, portails et fenêtres dès que votre domicile est vide d'occupant
– ne signalez pas votre absence sur les réseaux sociaux
– répondez à vos interphones et lors des coups de sonnette
– soyez originaux quant aux cachettes pour vos objets de valeurs.

Dans tous les cas, la gendarmerie de Vaucluse vous invite à composer le 17 pour prévenir en direct les forces de l'ordre de toute présence suspecte (véhicule ou piéton).

Cette recrudescence fait suite aux fortes baisses observées l'an dernier lors du bilan de la délinquance 2020. Ainsi, il a été constaté que les atteintes aux biens (AAB) – les cambriolages, les vols liés aux véhicules à moteur et les vols à main armées – ont tous considérablement diminuées durant cette période. De bons chiffres dus notamment aux mesures de confinement partiel ou total, à la fermeture

Les Petites Affiches de Vaucluse depuis 1839

Ecrit par le 24 novembre 2024

d'établissements et la présence des patrouilles pédestres en zones gendarmerie et police.

Covid : vers un renforcement des contrôles du respect du couvre-feu en Vaucluse

A l'approche des congés scolaires pour les trois zones, les forces de l'ordre ont renforcé leurs contrôles dans le Vaucluse. Dans ce cadre, des vérifications viennent d'avoir notamment lieu à Avignon et Pernes-les-Fontaines.

En fin de semaine dernière, le Vaucluse enregistrait une légère stabilisation sur un plateau haut de son taux d'incidence (238 pour 100 000 habitants) et de son taux de positivité (7,2%). Cette situation reste fragile notamment en raison de l'apparition des variants, plus contagieux. La région Provence-Alpes-Côte d'Azur observe en outre une circulation virale toujours supérieure à celle enregistrée au niveau national.
« La situation sanitaire demeure préoccupante dans le département et nécessite, de la part de chacun, un strict respect des mesures ayant pour objectif de limiter la propagation du virus Covid-19, que sont les gestes barrières, les jauges applicables aux établissements recevant du public (ERP), et le couvre-feu entre 18h et 6h du matin, expliquent les services de la préfecture de Vaucluse. L'objectif du couvre-feu étant de limiter les rassemblements durant lesquels les mesures barrières sont moins bien appliquées et

Les Petites Affiches de Vaucluse depuis 1839

Ecrit par le 24 novembre 2024

où le virus circule rapidement. »

Multiplication des opérations

A l'approche des congés scolaires pour les trois zones, les forces de l'ordre ont donc décidé de renforcer leurs contrôles dans le Vaucluse. Dans ce cadre, Bertrand Gaume, préfet de Vaucluse, s'est ainsi rendu vendredi dernier aux cotés de la direction départementale de la sécurité publique lors d'une opération de contrôle nocturne des établissements recevant du public et de contrôle de flux à Avignon.

Le lendemain c'est Didier François, sous-préfet de Carpentras qui s'est rendu de son côté sur un contrôle du couvre-feu conduit par le groupement de gendarmerie départementale au rond-point d'Intermarché à Pernes-les-Fontaines. Il s'agissait essentiellement de contrôler le respect du couvre-feu et de s'assurer que les conducteurs de véhicules en circulation disposaient bien de l'attestation adaptée à leur situation.

Au final, ce type d'opération devrait se multiplier dans le département dans les jours à venir.