Les Petites Affiches de Vaucluse depuis 1839

Ecrit par le 20 décembre 2024

Comment le moustique tigre a colonisé l'Hexagone

L'Hexagone est exposé à « un risque assez élevé » d'épidémies liées au moustique tigre (Aedes albopictus) dans les cinq prochaines années, a alerté l'Agence nationale de sécurité sanitaire de l'alimentation, dans un communiqué publié vendredi 13 septembre. Parmi les maladies concernées : principalement la dengue, mais aussi le chikungunya et le Zika, des infections virales qui se transmettent à l'être humain par les piqûres des moustiques du genre Aedes.

Originaire d'Asie du Sud-Est, le moustique tigre s'est implanté en France métropolitaine en 2004, dans le département des Alpes-Maritimes. Cantonné dans un premier temps au sud-est du pays, l'insecte s'est ensuite rapidement propagé sur l'ensemble du territoire. Comme le montre notre carte, basée sur les données du ministère de la Santé et de la Prévention, en 2014, le moustique tigre n'était installé que dans 20 départements situés dans la moitié sud du pays. Dix ans plus tard, sa présence est désormais avérée dans au moins 78 départements (sur les 96 départements métropolitains). Selon les données les

Les Petites Affiches de Vaucluse depuis 1839

Ecrit par le 20 décembre 2024

plus récentes disponibles cette année, la pointe de la Bretagne, une partie de la Normandie, le nord des Hauts-de-France et la région Champagne-Ardenne faisaient partie des rares zones encore épargnées par le moustique tigre.

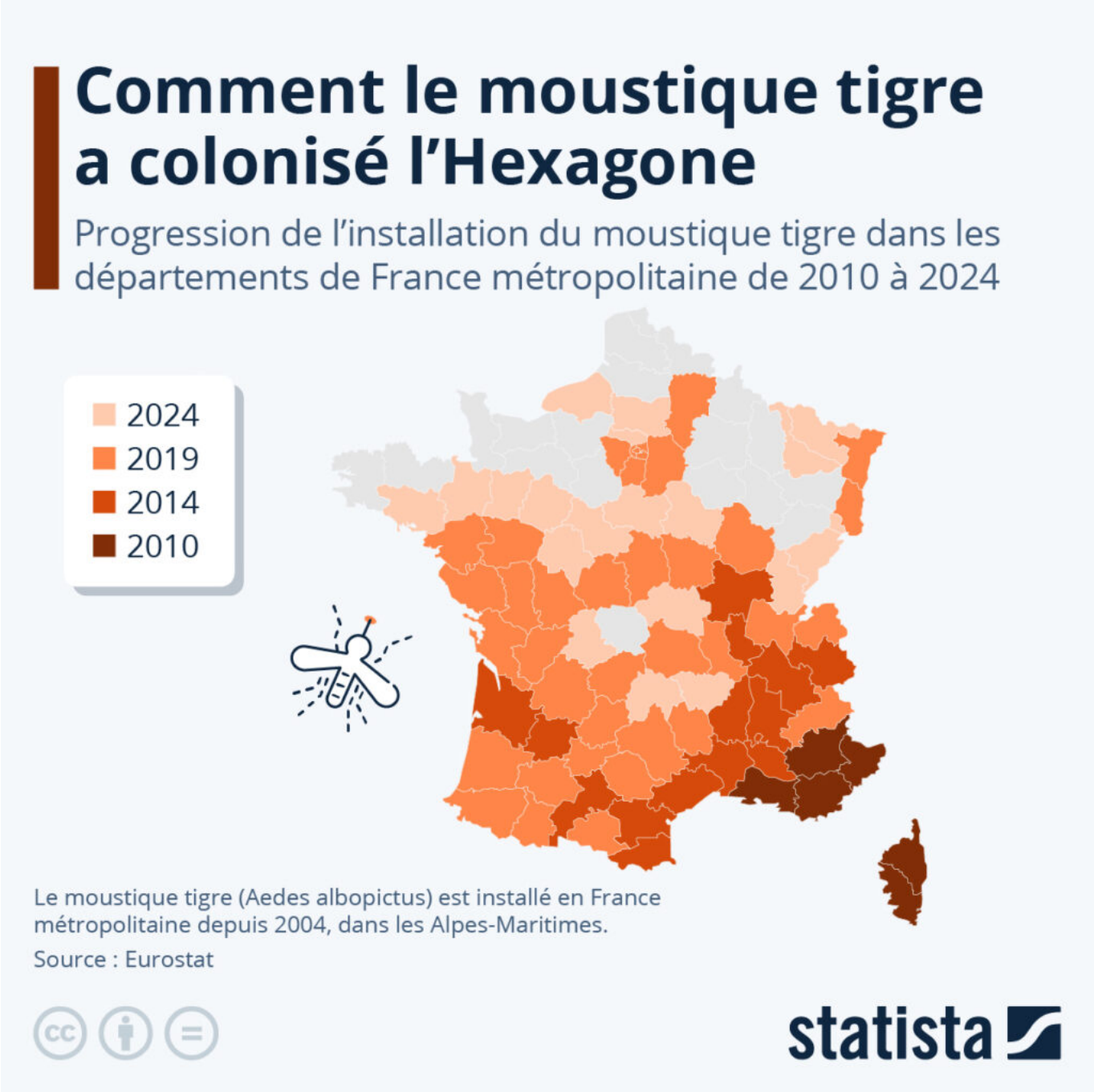

De Tristan Gaudiaut pour Statista

Les Petites Affiches de Vaucluse depuis 1839

Ecrit par le 20 décembre 2024

Levée du niveau ‘alerte canicule’ en Vaucluse

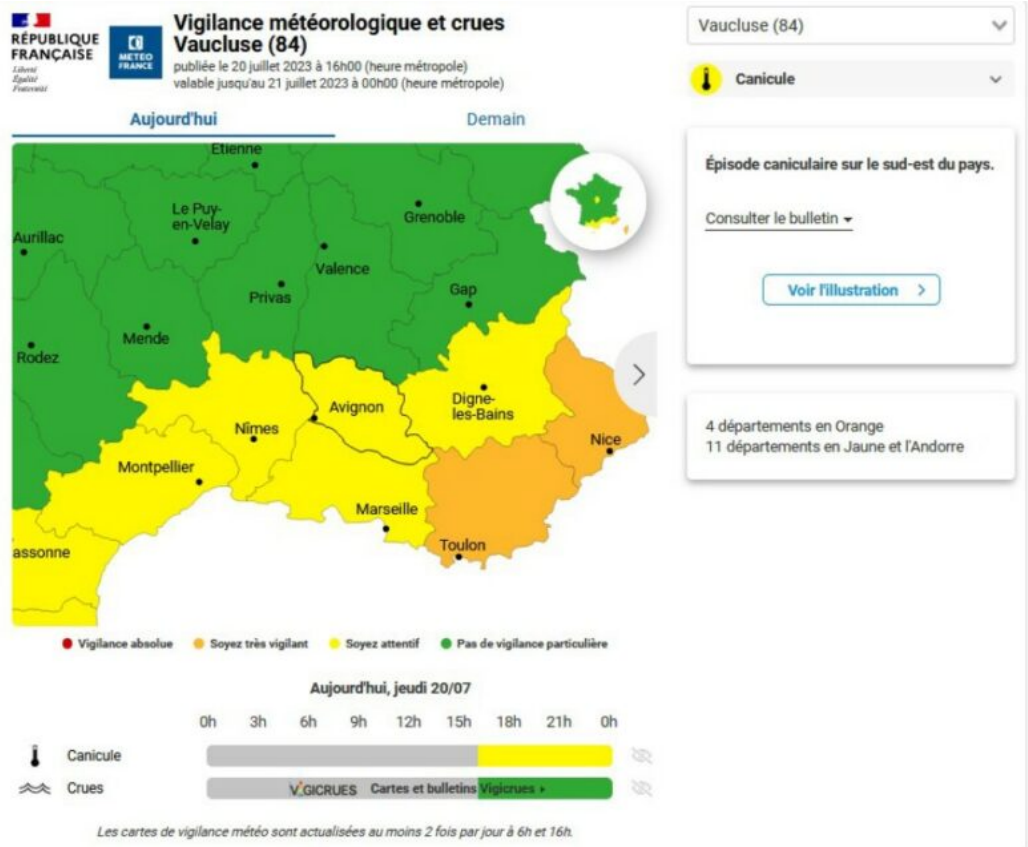

L’alerte est levée à partir d’aujourd’hui 16 heures.

Hier, les services de Météo-France ont anticipé une légère baisse des températures maximales, désormais comprises entre 32 et 35°C. Cette légère baisse, s’est poursuivie aujourd’hui, vendredi 21 juillet, avec 20 à 22°C pour les minimales, et 32 à 34°C pour les maximales.
Cette baisse des températures conduit à la fin de la vigilance orange émise par Météo-France dès ce jour 16h et à un retour à une vigilance de niveau jaune, amenant la préfète de Vaucluse à décider la levée de l’alerte canicule activée depuis mardi 18 juillet dernier.
La vigilance des services reste activée afin de détecter et prendre en charge d’éventuelles conséquences sanitaires tardives de la vague de chaleur.

Numéro utile :

Les Petites Affiches de Vaucluse depuis 1839

Ecrit par le 20 décembre 2024

Une plate-forme téléphonique nationale 0 800 06 66 66 (appel gratuit depuis un poste fixe), activée de 9h00 à 19h00, donne conseils et recommandations, et traite les demandes d'informations générales.

Pour toute information complémentaire :
www.sante.gouv.fr / www.paca.ars.sante.fr / www.santepubliquefrance.fr