Les Petites Affiches de Vaucluse depuis 1839

Ecrit par le 5 juillet 2025

Combien d’heures de travail sont nécessaires pour payer un abonnement à Internet ?

Les Petites Affiches de Vaucluse depuis 1839

Pour toujours en savoir plus, lisez **www.echodumardi.com**, le seul média économique 100% Vaucluse habilité à publier les annonces légales, les appels d'offres et les ventes aux enchères !

l'écho du mardi
Les Petites Affiches de Vaucluse depuis 1839

Ecrit par le 5 juillet 2025

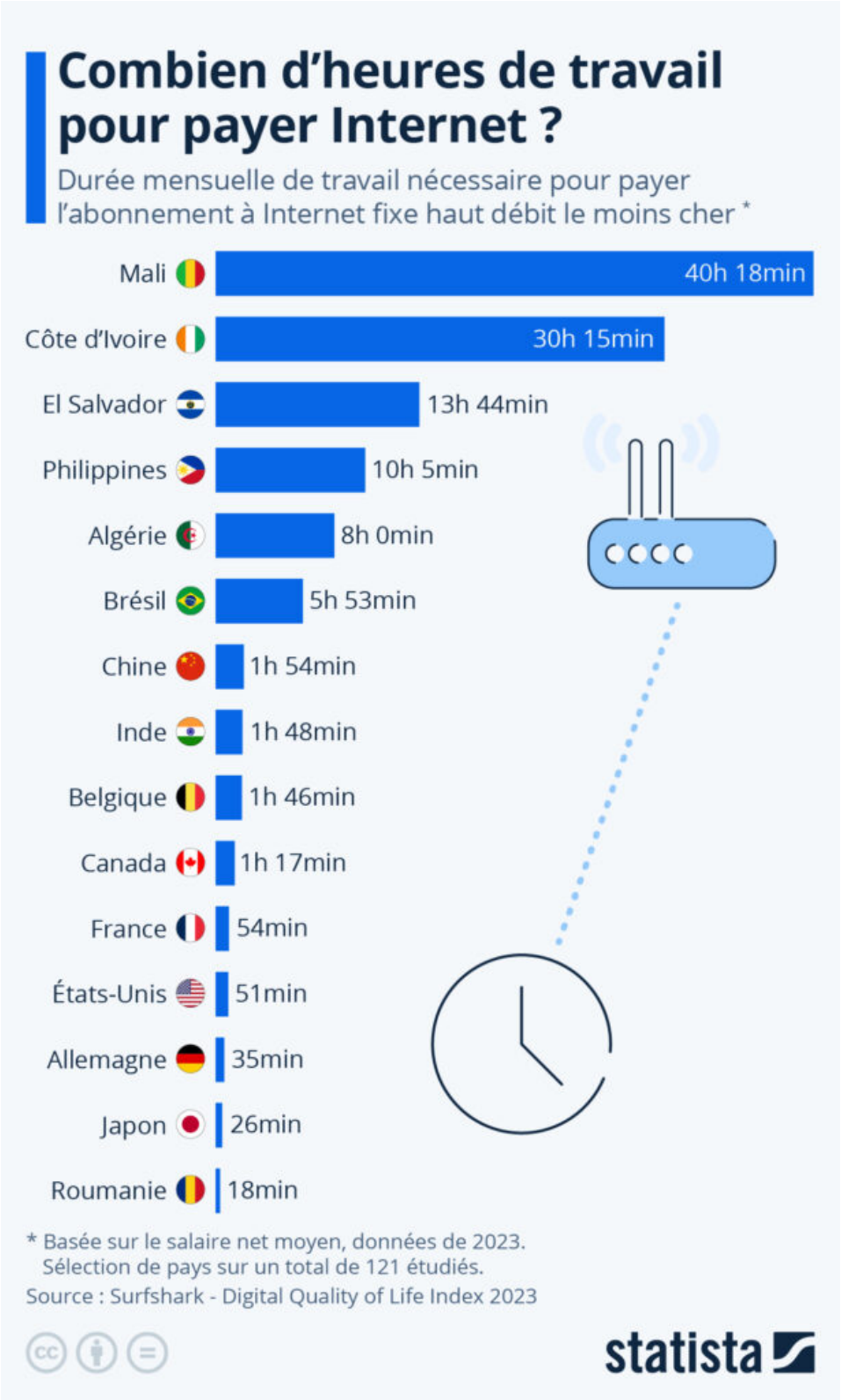

Les Petites Affiches de Vaucluse depuis 1839

Ecrit par le 5 juillet 2025

Selon l'étude « Digital Quality of Life Index » publiée chaque année par Surfshark, la France est le pays qui offre la meilleure qualité de vie numérique à ses citoyens en 2023. Couvrant plus d'une centaine de pays, cette analyse se base sur plusieurs critères comme les performances du réseau Internet, la cybersécurité, le développement des infrastructures et services en ligne, mais aussi l'accessibilité pour la population en matière de prix.

Comme le révèle notre graphique, le coût d'un abonnement à Internet fixe haut débit peut peser très lourd dans le budget des ménages, en particulier en Afrique. Au Mali, si l'on se base sur le salaire net moyen, il faut une semaine entière de travail (40 heures) pour pouvoir se payer l'abonnement le plus abordable. Et qui dit cher ne veut pas forcément dire de bonne qualité, les infrastructures numériques du pays obtenant l'un des pires scores de l'étude.

L'accès à Internet haut débit est également relativement coûteux dans certains pays d'Amérique latine et d'Asie du Sud. Il faut par exemple plus de 10 heures de travail au salaire moyen pour se payer l'abonnement le moins cher au Salvador et aux Philippines.

À l'opposé de l'échelle, c'est en Roumanie que l'accessibilité financière est la meilleure : seules 18 minutes de travail au salaire moyen sont nécessaires pour couvrir les frais d'une connexion fixe dans ce pays. Le Japon (26 minutes) et l'Allemagne (35 minutes) font également partie des bons élèves en la matière.

On observe de grandes disparités entre les pays européens. S'abonner à Internet haut débit revient par exemple à plus de 3 heures de labeur en Grèce, près de 2 heures en Belgique (1 heures 46 minutes) et un peu moins d'une heure en France (54 minutes).

Tristan Gaudiaut pour Statista

Les pays à la pointe de la qualité de vie numérique

Les Petites Affiches de Vaucluse depuis 1839

Ecrit par le 5 juillet 2025

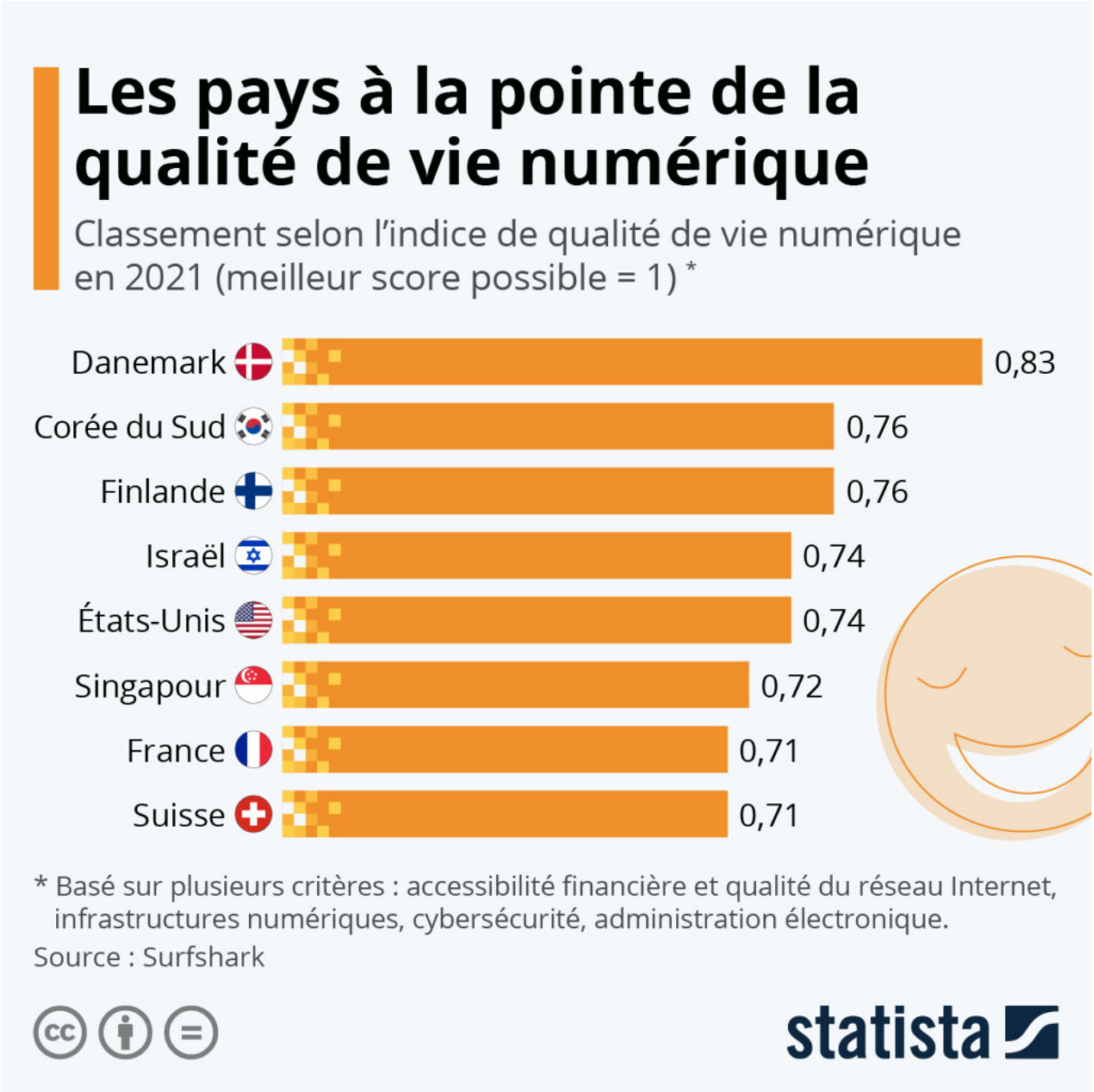

La France fait partie des pays qui offrent la meilleure qualité de vie numérique à leurs citoyens. C'est ce qui ressort de l'étude annuelle de la société de services VPN Surfshark, qui place l'Hexagone au 7ème rang de l'indice de qualité de vie numérique sur 110 pays analysés en 2021. Ce classement mondial se base sur plusieurs critères comme l'accessibilité financière et la qualité du réseau Internet, le développement des infrastructures, le niveau d'administration électronique, ou encore la cybersécurité.

Les Petites Affiches de Vaucluse depuis 1839

Ecrit par le 5 juillet 2025

Par rapport à 2020, la France observe toutefois un recul de trois places au classement, avec un score (0 à 1) qui a légèrement régressé, passant de 0,77 à 0,71 points.

Dans le détail, les principaux points forts de la France dans le domaine numérique restent l'accessibilité financière d'Internet, la cybersécurité, les lois sur la protection des données et la vitesse du haut-débit. L'Hexagone se situe dans la moyenne des pays développés concernant le développement de ses infrastructures numériques, mais obtient en revanche un score médiocre en matière de stabilité des connexions Internet (34ème sur 110).

De Tristan Gaudiaut pour Statista

Les Petites Affiches de Vaucluse depuis 1839

Pour toujours en savoir plus, lisez **www.echodumardi.com**, le seul média économique 100% Vaucluse habilité à publier les annonces légales, les appels d'offres et les ventes aux enchères !