Les Petites Affiches de Vaucluse depuis 1839

Ecrit par le 19 avril 2025

Pluies et orages : le Vaucluse en vigilance orange

La préfecture de Vaucluse annonce que les services de Météo France placent aujourd'hui — le mercredi 4 septembre —à compter de 18h, le département de Vaucluse en vigilance météorologique de niveau orange.

Des orages localement forts avec des pluies parfois intenses, actuellement constatés dans le département des Bouches-du-Rhône, sont annoncés en Vaucluse dès ce soir et cette nuit par Météo France, qui place le département en vigilance orange.

Ainsi, pendant toute la durée de la vigilance orange, en application de l'arrêté inter-préfectoral du 18 mars 2019, l'accès au site des gorges du Toulourenc est ainsi au public sur les communes de Malaucène et de Saint-Léger-du-Ventoux dans le département de Vaucluse et de Mollans-sur-Ouvèze dans le

Les Petites Affiches de Vaucluse depuis 1839

Ecrit par le 19 avril 2025

département de la Drôme.

À l'approche d'un orage, la préfecture de Vaucluse invite à la vigilance et recommande de s'éloigner des arbres et des cours d'eau, de s'abriter dans un bâtiment en dur, de se tenir informé et d'éviter tout déplacement, de protéger les biens exposés au vent ou qui peuvent être inondés, d'éviter d'utiliser le téléphone et les appareils électriques, mais aussi de signaler sans attendre tout départ de feux dont on peut être témoin.

Pour suivre l'évolution de la situation météorologique, cliquez sur la carte :

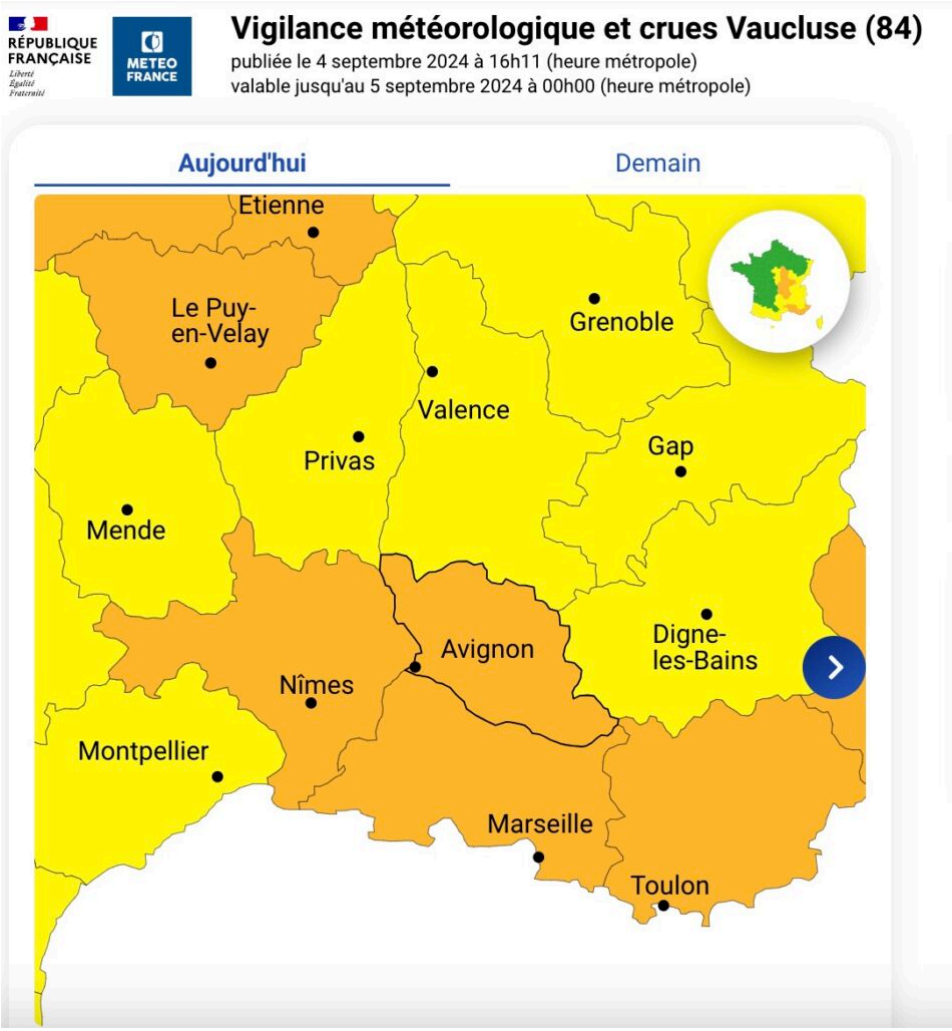

Les Petites Affiches de Vaucluse depuis 1839

Ecrit par le 19 avril 2025

Vaucluse : le préfet désactive l’alerte canicule

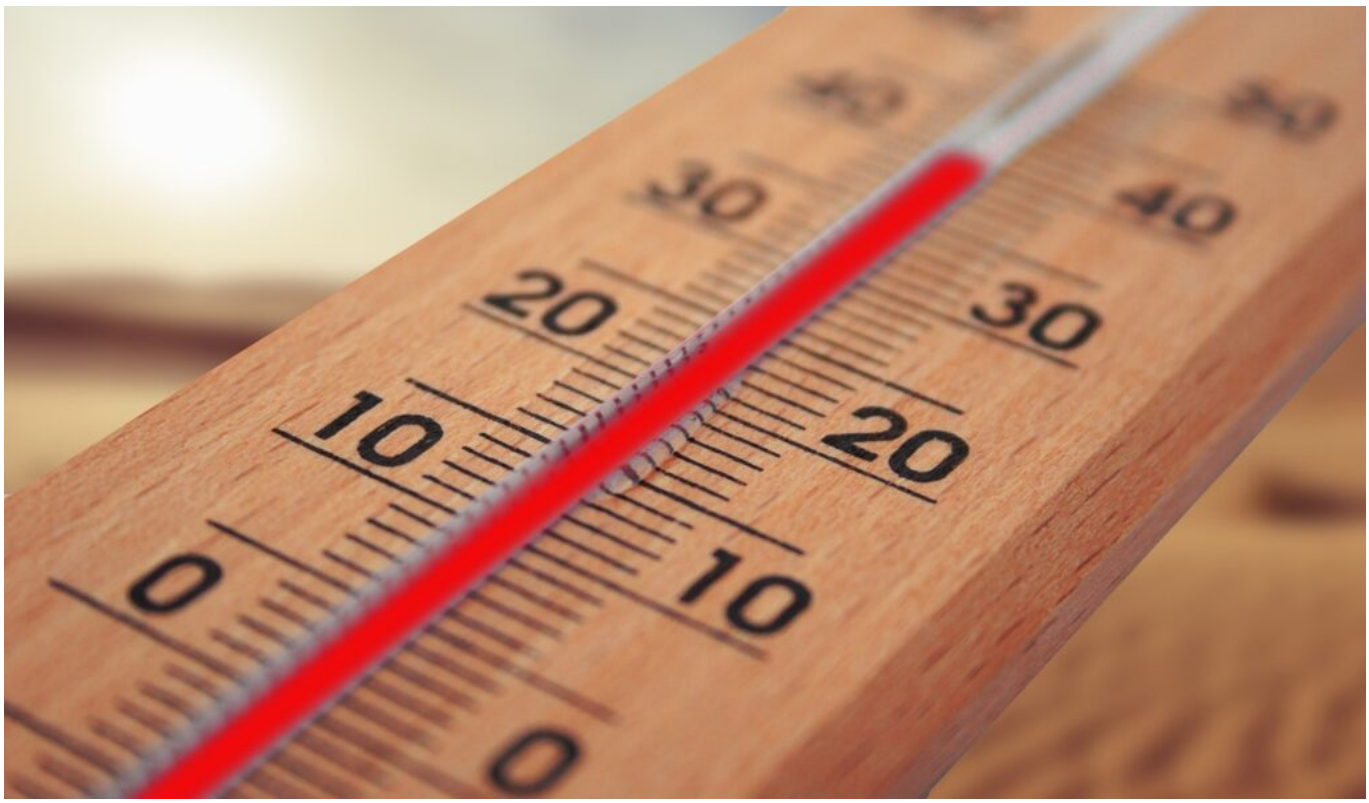

Après un épisode caniculaire en vigilance orange avec des températures avoisinant les 39°c le week-end dernier, le Vaucluse repasse en vigilance jaune. Ainsi, la préfecture désactive dès aujourd’hui — le mardi 13 août — l’alerte canicule, qui est activé lorsque les indices bio-météorologiques dépassent les seuils établis de 36°C le jour et 21°C la nuit durant 72h consécutives.

La chaleur étant toujours bien présente, il faut tout de même garder quelques précautions comme demander des nouvelles de ses proches, notamment les plus fragiles, s’hydrater avant de ressentir la soif, rester au frais, se mouiller le corps régulièrement, éviter les activités trop intensives, manger frais et équilibré, ou encore éviter l’alcool.

Pour toujours en savoir plus, lisez **www.echodumardi.com**, le seul média économique 100% Vaucluse habilité à publier les annonces légales, les appels d'offres et les ventes aux enchères !

Les Petites Affiches de Vaucluse depuis 1839

Ecrit par le 19 avril 2025

La Préfecture de Vaucluse est désormais accessible aux personnes sourdes ou malentendantes

Grace à la solution Acceo, un service d'accessibilité téléphonique et physique qui permet au public sourd et malentendant, sourdaveugle et aphasique d'échanger gratuitement avec tous les établissements qui choisissent ce canal.

C'est le choix effectué par la Préfecture de Vaucluse qui grâce à Acceo propose désormais 3 chemins possibles : 1. le site internet www.vaucluse.gouv.fr, 2.le site internet Acce-o.fr et 3. L'application mobile Acceo.

Avec Acceo, le public sourd et malentendant vauclusien aura à disposition, à distance et en temps réel trois modes de communication avec la Préfecture de Vaucluse : 1. la transcription instantanée de la parole (TIP) 2. la visio-interprétation en langue des signes française (LSF) et 3. Le visio-codage en langue française parlée complétée (LFPC).

Feux de forêt : le Vaucluse à risque, malgré les dernières pluies

Les Petites Affiches de Vaucluse depuis 1839

Ecrit par le 19 avril 2025

La préfecture de Vaucluse tient à rappeler que 9 feux sur 10 sont d'origine humaine en France. Même si le département a bénéficié de quelques épisodes de pluie récemment, il faut tout de même rester vigilant, et les services concernés par les incendies de forêt sont mobilisés depuis mi-juin.

En cas de sécheresse, de canicule ou de vent fort, un mégot mal éteint, jeté depuis une fenêtre de voiture ou en bord de route, une étincelle dans un champ ou un jardin peut suffire à dévaster des hectares de végétation en quelques minutes seulement. Le Vaucluse est particulièrement sujet au risque feux de forêts en raison de ses 150 000 hectares de forêts, landes et garrigues, qui représentent 43% du territoire.

Les Petites Affiches de Vaucluse depuis 1839

Ecrit par le 19 avril 2025

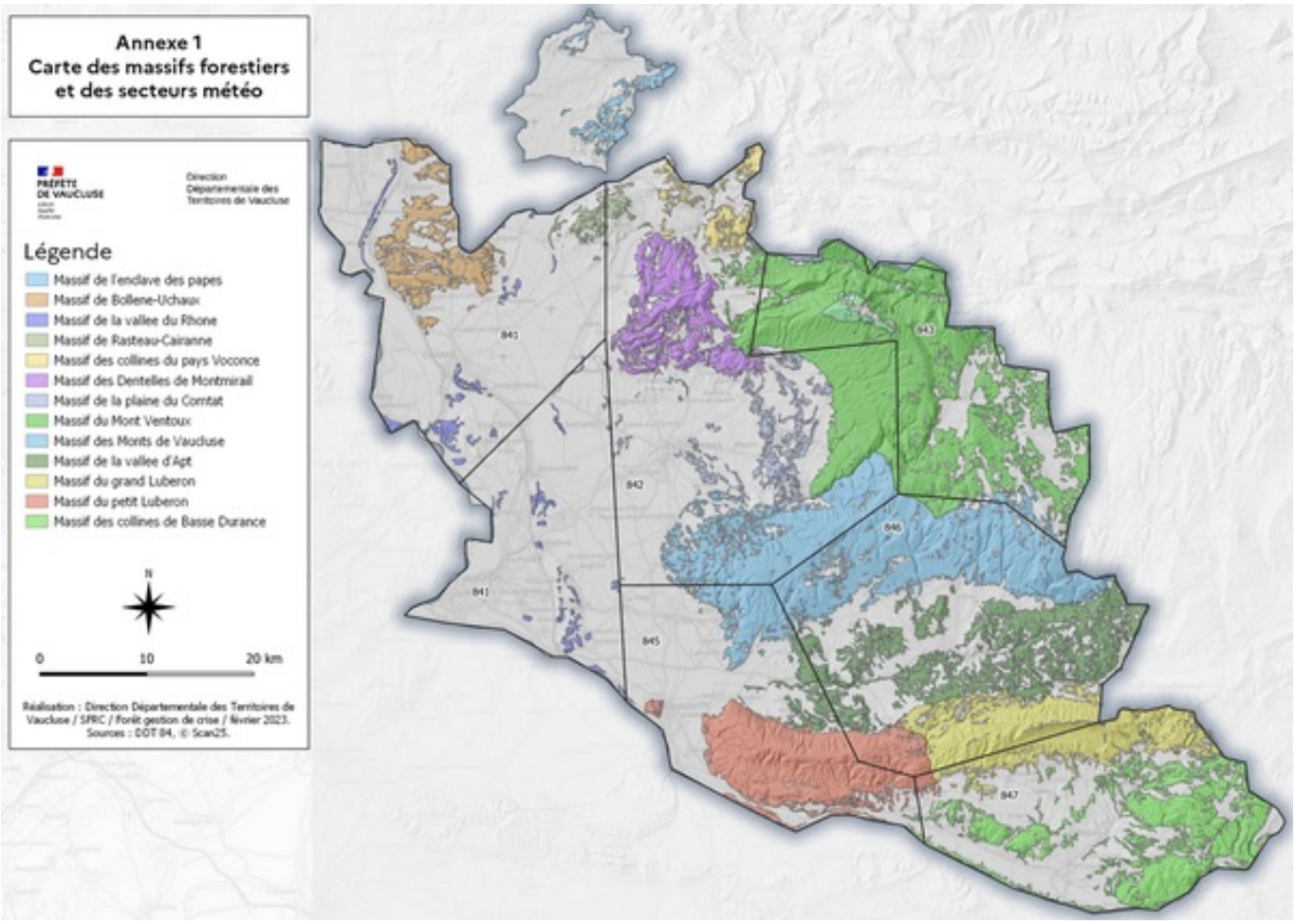

C’est pourquoi l’accès, la circulation, le stationnement dans les massifs forestiers ainsi que la réalisation de travaux dans les espaces sensibles du département sont réglementés pendant la période estivale par l’arrêté préfectoral du 29 mars 2023. Le Ministère de la Transition écologique et de la Cohésion des territoires rappelle également les bons gestes à adopter pour éviter les départs de feux et se protéger des feux :

Les Petites Affiches de Vaucluse depuis 1839

Ecrit par le 19 avril 2025

Pas de sirène d'alerte pour le 1er mai

Les Petites Affiches de Vaucluse depuis 1839

Ecrit par le 19 avril 2025

La Préfecture de Vaucluse vient d'annoncer le report des essais mensuel du système d'alerte et d'information des populations.
« En application de l'article 4 de l'arrêté du 23 juillet 2007 relatif aux caractéristiques techniques du signal national d'alerte, l'essai mensuel du fonctionnement du Système d'Alerte et d'Information aux Populations (SAIP) a lieu le premier mercredi de chaque mois, expliquent les services de l'Etat dans le département. Le premier mercredi de mai 2024 étant un jour férié, l'essai mensuel du mois de mai est reporté au jeudi 2 mai 2024, à 12h15. »

L.G.

LEO : une maison de la ceinture verte d'Avignon évacuée

Les Petites Affiches de Vaucluse depuis 1839

Ecrit par le 19 avril 2025

Ce mercredi 17 avril, une quarantaine de fonctionnaires de la police nationale ont été mobilisés lors d'une opération d'évacuation d'une maison de la ceinture verte d'Avignon concernée par le projet de liaison Est-Ouest (LEO). Propriété de l'État depuis de nombreuses années à la suite d'expropriations en date de 2013, cette maison était irrégulièrement occupée depuis plusieurs semaines.

Ainsi, neuf personnes sans droit ni titre ont été évacuées dans la matinée. La maison, quant à elle, fait l'objet de travaux de sécurisation pour prévenir de nouvelles occupations illégales. La préfecture de Vaucluse rappelle qu'aucune démolition ne sera entreprise dans cette maison dans l'attente d'un arbitrage définitif de la construction ou non de la LEO.

Quelques jours auparavant, un mas situé au sein de la ceinture verte d'Avignon a été démoli sur ordre de la Direction régionale de l'environnement de l'aménagement et du logement qui a justifié cette destruction par des raisons de sécurité, le bâtiment ayant été fragilisé par un incendie il y a 2 ans. Des travaux de démolition contre lesquels les opposants de la LEO, notamment des agriculteurs de la ceinture verte, luttent.

Lire également :

Les Petites Affiches de Vaucluse depuis 1839
Pour toujours en savoir plus, lisez **www.echodumardi.com**, le seul média économique 100% Vaucluse habilité à publier les annonces légales, les appels d'offres et les ventes aux enchères !

Les Petites Affiches de Vaucluse depuis 1839

Ecrit par le 19 avril 2025

Cécile Helle et Joël Guin sollicitent l'État afin d'obtenir une reconfiguration de la LEO

En Vaucluse, les services publics recrutent

Ce jeudi 11 avril, la Préfecture de Vaucluse organise un forum de l'emploi public à la salle polyvalente de Montfavet à Avignon, en partenariat avec France Travail.

Les Petites Affiches de Vaucluse depuis 1839

Ecrit par le 19 avril 2025

CDI, CDD, stages, apprentissages, services civiques et même jobs étudiants seront proposés lors de ce rendez-vous où près de 40 exposants seront présents pour échanger avec les visiteurs et présenter leur structure, leurs actions, leurs valeurs et de nombreuses offres d'emploi sur le bassin d'Avignon.

Vous pouvez d'ores et déjà découvrir les offres d'emploi, de stage et d'apprentissage sur la plateforme Choisirleservicepublic.gouv.fr

Jeudi 11 avril. De 9h à 12h. Salle polyvalente de Montfavet. 246 rue Félicien Florent. Avignon.

Thierry Suquet est le nouveau préfet de Vaucluse

Comme nous l'avions annoncé la semaine dernière, c'est bien un homme qui remplacera la préfète de Vaucluse en partance pour l'Elysée. Il s'agit de l'actuel préfet de Mayotte.

Thierry Suquet vient d'être nommé au conseil des ministres de ce mercredi 14 février préfet de Vaucluse et ceci à compter du lundi 4 mars. Il succède à Violaine Démaret (promotion Aristide Briand de l'Ena) qui avait pris ses fonctions dans le département en août 2022. Cette dernière quittera son poste à la fin du

Les Petites Affiches de Vaucluse depuis 1839

Ecrit par le 19 avril 2025

mois de février pour rejoindre le palais de l'Elysée en tant que conseillère intérieur et sécurité auprès du président de la République où elle prendra le relais de Frédéric Rose, nommé nouveau préfet des Yvelines.

Préfet de Mayotte depuis près de 3 ans
Nommé depuis juin 2021, Thierry Suquet est l'actuel préfet de Mayotte où la situation est particulièrement tendue actuellement en raison d'un mouvement social contre l'insécurité et l'immigration clandestine.
Né le 10 avril 1960 à Constantine en Algérie, le nouveau préfet de Vaucluse est titulaire du Diplôme d'études supérieures d'administration municipale (DESAM) et d'un diplôme d'études supérieures spécialisées de gestion des collectivités territoriales. Plus tard, il fera notamment parti de la promotion Valmy de l'Ena entre 1996 et 1998.

Ancien délégué pour la défense et la sécurité
Thierry Suquet a notamment été aussi tour à tour secrétaire général de la préfecture de l'Aveyron en 2002, sous-préfet de Lannion de 2004, secrétaire général de la préfecture de l'Eure en 2007, secrétaire général du haut-commissariat de la République en Nouvelle-Calédonie en 2009, secrétaire général de la préfecture du Puy-de-Dôme en 2013 et secrétaire général de la préfecture de la Gironde à partir de 2015.
Enfin, avant de prendre ses fonctions à Mayotte, il a été délégué pour la défense et la sécurité auprès du préfet de la région Auvergne-Rhône-Alpes, préfet de la zone de défense et de sécurité Sud-Est, préfet du Rhône à partir de 2020.

Laurent Garcia & David Pellet

Vaucluse : une dégradation de la qualité de l'air est attendue

Les Petites Affiches de Vaucluse depuis 1839

Ecrit par le 19 avril 2025

La préfecture de Vaucluse vient d'annoncer que les conditions météorologiques (temps nuageux, vents faibles) seront propices à une détérioration de la qualité de l'air et que le niveau information-recommandations sera activé dans le département ce mercredi 7 février.

Une hausse des particules fines est attendue et va entraîner une dégradation de la qualité de l'air en Vaucluse, à cause des polluants émis par les industries et par le trafic routier, qui s'ajoutent à ceux issus du chauffage au bois qui se dispersent peu.

En application de l'arrêté interpréfectoral du 20 janvier 2022, la préfète de Vaucluse décide le renforcement :

- des contrôles du respect des vitesses réglementaires sur la voie publique par les forces de police et de gendarmerie ;
- des contrôles antipollution des véhicules circulant sur la voie publique par les services concernés ;
- de la vérification des contrôles techniques obligatoires des véhicules circulant sur la voie publique par les forces de police et de gendarmerie ;

Les Petites Affiches de Vaucluse depuis 1839

Ecrit par le 19 avril 2025

- des contrôles de présence de matériels de débridage sur les cyclomoteurs ;
- des contrôles du respect des prescriptions ICPE ;
- des contrôles du respect des interdictions de brûlage de déchets verts à l'air libre.

Les Petites Affiches de Vaucluse depuis 1839

Ecrit par le 19 avril 2025

Les Petites Affiches de Vaucluse depuis 1839
Pour toujours en savoir plus, lisez **www.echodumardi.com**, le seul média économique 100% Vaucluse habilité à publier les annonces légales, les appels d'offres et les ventes aux enchères !

Ecrit par le 19 avril 2025