Les Petites Affiches de Vaucluse depuis 1839

Ecrit par le 18 avril 2025

# Sorgues : une exposition « portraits calés » par le photographe vauclusien Jean-Pierre Rieu

Du mardi 10 septembre au samedi 28 septembre 2024, le photographe Jean-Pierre Rieu s'installe dans le hall d'exposition du Pôle culturel de la commune de Sorgues pour une nouvelle exposition intitulée « portraits calés ».  La suite logique pour l'artiste local qui avait déjà proposé une exposition « Urbex » en 2023 dans la ville vauclusienne qui avait séduit un public nombreux.

Pour cette nouvelle exhibition de son travail, Jean-Pierre Rieu proposera une série de portraits décalés et réalisés sans trucage, exposés durant plus de deux semaines et ce en entrée libre et gratuite. « Nos visages disposent-ils tous de traits, d'expressions compatibles ? C'est la question que je me suis posée lorsque l'idée m'est venue d'effectuer des portraits que l'on pourrait qualifier d'insolites, ce que j'appelle

Pour toujours en savoir plus, lisez **www.echodumardi.com**, le seul média économique 100% Vaucluse habilité à publier les annonces légales, les appels d'offres et les ventes aux enchères !

Les Petites Affiches de Vaucluse depuis 1839

Ecrit par le 18 avril 2025

les « portraits calés » a déclaré l'auteur de l'exposition.

« J'espère qu'à l'issue de cette exposition, vous serez convaincus, comme je le suis, que nous pouvons « mixer » la morphologie de nos visages. Dans la technique que j'emploie, pas de « tricherie », juste de la photographie sans trucage. Deux personnes posent et la photo qui en résulte n'est pas modifiée. Deux visages sur une même photo donnent naissance à une troisième entité. Pour obtenir ce résultat il convient d'effectuer, de façon harmonieuse, la juste superposition qui va créer ce nouveau personnage ».

***Infos pratiques : exposition « portraits calés » de Jean-Pierre Rieu. Du mardi 10 septembre au samedi 28 septembre 2024. Pôle culturel Camille Claudel, hall d'exposition, 285 avenue d'Avignon, 84700, Sorgues. Entrée libre aux horaires d'ouverture du Pôle culturel. Plus de renseignements au 04.86.19.90.90.***

---

# La photographie et la peinture se rencontrent à Lacoste

Les Petites Affiches de Vaucluse depuis 1839

Ecrit par le 18 avril 2025

Deux voisines habitant à Lacoste, Véronique Meredith et MacKenzie Mercurio, exposent leurs œuvres jusqu'au dimanche 18 août à La Cure à Lacoste.

L'une est artiste peintre, elle travaille sur de multiples techniques telles que l'encre et l'huile, des paysages aux natures mortes, et l'autre est photographe, elle crée des transferts sur bois de ses photographies originales, du floral au paysage, en passant par le portrait. Pour cette exposition, leurs deux univers se rencontrent et s'entremêlent.

**Ouverture de 9h à 18h.**
***Jusqu'au dimanche 18 août. La Cure Place de l'Église. Lacoste.***

Les Petites Affiches de Vaucluse depuis 1839

Ecrit par le 18 avril 2025

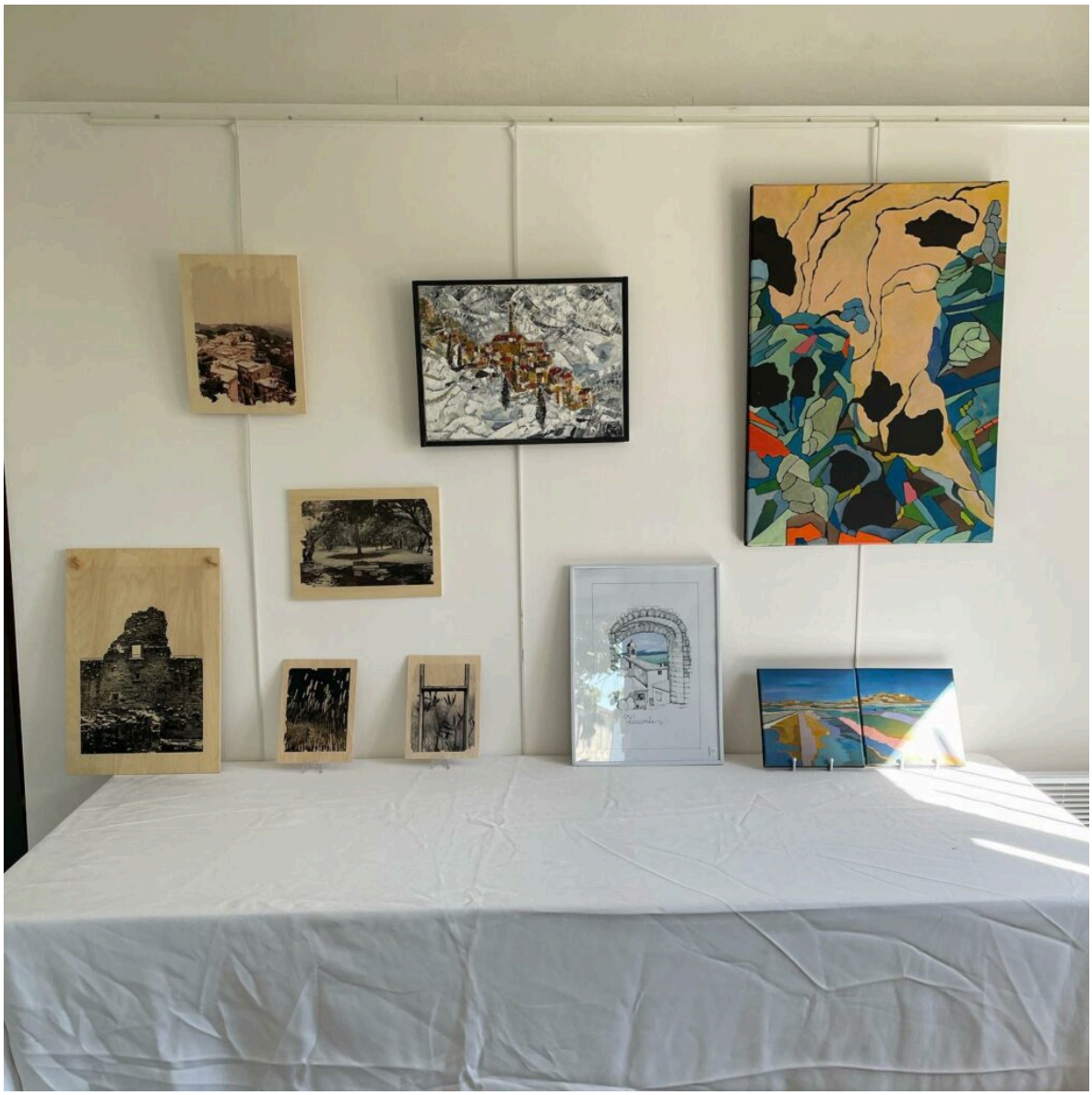

©MacKenzie Mercurio

# Ménerbes : exposition des œuvres en vente

Les Petites Affiches de Vaucluse depuis 1839

Ecrit par le 18 avril 2025

# au profit du centre hospitalier du Pays d'Apt

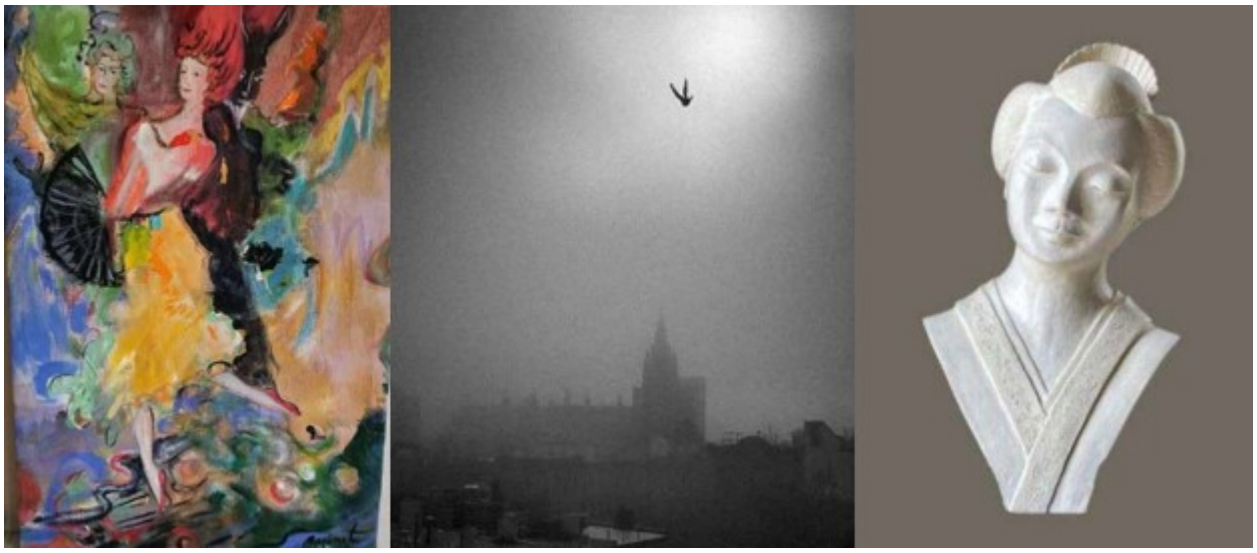

**Le fonds de dotation 'Pour le Pays d'Apt, un hôpital d'avenir' organise la 3e édition de sa vente aux enchères d'œuvres d'art contemporain au profit du centre hospitalier du Pays d'Apt le jeudi 18 juillet. Les œuvres seront exposées du samedi 13 au mercredi 17 juillet au Domaine de la Citadelle à Ménerbes.**

Ce sont 120 œuvres d'art, offertes par 85 donateurs, dont des artistes, des galeristes et des particuliers, qui seront exposées du 13 au 17 juillet au Domaine de la Citadelle à Ménerbes. Le 18 juillet, elles seront vendues aux enchère. Comme les années précédentes, la vente sera animée par Caroline Tillie-Chauchard, commissaire-priseur à la Maison de ventes Dame Marteau, et parrainée par Pierre Vasarely, président de la Fondation Vasarely.

Les profits de cette vente aux enchères seront reversés au centre hospitalier du Pays d'Apt. « Après le projet de modernisation du bâtiment court séjour du centre hospitalier du Pays d'Apt, c'est maintenant celui du secteur Grand Âge que le fonds de dotation va accompagner au cours de 5 années à venir, explique Shelagh Lester-Smith, présidente de 'Pour le Pays d'Apt, un hôpital d'avenir'. Il concerne d'une part l'Unité de Soins de Longue Durée (USLD) et celle de Soins de Suite et de Réadaptation (SSR) et d'autre part l'EHPAD de la Madeleine qui prennent en charge près de 140 patients et résidents. »

***Exposition du 13 au 17 juillet. De 10h à 19h. Domaine de la Citadelle. Route de Cavaillon. Ménerbes.***
***Vente aux enchère le 18 juillet. 18h. Domaine de la Citadelle. Route de Cavaillon. Ménerbes.***

Les Petites Affiches de Vaucluse depuis 1839
Pour toujours en savoir plus, lisez **www.echodumardi.com**, le seul média économique 100% Vaucluse habilité à publier les annonces légales, les appels d'offres et les ventes aux enchères !

Les Petites Affiches de Vaucluse depuis 1839

Ecrit par le 18 avril 2025

# Courthézon : exposition de photographies sous-marines au Cellier des princes

Le Cellier des princes à Courthézon organise une exposition du photographe et réalisateur Christophe Switzer. Ce dernier, qui prend pour référence le travail de Doisneau, pour son œil amusé, de Man Ray pour ses explorations et ses compositions, ou bien encore d'Elliott Erwitt pour son sourire curieux, présentera une quinzaine de clichés du mercredi 26 juin au jeudi 26 septembre 2024 dans la cave de ce producteur de Châteauneuf-du-Pape depuis 1925.
Cette exposition sélectionnée au Festival Off Visa pour l'image 2023 débutera par son vernissage en présence de l'artiste qui se déroulera ce jeudi 27 juin à 18h.

Les Petites Affiches de Vaucluse depuis 1839

Ecrit par le 18 avril 2025

Edmond avant de partir chasser sous l'eau à Tahiti. ©Christophe Switzer

Intitulée 'Edmond, chasse sous-marine à Tahiti' montre les plongées de ce tahitien qui vit sur la commune de Mataeia sur la grande terre. Paysan avec un P majuscule, il cultive toutes les semaines ses parcelles de taro bleu, élève des cochons et récolte les fruits de saison sur son terrain. Très attaché à son île, à sa culture et à ses traditions, il chasse au harpon les week-ends, derrière la barrière de corail quand la houle le permet. Il plonge à plus de 20 mètres, réalise des apnées de plus de 2 minutes 30 et reste parfois plus de 8 heures dans l'eau pour rapporter le poisson de la semaine et améliorer son ordinaire et celui de sa famille. « Comme ça, je choisis le poisson que je mange tu comprends ? C'est la mer qui donne quoi, mais c'est moi qui le pêche » dit-il en s'adressant à Christophe Switzer.
Pour ce dernier, qui reprend les mots de la réalisatrice Agnès Varda : « Je ne veux pas montrer, mais donner l'envie de voir ».

*'Edmond, chasse sous-marine à Tahiti'. Du mercredi 26 juin au jeudi 26 septembre 2024.*
*A découvrir de 9h à 19h, du lundi au samedi, et les dimanches et jours fériés, de 9h à 18h.*
*Cellier des princes. 758, route d'Orange. Courthézon. 04 90 70 21 50. www.cellierdesprinces.fr*

Les Petites Affiches de Vaucluse depuis 1839
Pour toujours en savoir plus, lisez **www.echodumardi.com**, le seul média économique 100% Vaucluse habilité à publier les annonces légales, les appels d'offres et les ventes aux enchères !

Les Petites Affiches de Vaucluse depuis 1839

Ecrit par le 18 avril 2025

Chayma Ajel & L.G.

©Christophe Switzer

# Cabrières d’Avignon : quand la sculpture et la photographie se rencontrent à Maison Victoire

Les Petites Affiches de Vaucluse depuis 1839

Ecrit par le 18 avril 2025

**Depuis le 1er avril, l'agence immobilière Maison Victoire, située à Cabrières d'Avignon, accueille l'exposition 'Blooming, What Ever it Takes' qui mêle les sculptures d'Aurélia Rocher et les œuvres photographiques de Hans Silvester. L'exposition est en place jusqu'au jeudi 23 mai.**

"Il n'y a pas de Fleurs réalistes ici. Juste l'idée d'une Fleur.
Une Fleur comme un lieu, un espace.
Un espace qui contient
Un espace qui accueille
Un espace qui accompagne
Quand le calme se fait, la pulsation des Fleurs sort de son invisibilité.
Clameur souterraine, elle déplace les fragiles frontières.
Ces Fleurs parlent de la force, de la douceur et de la fragilité.
Mais aussi de la beauté et de la ténacité.
Souveraines, elles savent les intempéries fugaces.
Car elles cachent en leur profondeur leur essence subtile.
Puissantes à jamais."

Les Petites Affiches de Vaucluse depuis 1839
Pour toujours en savoir plus, lisez **www.echodumardi.com**, le seul média économique 100% Vaucluse habilité à publier les annonces légales, les appels d'offres et les ventes aux enchères !

Les Petites Affiches de Vaucluse depuis 1839

Ecrit par le 18 avril 2025

Ce sont les mots de l'artiste Aurélia Rocher. Dans son univers, le végétal, en particulier la fleur, tient une grande place, tout comme l'animal. À Cabrières d'Avignon, ses sculptures sont exposées aux côtés du travail du photographe allemand Hans Silvester, installé en Provence depuis de nombreuses années. Ses photographies, elles aussi, mettent en avant le végétal à travers des portraits de peuples qu'il a rencontré au cours de ces voyages.

**Du lundi au vendredi de 10h à 18h et le samedi de 10h à 12h30.**
***Exposition 'Blooming, What Ever it Takes'. Jusqu'au 23 mai. Maison Victoire. Place de l'Ancienne Mairie. Cabrières-d'Avignon.***

---

# Ventoux Provence Tourisme aide les professionnels à maîtriser l'art de la photo

Les Petites Affiches de Vaucluse depuis 1839

Ecrit par le 18 avril 2025

**Chaque année, l'office de tourisme intercommunal Ventoux Provence Tourisme propose divers ateliers aux professionnels du territoire, en échange d'un partenariat annuel ou d'une contribution minime, afin de les accompagner dans le développement de leur communication.**

Au mois d'octobre, deux ateliers de photographie vont être organisés, afin que les professionnels puissent apprivoiser les réglages de leur appareil avec lequel ils prennent les photos qui vont apparaître notamment sur leurs réseaux sociaux, que ce soit avec un téléphone, ou un appareil photo reflex.

Ce jeudi 5 octobre, la photographe Emilie Reynaud- Cochet vous donnera rendez-vous à 14h au Domaine le Rocher des Dames à Beaumes-de-Venise, qui offre une vue spectaculaire sur les vignes et les Dentelles de Montmirail. Cet atelier sera l'occasion idéale de s'exercer pendant quelques heures aux photos à la fois en intérieur et en extérieur.

Le second atelier photo aura lieu le jeudi 19 octobre dans le village de Sault. Également animé par Emilie Reynaud- Cochet, cet atelier vous permettra de mettre en avant le patrimoine, les ruelles et les boutiques du village, en extérieur comme en intérieur.

**Chaque atelier est au prix de 10€ pour les partenaires de l'office de tourisme, 20€ pour les non-**

Les Petites Affiches de Vaucluse depuis 1839

Ecrit par le 18 avril 2025

**partenaires. Les atelier sont limités à 12 places. Pour réserver la vôtre, cliquez ici.**

V.A.

---

# Apt : une exposition sur les activités nocturnes du vivant

**La coopérative culturelle Terra Incognita, basée à Apt, propose la troisième édition d'ArtLab avec une expo-vente des photographies de David Tatin intitulée « Quand vient la nuit, la vie », du vendredi 22 septembre au mardi 31 octobre.**

Pour toujours en savoir plus, lisez **www.echodumardi.com**, le seul média économique 100% Vaucluse habilité à publier les annonces légales, les appels d'offres et les ventes aux enchères !

Les Petites Affiches de Vaucluse depuis 1839

Ecrit par le 18 avril 2025

ArtLab est un espace dédié à la découverte artistique et culturelle de notre territoire, dans l'idée de donner accès à un laboratoire au sein de la coopération comme lieu d'élaboration d'une démarche artistique. L'objectif est de mettre en avant soit deux artistes se faisant écho, soit un seul présentant les différentes facettes de ses œuvres.

À travers son exposition 'Quand vient la nuit, la vie', le photographe David Tatin propose au public de voir le vivant la nuit, lorsqu'il est plus difficile à percevoir. Quand la lumière du jour se meurt, les peaux, poils, plumes, ne deviennent plus que des silhouettes, l'artiste souhaite cette vie cachée.

Le vernissage de l'exposition aura lieu ce vendredi 22 septembre à 18h30. Le samedi 14 octobre, à l'occasion du 'Jour de la nuit', un événement national de sensibilisation à la pollution lumineuse, la coopérative Terra Incognita organisera une visite spéciale à 19h.

***Du 22 septembre au 31 octobre. 19 Place Jean Jaurès. Apt.***

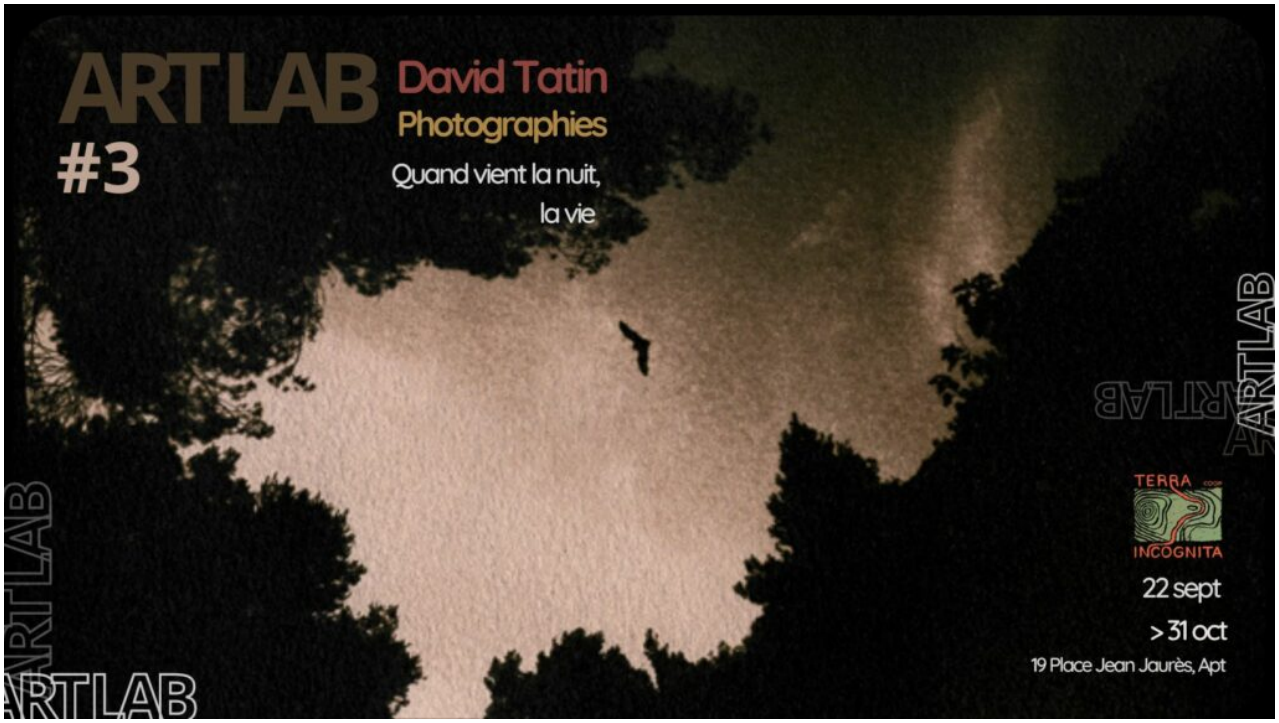


V.A.

.

Les Petites Affiches de Vaucluse depuis 1839

Ecrit par le 18 avril 2025

# Sein'Art#2 : pour la bonne cause, elles ont enlevé le haut

**Le Centre Régional de Coordination des Dépistages des Cancers Sud-Provence-Alpes-Côte d'Azur, la MSA Alpes-Vaucluse, la mairie d'Uchaux et le Conseil Régional Sud-Paca organisent le vernissage de l'exposition Sein'Art#2, ce vendredi 8 septembre à 18h.**

Cette exposition est l'aboutissement d'un travail mêlant l'art photographique de Julien Bernard et le body painting de Nathalie Barthes mis au service de la sensibilisation au dépistage du cancer du sein. 14 photos de bustes mis en scène et agrémentés de messages de sensibilisation sont à découvrir.

Le vernissage a lieu ce vendredi 8 septembre à 18h. Samedi 7 octobre, à l'occasion d'une journée d'action Octobre Rose à Uchaux, l'exposition sera présentée au public. De nombreuses animations seront proposées lors de cette journée : marches solidaires, concours de pétanque, tournoi de tennis, démonstration VTT, démonstration de danse (salsa, Bachata)…

**Un taux de dépistage particulièrement bas en PACA**

L'objectif de l'exposition est d'augmenter le taux de participation aux dépistages des cancers organisés dans la région, avec en priorité le dépistage du cancer du sein. Ce cancer est le plus fréquent des cancers féminins avec de 49 000 cas annuels (1 femme sur 8 y sera confrontée au cours de sa vie). C'est aussi la 1ère cause de mortalité par cancer chez la femme avec 12 000 décès par an en France. Détecté à un stade précoce, le cancer du sein peut être guéri dans 9 cas sur 10.

L'exposition est aussi l'occasion de parler des autres dépistages. Le cancer colorectal, avec 42 000 nouveaux cas déclarés chaque année, est l'un des plus fréquents mais aussi le 2ème cancer le plus meurtrier, tous sexes confondus. Le cancer du col de l'utérus touche quant à lui 3 000 femmes et cause 1 100 décès par an.

En région Provence-Alpes-Côte d'Azur, les taux de dépistage sont particulièrement bas et très en dessous des objectifs de santé publique.

*Vernissage vendredi 8 septembre à 18h à la salle des Farjons, Uchaux. Inscription obligatoire ici.*

---

Les Petites Affiches de Vaucluse depuis 1839
Pour toujours en savoir plus, lisez **www.echodumardi.com**, le seul média économique 100% Vaucluse habilité à publier les annonces légales, les appels d'offres et les ventes aux enchères !

Les Petites Affiches de Vaucluse depuis 1839

Ecrit par le 18 avril 2025

# Villeneuve-lès-Avignon : ‘La Chartreuse en 1953’ dans l’objectif d’Alain Cavalier

Le centre national des écritures du spectacle La Chartreuse, situé à Villeneuve-lès-Avignon, accueille l’exposition de photographies ‘La Chartreuse en 1953’ jusqu’au 20 septembre, dans le cadre des 50 ans du Centre culturel de rencontre de la Chartreuse.

Cette exposition montre des scènes de vie, capturées par l’objectif du cinéaste Alain Cavalier en 1953, quand la Chartreuse était encore un quartier de Villeneuve-lès-Avignon, souvent mal considéré au vu des populations pauvres et parfois indigentes qui y habitaient. L’exposition porte une attention particulière aux visages, aux mouvements, à la vie sur le cloître Saint-Jean, véritable place de ce ‘village dans le village’, aire de jeux des enfants.

***Jusqu’au 20 septembre. De 9h30 à 18h tous les jours. 8€ (exposition comprise dans la visite du monument). La Chartreuse. 58 rue de la République. Villeneuve-lès-Avignon.***

V.A.

Les Petites Affiches de Vaucluse depuis 1839
Pour toujours en savoir plus, lisez **www.echodumardi.com**, le seul média économique 100% Vaucluse habilité à publier les annonces légales, les appels d'offres et les ventes aux enchères !