

Ecrit par le 12 avril 2025

## (Vidéo) Explorez le patrimoine juif de L'Isle-sur-la-Sorgue après restauration en avant-première



La Ville de L'Isle-sur-la-Sorgue a entrepris de restaurer son patrimoine juif, témoin de l'histoire des 'Juifs du Pape'. [La Ville s'est notamment alliée à la Fondation du Patrimoine](#) pour restaurer l'escalier de l'immeuble Beaucaire qui est l'un des derniers témoignages de l'architecture civile de l'ancien quartier juif de L'Isle-sur-la-Sorgue.

En attendant que la Ville vienne à bout du projet, la direction du Patrimoine vous propose une visite 3D de l'immeuble Beaucaire, du site de l'ancienne synagogue et du cimetière, tels qu'ils seront après restauration.

Ecrit par le 12 avril 2025

# Isle-sur-la-Sorgue : conférence sur l'archéologie de la présence juive en France

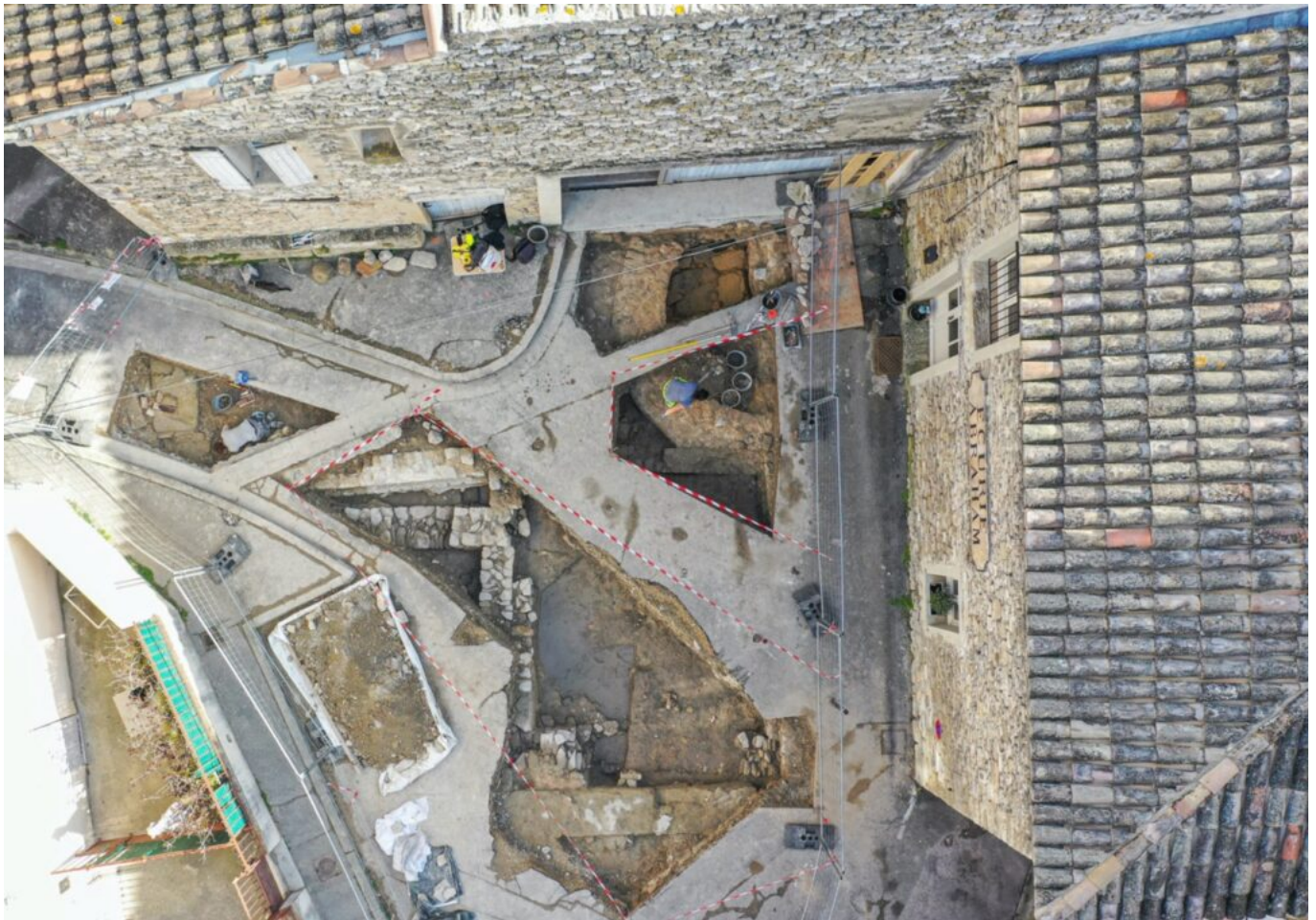

Dans le cadre des Journées européennes de la culture juive, la Direction du patrimoine de l'Isle-sur-la-Sorgue propose une conférence sur le thème de l'Archéologie de la présence juive en France' ce dimanche 26 novembre.

Animée par Paul Salmona, directeur du musée d'art et d'histoire du judaïsme à Paris, cette conférence évoquera les archives textuelles, l'épigraphie, la topographie urbaine, la toponymie, le patrimoine bâti et l'art, qui attestent de la présence juive en France depuis des siècles. Synagogues, bains rituels, rues, cimetières, graffitis, parchemins... Depuis le XIX<sup>e</sup> siècle, les archéologues exhument des traces matérielles du judaïsme en France, mais c'est le développement de l'archéologie préventive qui, dans les années 1990, a permis de mettre au jour une série de nouveaux sites.

Écrit par le 12 avril 2025

***Dimanche 26 novembre. 14h30. Entrée libre. Espace culturel Les Plâtrières. 36 Bd Paul Pons. L'Isle-sur-la-Sorgue.***

V.A.

## **L'Isle-sur-la-Sorgue met son patrimoine juif en lumière**



**La ville de l'Isle-sur-la-Sorgue a décidé de prendre part aux Journées européennes de la culture et du patrimoine juifs (JECPJ) les vendredi 2 et dimanche 4 septembre. Avec son important patrimoine juif, la commune souhaite faire connaître l'histoire singulière de sa**

Ecrit par le 12 avril 2025

## **communauté judéo-comtadine.**

Menées par l'association [JECPJ France](#) et soutenues par le Ministère de la Culture, les Journées européennes de la culture et du patrimoine juifs auront cette année pour thème 'le Renouveau'. Pour l'occasion, une conférence 'Du temple de Jérusalem à la synagogue : naissance d'un nouveau lieu de culte juif ?' sera présentée par Claire Reggio, docteure en histoire et spécialiste d'histoire des religions, à l'espace culturel Les Plâtrières, boulevard Paul Pons à 18h30. Cette conférence permettra de découvrir l'histoire et l'architecture de la synagogue, ainsi que son développement dans le contexte de la diaspora.

Le dimanche 4 septembre, deux visites seront organisées. Une première au cimetière juif à 11h, commentée par la Direction du patrimoine, pour laquelle il faut s'inscrire au préalable par téléphone au 04 90 38 96 98. À 15h, il y aura une seconde visite qui aura lieu à la juiverie. Son actualité archéologique sera présentée par la Direction du patrimoine. Pour y participer, il faut également s'inscrire en amont de la visite au même numéro de téléphone.

## **L'important patrimoine juif de la Ville**

La première référence écrite qui témoigne de la présence d'une communauté juive à l'Isle-sur-la-Sorgue date de 1268. L'ancien quartier juif est donc au cœur de l'actualité patrimoniale de la Ville qui s'est portée acquéreur d'une partie de l'immeuble Beaucaire. Situé dans l'impasse éponyme, ce bâtiment en forme de fer à cheval témoigne de l'histoire de la communauté juive. Il est protégé au titre des Monuments Historiques depuis le 28 février dernier. L'immeuble a fait l'objet d'une étude historique et archéologique afin qu'il soit restauré et mis en valeur, notamment sa cage d'escalier.

La Ville a également acquis le bâtiment construit en partie sur l'emplacement de l'ancienne synagogue, détruite au milieu du XIXe siècle. Après un premier diagnostic archéologique prometteur réalisé en 2020 sur cet emplacement, une deuxième campagne de fouilles a eu lieu au 1er trimestre de cette année.

Le cimetière juif, implanté à plus d'un kilomètre du centre-ville de L'Isle-sur-la-Sorgue, est également inscrit à l'Inventaire des Monuments Historiques. Il conserve de nombreuses tombes et enclos aménagés aux XIX<sup>e</sup> et XX<sup>e</sup> siècles par les dernières familles de la communauté judéo-comtadine de la Ville.

Ecrit par le 12 avril 2025



DR

Le quartier juif, aussi appelé la juiverie ou la carrière, s'étalait sur environ un hectare et était fermé par deux portes closes le soir, une à l'Ouest, aujourd'hui la rue Alfred de Musset, et une à l'Est, aujourd'hui la rue Louis Lopez. Comme en témoigne le bâtiment Beaucaire, les maisons pouvaient s'élever sur quatre, voire cinq étages, afin d'optimiser l'espace.

Ecrit par le 12 avril 2025

L'ISLE-SUR-LA-SORGUE. ANCIENNE CARRIERE.

0 10 20m

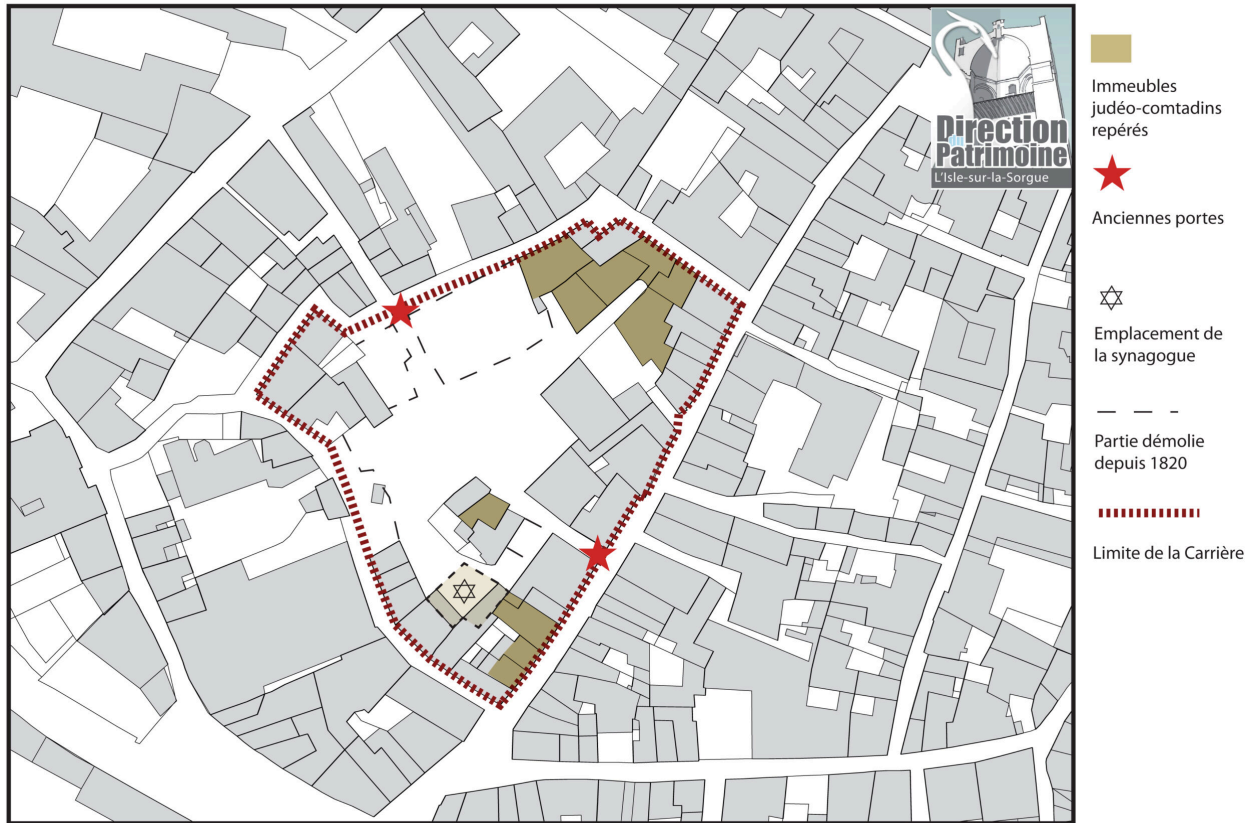

V.A.