Les Petites Affiches de Vaucluse depuis 1839

Ecrit par le 19 avril 2025

Avignon : de nouveaux horaires de rentrée pour Orizo

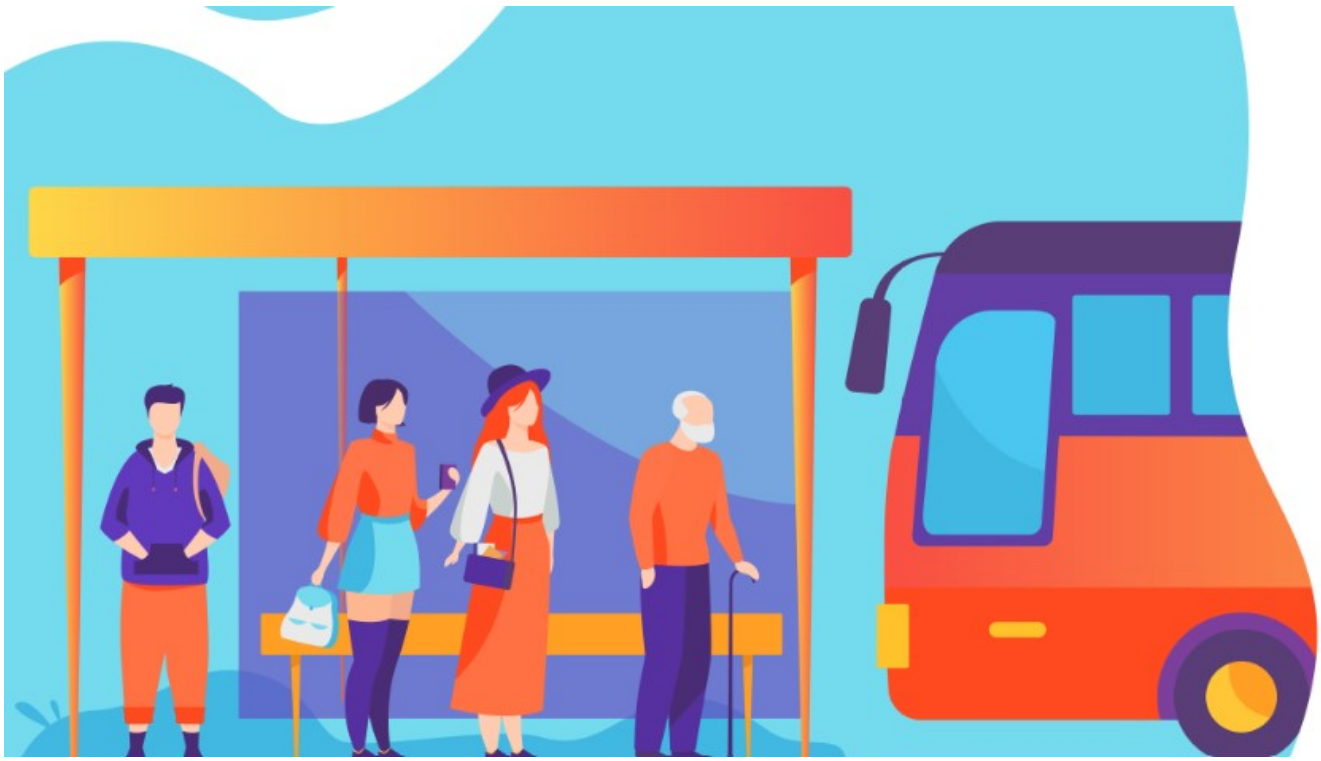

A compter du lundi 4 janvier, le réseau Orizo reprend ses horaires en période scolaire et ses derniers départs aux environs de 20h adaptés au couvre-feu. Allobus matin (5h30 à 7h) et soirée (20h à 22h) du lundi au samedi, vient compléter le service des lignes sur réservation au 08 00 45 64 56. www.Orizo.fr

Voici ci-dessous le détail des horaires par ligne

l'écho du mardi
Les Petites Affiches de Vaucluse depuis 1839

Ecrit par le 19 avril 2025

ORIZO
TRANSPORTS DU GRAND AVIGNON

VOTRE RÉSEAU DE TRANSPORT ORIZO

à compter du lundi 4 janvier 2021

jusqu'à nouvel ordre !

Derniers départs à 20h environ

	DERNIERS DÉPARTS DU LUNDI AU VENDREDI				DERNIERS DÉPARTS DU SAMEDI			
T1	St Chamand	20h10	St Roch	20h31	St Chamand	20h08	St Roch	20h29
C2	Buld'Air	19h56	Hôpital	20h15	Buld'Air	20h06	Hôpital	20h13
C3	Agroparc	20h17	St Lazare	20h13	Agroparc	20h12	St Lazare	20h13
4	Agroparc	19h45	Avignon Poste	20h20	Agroparc	19h54	Avignon Poste	20h14
5	Villeneuve-Cigalières	20h05	Palais de Justice	19h40	Villeneuve-Cigalières	20h	Palais de Justice	19h59
6	P+R Amandier	20h	Avignon Poste	20h	P+R Amandier	20h01	Avignon Poste	20h03
9	Morières	19h04	Avignon Poste (vers Morières)	19h53	-	-	-	-
	Agricola	19h51	Avignon Poste (vers Agricola)	20h08	Agricola	19h58	Avignon Poste (vers Agricola)	20h08
10	Avignon TGV	19h54	Avignon Poste	20h13	Avignon TGV	20h03	Avignon Poste	20h22
16	Grand Angles	19h57	Avignon Poste (vers Grand Angles)	19h35	Grand Angles	20h11	Avignon Poste (vers Grand Angles)	19h54
	Rochefort Stade	19h57	Avignon Poste (vers Rochefort)	19h55	Rochefort Stade	20h16	Avignon Poste (vers Rochefort)	19h34
20	P+R Piot	19h33	Avignon TGV	19h21	P+R Piot	19h33	Avignon TGV	19h21
30	Agroparc	20h	Avignon TGV	20h	Agroparc	19h56	Avignon TGV	19h57
CZen RÉPUBLIQUE	Cité administrative	19h09			Cité administrative	19h09		
CZen ITALIENS	P+R Italiens	20h			P+R Italiens	20h		
NP	P+R Piot	19h57	Porte de l'Oulle	20h01	P+R Piot	19h57	Porte de l'Oulle	20h01
allobus	Depuis l'arrêt Courtine : 19h33		Vers l'arrêt Courtine : 19h55		-	-	-	-

Pas de modifications horaires pour les autres lignes du réseau

	DERNIERS DÉPARTS DU DIMANCHE			
T1	St Chamand	20h15	St Roch	20h36
20	Avignon TGV	19h30	P+R Piot	19h42

Pas de modifications horaires pour les autres lignes du réseau

allobus MATIN & SOIREE
Lundi au samedi 5h30 à 7h00 et 20h00 à 22h00

Réservation au 0800 456 456

ACHETEZ VOS TICKETS À L'AVANCE !

7J/7 24h/24 **Aux distributeurs de titres**

Sur l'appli Orizo ou par SMS en envoyant Orizo au 93200

grand avignon
communauté d'agglomération

+ d'infos sur orizo.fr & sur l'appli Orizo

Les Petites Affiches de Vaucluse depuis 1839

Ecrit par le 19 avril 2025

Avignon : ça bouge sur le réseau Orizo pour les fêtes de fin d’année

Le réseau de transports du Grand Avignon réorganise ses horaires pour le mois de décembre.

Les samedis 12, 19 et 26 décembre, retour aux horaires habituels sur toutes les lignes Orizo avec suppression des retours tardifs.

Concernant les derniers départs :
T1 : Saint-Chamand à 20h44 et Saint-Roch à 21h05
C2 : Buld’Air à 20h53 et Hôpital à 21h04
C3 : Agroparc à 21h et Saint-Lazare à 21h02
20 : P+R Piot à 19h33 et Avignon TGV à 19h21
Cityzen : Parking Italiens à 21h03

Les dimanches 13, 20 et 27 décembre le BAL circule de 9h30 à 13h et de 14h à 17h30. Cityzen Italiens et la Navette Piot se renforcent toutes les 10 mn environ.

Plus d’infos : www.orizo.fr

Transports : des renforts de lignes dès demain

Les Petites Affiches de Vaucluse depuis 1839

Ecrit par le 19 avril 2025

Suite aux dernière annonces gouvernementales, Orizo, le réseau de transports du Grand Avignon, met en place des renforts sur les lignes C2, C3 et la navette Cityzen Italiens pour les samedi 28 et dimanche 29 novembre.

Dès ce weekend, la navette Piot circulera samedi de 13h à 20h toutes les 10 minutes. La boutique Orizo sera de nouveau ouverte le samedi matin de 9h à 12h. par ailleurs, lundi 30 novembre, 'Allobus matin' sera renforcé avec un véhicule supplémentaire (réservations au 08 00 45 64 56). A noter pour la ligne 20 : 1er départ vers Gare TGV à 6h58 / derniers départs Gare TGV à 19h33 et Piot à 19h21. Pour la ligne 30 : derniers départs d'Avignon TGV et d'Agroparc à 20h.

Transports : nouvelles mesures pour le

Les Petites Affiches de Vaucluse depuis 1839
Pour toujours en savoir plus, lisez **www.echodumardi.com**, le seul média économique 100% Vaucluse habilité à publier les annonces légales, les appels d'offres et les ventes aux enchères !

Les Petites Affiches de Vaucluse depuis 1839

Ecrit par le 19 avril 2025

réseau Orizo

En raison du confinement, le réseau de transports du Grand Avignon Orizo met en place cette semaine un certain nombre de mesures.

Le réseau conserve son fonctionnement habituel sur l'ensemble des lignes sauf en horaires de soirée les vendredis et samedis pour les lignes (T1 Saint-Chamand – Saint-Roch), C2 (Buld'Air – Hôpital) et C3 (Agroparc – Saint-Lazare) ainsi que la Cityzen Italiens. A compter du 4 novembre prochain, dans les bus et en boutique Orizo, il faudra faire l'appoint car il n'y aura pas de rendu de monnaie.

Orizo indique également qu'il est préférable d'acheter ses titres de transport à l'avance, soit aux distributeurs de titres présents aux stations tram et principaux arrêts Chron'hop, soit sur l'appli Orizo (Ticket 1 voyage, Ticket 10 voyages, Pass 24h), soit par sms (en envoyant Orizo au 93200), soit chez son point de vente le plus proche.

A noter que pendant le confinement, la boutique Orizo sera fermée le samedi et jusqu'à nouvel ordre. Horaires habituels en semaine du lundi au vendredi de 8h à 12h30 et de 13h30 à 18h. www.orizo.fr

Les Petites Affiches de Vaucluse depuis 1839

Ecrit par le 19 avril 2025

Avignon : nouveaux horaires de soirée pour le réseau Orizo

Suite aux dernière mesures gouvernementales, Orizo, le réseau de transports du Grand Avignon, adapte ses horaires de soirée du vendredi et du samedi pendant toute la durée du couvre-feu.

La ligne de tram T1 Saint-Chamand – Saint-Roch, les lignes Chron’hop C2 Buld’Air – Hôpital et C3 Agroparc – Saint-Lazare ainsi que la Cityzen Italiens ajustent leurs horaires pour un fonctionnement

Les Petites Affiches de Vaucluse depuis 1839
Pour toujours en savoir plus, lisez **www.echodumardi.com**, le seul média économique 100% Vaucluse habilité à publier les annonces légales, les appels d'offres et les ventes aux enchères !

Les Petites Affiches de Vaucluse depuis 1839

Ecrit par le 19 avril 2025

identique à celui de la semaine.

Voici les derniers départs pour les vendredis et samedis :

Ligne de tram T1 : 22h09 de Saint-Chamand et 22h30 de Saint-Roch.

Ligne Chron'hop C2 : 22h09 d'Archicote Avignon Nord et 22h19 de l'hôpital

Ligne Chron'hop C3 : 22h30 de Saint-Lazare et 21 h 53 d'Agroparc

Cityzen Les Italiens : 22h27 du parking des Italiens

Toutes les autres lignes du réseau fonctionneront normalement.

www.orizo.fr

Transport : de nouvelles cartes Orizo pour vous déplacer dans le Grand Avignon

Les Petites Affiches de Vaucluse depuis 1839

Ecrit par le 19 avril 2025

Le réseau de transports en commun Orizo fait sa rentrée avec la mise en place de nouvelles cartes pour les usagers. Face à la crise sanitaire, la boutique s'adapte et déploie de nouvelles mesures pour sa clientèle.

Depuis le 24 août, Orizo propose de nouvelles cartes rechargeables dont certaines valables jusqu'à 10 ans. Selon leurs déplacements, les usagers peuvent circuler librement en tram, en bus, ou encore en vélopop' qui se dote d'une nouvelle station à la gare TGV. De l'hôpital à Avignon Nord en passant par Amandier, Casares, Mistral 7 ou bien le Pontet, le tram permet un trajet plus éco-responsable. Les tarifs, eux, restent inchangés depuis 2018.

Face à l'affluence constatée ces derniers jours à la boutique Orizo, les agents mettent en place de nouvelles mesures. Quatre guichets sont ouverts non-stop, deux guichets supplémentaires s'ouvrent en cas d'attente trop importante, un point de pré-renseignement est disponible à l'entrée de la boutique.

Retrouvez toutes les infos et horaires des lignes sur orizo.fr et sur l'appli orizo.

Les Petites Affiches de Vaucluse depuis 1839

Ecrit par le 19 avril 2025

Grand Avignon : 5 € offerts pour le renouvellement du Pass vélopop’

Pour celles et ceux dont le Pass annuel velopop’ est arrivé à expiration et qui souhaiteraient le renouveler, le réseau de transports du Grand Avignon Orizo offre 5 € lors de la réinscription. A noter que le Pass est utilisable avec les 300 vélopop’ répartis sur les 30 stations présentes dans le Grand Avignon.

L’offre est valable jusqu’au 31 août 2020. Pour en bénéficier il suffit d’appeler le 0810 456 456.

Les Petites Affiches de Vaucluse depuis 1839

Pour toujours en savoir plus, lisez **www.echodumardi.com**, le seul média économique 100% Vaucluse habilité à publier les annonces légales, les appels d'offres et les ventes aux enchères !

Les Petites Affiches de Vaucluse depuis 1839

Ecrit par le 19 avril 2025

Transports en commun du Grand Avignon : une minute de silence en hommage au conducteur de Bayonne

Les Petites Affiches de Vaucluse depuis 1839

Ecrit par le 19 avril 2025

Pour toujours en savoir plus, lisez **www.echodumardi.com**, le seul média économique 100% Vaucluse habilité à publier les annonces légales, les appels d'offres et les ventes aux enchères !

Les Petites Affiches de Vaucluse depuis 1839

Ecrit par le 19 avril 2025

Aujourd'hui à 19h30, la direction et les personnels de Transdev, TCRA et du réseau Orizo, en accord avec le Grand Avignon, invitent les voyageurs et le personnel à respecter une minute de silence en hommage au conducteur du réseau urbain du Pays Basque sauvagement agressé dimanche 5 juillet à Bayonne. L'horaire a été défini de manière à se caler avec le départ d'une marche blanche organisée à Bayonne. A ce moment-là, l'ensemble du réseau Orizo marquera un arrêt d'une minute.

Transports en commun dans le Grand Avignon : le réseau Orizo passe en mode été

À compter du lundi 6 juillet, Orizo, le réseau de transports du Grand Avignon, passe en horaires d'été. En raison de l'annulation du Festival, les lignes de bus fonctionneront à l'identique en juillet et en août.

Au rayon des nouveautés, la navette Camping revient sur la Barthelasse et le parking Piot de 8h45 à 20h30 du lundi au samedi (sauf férié) avec un départ toutes les heures. Quant à La Baladine, elle reprend son service en intramuros d'Avignon avec un seul itinéraire et circule du lundi au samedi (sauf férié) de 9h30 à 13h et de 15h à 19h.

Désormais, il est possible d'acheter son titre de transport aux 6 nouveaux distributeurs de titres en service sur les lignes C2 (Newton Avignon nord, place Thomas Le Pontet, hôpital) et C3 (Mistral 7, P+R Amandier, Casares). Par ailleurs, Orizo lance l'appli Tixipass pour faciliter les déplacements en bus et dans le Tram avec le ticket 1 voyage disponible sur son téléphone.