Les Petites Affiches de Vaucluse depuis 1839

Ecrit par le 19 avril 2025

Grand Avignon : évolution des lignes en 2022 et transports gratuits pour les fêtes

A l'occasion des fêtes de fin d'année, le Grand Avignon offre la gratuité des transports sur le réseau bus et tram Orizo, les 23 et 24 décembre et les 30 et 31 décembre 2021.

Par ailleurs, comme de coutume, le réseau s'adapte aux vacances scolaires avec un fonctionnement différent (ou pas) selon les lignes. A (re)découvrir par ici ici : https://urlz.fr/h0LU

Crédit: Orizo

A compter du 3 janvier 2022, les lignes évoluent. Trajets modifiés (plan Faubourg), arrêts déplacés, horaires ajustés, découvrez les modifications de la rentrée sur ce lien https://urlz.fr/h0Jt. Le moteur de recherche est à votre disposition sur orizo.fr et sur l'application mobile.

L.M.

Le réseau Orizo perturbé les vendredi 10 et samedi 11 décembre

En raison d'un mouvement social, vendredi 10 décembre 2021 et samedi 11 décembre, le réseau Orizo fonctionnera comme suit :

Vendredi 10 décembre 2021 :

Les Petites Affiches de Vaucluse depuis 1839

Ecrit par le 19 avril 2025

Lignes	
11	Fonctionne normalement
12	Fonctionne normalement
15	Fonctionne normalement
16	Fonctionne normalement
17	Fonctionne normalement
18	Fonctionne normalement
22	Fonctionne normalement
23	Fonctionne normalement
24	Fonctionne normalement
25	Fonctionne normalement
26	Fonctionne normalement
27	Fonctionne normalement
28	Fonctionne normalement
ALLOBUS (sauf Courtine)	Fonctionne normalement
BALADINE	Fonctionne normalement
PMR	Fonctionne normalement
Les services scolaires fonctionnent normalement	

Lignes	1ers départs	Derniers départs	Fréquences
T1	5h55 St Chamand / 6h19 St Roch	22h St Chamand / 22h21 St Roch	15 minutes
C2 Bul d'Air deservi	6h00 Hôpital / 5h50 Place Thomas	22h19 Hôpital / 22h15 Archicote Avignon Nord	20 minutes
C3	6h00 Agroparc / 6h00 St Lazare	21h53 Agroparc / 22h20 St Lazare	20 minutes
4	6h37 Agroparc / 6h36 Avignon Poste	20h27 Agroparc / 21h00 Avignon Poste	40 minutes
5	6h39 Palais de justice / 6h31 Cigalières	21h00 Palais de Justice / 21h00 Cigalières	33 minutes
8	6h49 Blagier / 6h55 Porte de l'Oulle	19h42 Blagier / 19h45 Porte de l'Oulle	50
9 Morières non desservi	6h33 Agricola / 6h31 Avignon Poste	20h50 Agricola / 21h00 Avignon Poste	20 minutes
10 fonctionne en horaires du samedi	6h29 Avignon TGV / 6h50 Avignon Poste	20h40 Avignon TGV /21h 00 Avignon Poste	45 minutes
Cityzen Italiens	7h00 P+R Italiens	22h23 P+R Italiens	12 minutes

Les Petites Affiches de Vaucluse depuis 1839
Pour toujours en savoir plus, lisez **www.echodumardi.com**, le seul média économique 100% Vaucluse habilité à publier les annonces légales, les appels d'offres et les ventes aux enchères !

Les Petites Affiches de Vaucluse depuis 1839

Ecrit par le 19 avril 2025

Lignes	
6	Ne fonctionne pas
7	Ne fonctionne pas
13	Ne fonctionne pas
14	Ne fonctionne pas
19	Ne fonctionne pas
20	Ne fonctionne pas
30	Ne fonctionne pas
Cityzen République	Ne fonctionne pas
P1 (Piot)	Ne fonctionne pas
Allobus courtine	Ne fonctionne pas

La Boutique commerciale sera ouverte ainsi que le standard téléphonique. Avant tout déplacement, nous invitons nos voyageurs à vérifier les horaires des lignes sur orizo.fr et l'appli Orizo, rubrique recherche d'itinéraire. Samedi 11 décembre 2021, des perturbations sont à prévoir : toutes les infos sur Orizo.fr 48 heures avant.

L.M.

Le Grand Avignon consulte les habitants sur le futur réseau de transport

Vous vous intéressez au réseau de transport en commun du Grand Avignon parce que vous en avez un usage récurrent, vous habitez l'agglomération ou bien parce que vous souhaitez l'utiliser bientôt ? Votre avis intéresse l'agglomération.

Le Grand Avignon consulte l'ensemble des habitants de l'agglomération sur le futur réseau de transport. Il invite à prendre 5 minutes pour répondre à quelques questions. Les réponses seront fortement utiles pour améliorer les services afin de mieux répondre aux besoins, attentes et proposer le meilleur réseau de transport possible. Cette enquête est conforme aux RGPD, et afin de conserver l'anonymat, aucun renseignement susceptible de vous identifier ne vous sera demandé. Vos réponses seront simplement analysées et synthétisées dans un rapport où vous ne serez pas identifié.

Pour répondre au questionnaire, cliquez ici.

Les Petites Affiches de Vaucluse depuis 1839

Ecrit par le 19 avril 2025

L.M.

Emploi : le réseau Orizo est à la recherche de conducteurs de bus

Le réseau Orizo recrute des conductrices et conducteurs de bus en contrat à durée déterminée d'un mois, à temps plein, pour assurer la saison estivale entre mai et septembre 2021.

Plusieurs missions incomberont au conducteur(trice) : transporter les clients en toute sécurité, accueillir, informer et renseigner, vendre les titres de transport, identifier et signaler les incidents mécaniques. Par ailleurs, les candidats devront être capables de renseigner les passagers et les assister si besoin, conduire des passagers selon un parcours/circuit prédéfini, contrôler les titres de transport, gérer la relation client et utiliser le matériel de navigation. Disponible et ponctuel, le poste requiert également une personne dotée du sens des responsabilités, d'un bon relationnel et d'une excellente maîtrise de soi.

Les Petites Affiches de Vaucluse depuis 1839

Ecrit par le 19 avril 2025

Le poste implique une Formation continue obligatoire (FCO) ainsi qu'une Formation initiale minimum obligatoire (FIMO). Permis D + FCO et / ou FIMO indispensables.

Pour postuler à cette offre, envoyer votre curriculum vitæ par e-mail : recrutement.tcra@transdev.com ou par courrier : TCRA – Service Ressources Humaines 173 rue du Petit Gigognan Z.I de Courtine CS 90511 84908 Avignon. Plus d'informations en cliquant ici.

Grand Avignon : des badges connectés pour sécuriser les déplacements des écoliers

L'opérateur de transport Tcra Orizo, en association avec le Grand Avignon, déploie actuellement le badge 'Gmini', un système d'informations en temps réel et de sécurisation de la présence des enfants à bord des transports scolaires.

'Gmini', c'est un titre de transport gratuit, sous la forme d'un bracelet connecté à accrocher au cartable de l'enfant. Le badge, automatiquement détecté par le smartphone du conducteur, permet à l'enfant d'être comptabilisé dans le car scolaire. Ce dispositif qui permet ainsi de s'assurer du bon nombre d'enfants dans le bus et de détecter toute anomalie. Aucune intervention ni validation n'est nécessaire.

Sécurité et amélioration de l'offre de transport

Ce dispositif permet également aux parents de suivre à distance et en temps réel le trajet de leur enfant. Via l'application mobile 'Mon Groupeer', les parents sont avertis de l'arrivée de leur enfant à son école (le matin) et à sa descente du bus (le soir). L'application permet aussi de recevoir des informations utiles sur le service de transport scolaire : retards éventuels, annulations, alertes météo.

Enfin, ce dispositif permet à TCRA (Transports en commun de la région d'Avignon), exploitante du réseau Orizo, d'avoir des statistiques plus précises pour améliorer son offre de transport. La remontée de données automatiques permet à l'entreprise de connaître la fréquentation des différentes lignes, de mieux analyser les déplacements des scolaires et d'ajuster l'offre (ajout de nouveaux véhicules, ajustement des horaires, réorganisation des itinéraires.) A ce jour, le réseau Orizo comptabilise 32 lignes scolaires pour une trentaine d'établissements desservis.

Mode d'emploi

Suite à la remise du badge en mairie, les parents recevront un mail contenant un lien valable 24h, il suffit

Les Petites Affiches de Vaucluse depuis 1839

Ecrit par le 19 avril 2025

de cliquer dessus afin de rejoindre le site ‘Mon Groupeer’ et créer un mot de passe. Les parents sont invités à télécharger ensuite l’application gratuite afin de recevoir les notifications de montées et de descentes de l’enfant dans le car. Si l’enfant est scolarisé en dernière année d’école primaire, il faudra rendre le badge auprès de la mairie concernée en fin d’année scolaire. Si l’enfant reste scolarisé dans la même école, il pourra conserver le badge. La rubrique « mes inscrits » dans l’application indiquer le numéro de série (dos du badge), attribué à chacun des enfants.

Un déploiement en bonne voie

Quelques communes ont ainsi pu expérimenter le dispositif : Rochefort-du-Gard, Saze, Le Pontet, Vedène, Villeneuve-lès-Avignon et Les Angles. La commune de Roquemaure est la prochaine à être équipée du badge. *« Environ 800 enfants bénéficieront ainsi de ce système qui sécurise leurs déplacements entre le domicile et l’école. Ils rassurent les parents qui peuvent veiller à distance au bon acheminement de leur progéniture »*, précise l’exploitant TCRA.

Le bus pour la vaccination s’adapte à la desserte des nouveaux sites dans le Grand Avignon

Orizo, le réseau de transport en commun du Grand Avignon, adapte son service ‘Allobus vaccination’ à l’ouverture de 2 nouveaux centre de vaccination sur le territoire de l’agglomération.
Opérationnel depuis le 1er février dernier, ce service transporte les personnes depuis leur domicile jusqu’aux centres de vaccination du Grand Avignon par des petites navettes sur réservation au 0800 456 456.
Il permet de desservir les centres de vaccination de l’Hôpital d’Avignon, la maison médicale SOS médecins au Pontet, centre intercommunal de vaccination Covid-19 au Forum des Angles ainsi que les nouveaux sites du Château de la Barbière à Avignon et l’Espace Dion à Morières-lès-Avignon.

Mode d’emploi
Dès le rendez-vous de vaccination confirmé, la personne peut appeler le 0800 456 456 (N° vert gratuit depuis un poste fixe ou un mobile) pour réserver son service Allobus vaccination. Les réservations peuvent s’effectuer jusqu’à 2h avant le déplacement et pourront se prendre jusqu’à 6 semaines après, pour le rendez-vous de la 2e injection.
L’hôtesse indiquera l’heure de rendez-vous aller et retour. Il est prévu une arrivée 10 à 15 minutes avant

Les Petites Affiches de Vaucluse depuis 1839

Ecrit par le 19 avril 2025

le rendez-vous de vaccination et un retour 45 minutes après. Le tarif est le prix d'un ticket 1 voyage (à savoir 1,40€ le voyage, soit 2,80€ l'aller-retour) en vente auprès du conducteur et sur l'application Orizo (accompagnateur autorisé et gratuit pour les personnes âgées ou à mobilité réduite).
Le service fonctionne sur réservation du lundi au samedi (hors jours fériés) et s'adapte aux horaires d'ouverture des centres de vaccination du Grand Avignon. Le service fonctionne sur tout le territoire du Grand Avignon.
Le standard Allobus est accessible du lundi au vendredi de 7h30 à 18h et le samedi de 9h à 12h.

Travaux : début des perturbations pour les lignes de bus des Angles et du Pontet

Deux importantes déviations des lignes de bus sont mises en place cette semaine par Orizo en raison de travaux de voirie qui auront lieu sur les communes du Pontet et des Angles.

Les lundi 22 et mardi 23 février 2021, une déviation des lignes de bus 16 et 18 aura lieu sur les commune

Les Petites Affiches de Vaucluse depuis 1839

Ecrit par le 19 avril 2025

des Angles et de Villeneuve-lès-Avignon en raison de travaux sous le pont SNCF situé avenue du Général Leclerc dans la cité cardinalice. La ligne 16 sera déviée entre les arrêts 2ème DB et Barthelasse dans les 2 sens, arrêts non desservis : Rouvre, les Mousselières, Sergent Ménassier, Les Priades, Verdun, Bellevue, Les Chênes, Sainte-Thérèse, Candau, Monteau et Général Leclerc dans les 2 sens.
La ligne 18 desservira l'avenue du Général Leclerc jusqu'à l'arrêt Monteau. Arrêts non desservis : Général Leclerc, Barthelasse, Porte de l'Oulle.

Déviations des lignes C2 et 13 sur la commune du Pontet
Du 22 février au 26 mars 2021, une importante déviation des lignes de bus C2 et 13 aura également lieu sur la commune du Pontet en raison des travaux de voirie sur l'avenue François Lascour.
Le centre du Pontet ne sera pas desservi : les arrêts Pontet centre, Place Thomas, Tour Blanche en direction d'Avignon Nord pour la ligne C2 et Le Pontet Centre en direction de l'aéroport pour la ligne 13 ne seront plus desservis, un arrêt provisoire sera installé sur l'avenue de la République pour la clientèle.

Détail de ces pertubations du réseau sur www.Orizo.fr

Grand Avignon : mise en place du service 'Allobus Vaccination'

Les Petites Affiches de Vaucluse depuis 1839

Ecrit par le 19 avril 2025

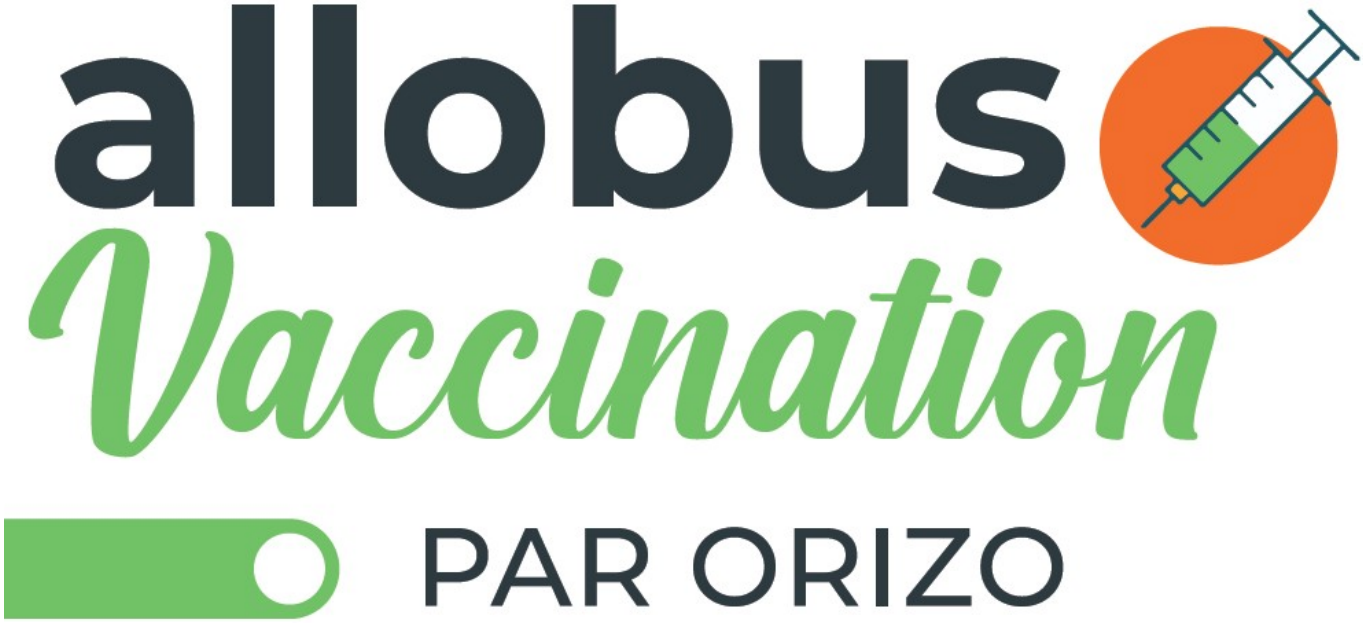

A partir du lundi 1e février, le Grand Avignon et Orizo mettent en place un nouveau service de transport vers les centres de vaccination de l'Hôpital d'Avignon, de SOS Médecins Avignon et du Forum aux Angles.

Ce service transportera les personnes depuis leur domicile jusqu'aux centres de vaccination du Grand Avignon par des petites navettes sur réservation au 0800 456 456. Les réservations peuvent s'effectuer jusqu'à 2h avant le déplacement et pourront se prendre jusqu'à 6 semaines après, pour le rendez-vous de la 2ème injection. Il est prévu une arrivée 10 à 15 minutes avant le rendez-vous de vaccination et un retour 45 minutes après.

Le tarif est le prix du ticket 1 voyage à savoir 1,40 € le voyage, soit 2,80 € l'aller-retour en vente auprès du conducteur et sur l'appli Orizo. Un accompagnateur est autorisé pour les personnes âgées ou à mobilité réduite.

Le service fonctionne sur réservation du lundi au samedi (hors jours fériés) et s'adapte aux horaires d'ouverture des centres de vaccination du Grand Avignon. Le standard Allobus est accessible du lundi au vendredi de 7h30 à 18h et le samedi de 9h à 12h.

Les Petites Affiches de Vaucluse depuis 1839

Ecrit par le 19 avril 2025

Avignon : pas de changement sur le réseau Orizo malgré le couvre-feu

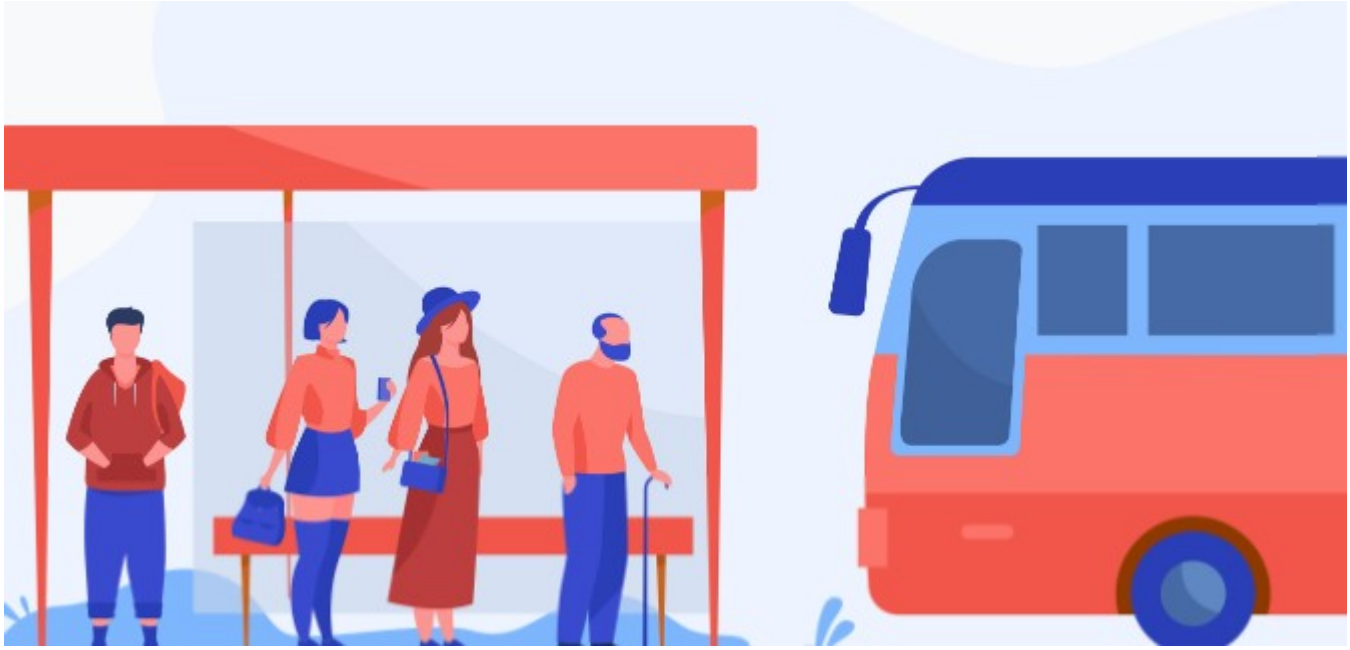

Suite à la mise en place du couvre-feu à 18h dans le département du Vaucluse, le réseau Orizo indique que les lignes et les services réguliers ne seront pas impactés dans l'immédiat. Ainsi aucun changement n'est à prévoir au lundi 11 janvier et jusqu'à nouvel ordre. Les derniers départs à 20h sont maintenus. La boutique Orizo reste ouverte du lundi au vendredi de 8h à 12h30 et de 13h30 à 18h et le samedi de 9h à 12h. www.Orizo.fr

Les Petites Affiches de Vaucluse depuis 1839

Pour toujours en savoir plus, lisez **www.echodumardi.com**, le seul média économique 100% Vaucluse habilité à publier les annonces légales, les appels d'offres et les ventes aux enchères !