Les Petites Affiches de Vaucluse depuis 1839

Ecrit par le 16 avril 2025

Un week-end sorcières au Pôle Théâtre et Marionnette de la Barthelasse

Le Pôle Théâtre et Marionnette de Deraïdenz

Le Pôle Théâtre et Marionnette (PTM) de la Compagnie Deraïdenz, installée sur l'Ile de la Barthelasse, se veut un lieu de création, mais également un lieu de rencontres. C'est ainsi qu'il nous propose tous les mois un week-end festif pour petits et grands : ateliers, spectacles jeune public, visite du PTM ou concerts. En ce mois de novembre, la sorcière et les citrouilles sont à l'honneur.

Du vendredi 8 au dimanche 10 novembre, l'équipe de Deraïdenz propose trois journées magiques et inoubliables

Des moments festifs, des moments ludiques et peut-être… effrayants ! Sorcières et Sorciers, ramenez vos

Les Petites Affiches de Vaucluse depuis 1839

Ecrit par le 16 avril 2025

baguettes et balais, vos crapauds et chapeaux ! Les plus jeunes côtoieront Byla Youv, la sorcière qui passe toute son énergie à essayer de se transformer en Chèvre, en vain ! Les plus manuels pourront s'exercer à créer leur nez ou sculpter une citrouille, les plus mélomanes apprécieront le Trio Kapana qui nous fera découvrir la musique bulgare et les plus fêtards clôtureront ce week-end ensorcelant avec un apéro-ciné des plus horrifiques.

L'antre du Pôle Théâtre et Marionnette ouvrira en continu

De 10h à 21h pendant trois jours, possibilité de visiter les ateliers et l'exposition permanente.

Le bar associatif sera ouvert pour boire un verre ou régaler les papilles.

Le programme complet

• *Vendredi 8 novembre*
Spectacle jeune public « Byba Youv, la sorcière qui rêvait d'être une chèvre » de Charles Segard-Noirclère.
Vendredi 8 novembre. 20h. 7 à 15€ (billetterie en ligne). Samedi 9 novembre. 11h30.

• *Samedi 9 novembre*
Atelier /« Fabrique ton nez ! »
16h à 19h.

Soirée ensorcelée avec le Trio Kapana !
20h. Jauge limitée. Réservation obligatoire

Concert à 7€ + adhésion de 5€ (billetterie en ligne)

Dresscode : sorcières.

• *Dimanche 10 novembre*
Atelier « Sculpte ta citrouille ! »
15h30 à 18h30. Atelier à partir de 12 ans. Prix libre à partir de 30€. Inscriptions 06 18 78 39 98 / contact@compagniederaidenz.com

Apéro-projection / Film d'horreur !
19h. A partir de 5€. Réservations 06 18 78 39 98 / contact@compagniederaidenz.com

Du vendredi 8 au dimanche 10 novembre. Pôle Théâtre et Marionnette. 2155 Chemin de la Barthelasse. Avignon.

Les Petites Affiches de Vaucluse depuis 1839
Pour toujours en savoir plus, lisez **www.echodumardi.com**, le seul média économique 100% Vaucluse habilité à publier les annonces légales, les appels d'offres et les ventes aux enchères !

Les Petites Affiches de Vaucluse depuis 1839

Ecrit par le 16 avril 2025

Sorgues : La Compagnie Croqueti présente ‘le (tout) petit prince’

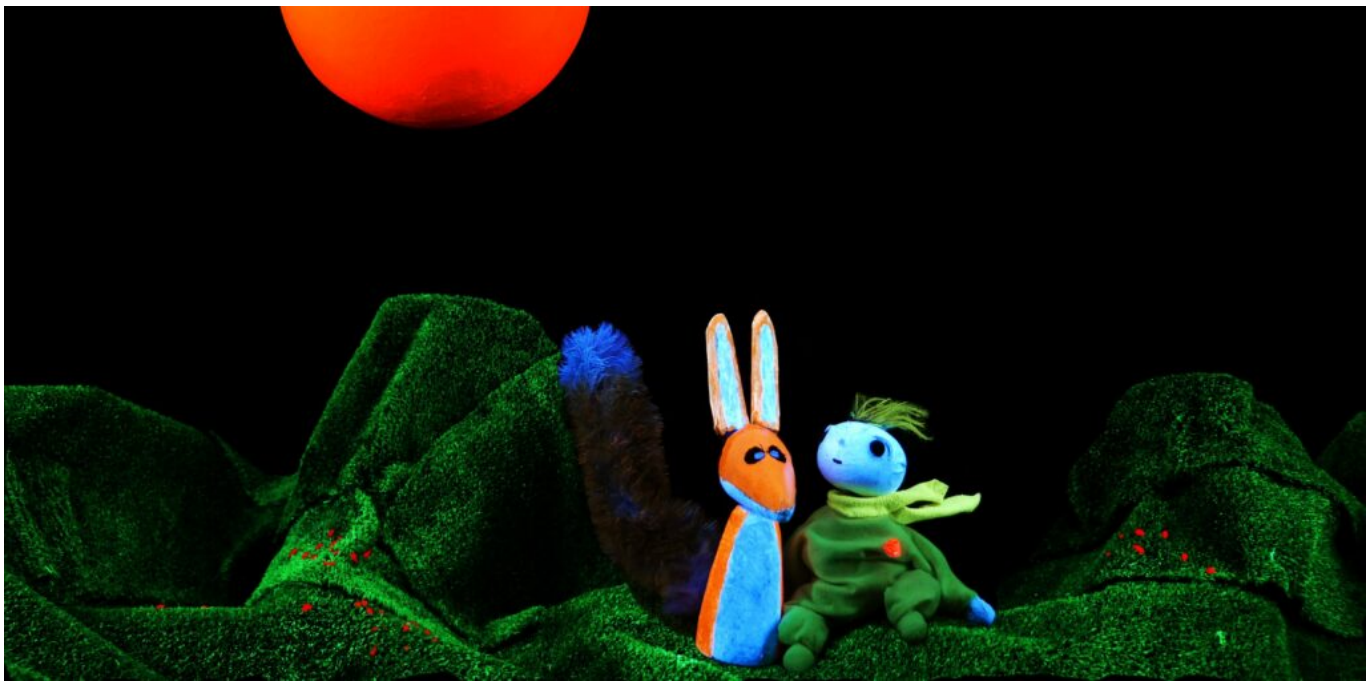

La Compagnie Croqueti performera ‘le (tout) petit prince’, adaptation visuelle, sonore et sans paroles du texte ‘le petit prince’ d’Antoine de Saint Exupéry, samedi 1er octobre, au pôle culturel de Sorgues. L’occasion de faire découvrir cette œuvre au jeune public.

‘Au beau milieu des étoiles, aussi léger qu’une plume, aussi petit qu’une bulle, vit un tout Petit Prince… Un minuscule petit bonhomme qui doucement fait passer le temps ! Oui mais voilà, lui, il rêve d’aventures, de déserts lointains et de rencontres incroyables… Alors à l’aube de son enfance, il décide de s’envoler vers l’inconnu…’

Depuis sa création en 1994, la Compagnie Croqueti est spécialisée dans le jeune public, alternant créations et représentations. Leurs différentes créations abordent des thématiques qui questionnent et éveillent la curiosité.

Après ‘Nestor s’entête’ et ‘Léonard, l’enfant de la lune’, la Compagnie Croqueti réinvente l’œuvre d’Antoine de Saint-Exupéry. A travers la technique du théâtre noir, qui donne l’illusion que les objets et les marionnettes prennent vie, la Compagnie transporte le jeune public dans ce conte visuel et musical où les images remplacent les mots.

Les Petites Affiches de Vaucluse depuis 1839
Pour toujours en savoir plus, lisez **www.echodumardi.com**, le seul média économique 100% Vaucluse habilité à publier les annonces légales, les appels d'offres et les ventes aux enchères !

Les Petites Affiches de Vaucluse depuis 1839

Ecrit par le 16 avril 2025

Informations pratiques

La Compagnie Croqueti présente 'Le (tout) petit prince', samedi 1er octobre, à 15h, au pôle culturel de Sorgues. Conte visuel et musical pour jeune public de 2 à 6 ans, gratuit sur réservation à l'accueil de l'Espace Jeunesse – un adulte accompagnateur maximum. Durée : 30 min. Contact au 04 90 39 71 33.

J.R.

Les Petites Affiches de Vaucluse depuis 1839

Pour toujours en savoir plus, lisez **www.echodumardi.com**, le seul média économique 100% Vaucluse habilité à publier les annonces légales, les appels d'offres et les ventes aux enchères !