

Écrit par le 22 novembre 2024

## Deux communes vaclusiennes reconnues en état de catastrophe naturelle



L'arrêté interministériel du 19 septembre 2023, publié au Journal officiel le 20 octobre 2023, a reconnu deux communes de Vaucluse comme étant en état de catastrophe naturelle, au titre du phénomène de sécheresse et réhydratation des sols survenu en 2022. Il s'agit des communes de Sablet et des Beaumettes.

Les personnes sinistrées ont jusqu'au lundi 20 novembre prochain pour déclarer les dégâts subis auprès de leur compagnie d'assurance.

V.A.

## L'association vaclusienne Eclipse 209 organise une tournée des arts



Après [une première exposition 'Expo\(se\)-Toi' à Gordes en octobre 2022](#) qui a remporté un franc succès avec plus de 400 visiteurs, l'association vaclusienne [Eclipse 209](#) propose cette année 'Expo(se)-Toi Tour', une tournée artistique mettant en avant le travail de neuf artistes de la région Provence-Alpes-Côte d'Azur dans trois lieux vaclusiens du 9 août au 16 septembre.

Co-créée en avril 2022 par deux Vaclusiens, Emma Mariage et [Yoann Tome Mestre](#), l'association Eclipse 209 a cœur de mettre en lumière des jeunes artistes entre 18 et 30 ans, peu importe l'art qu'ils pratiquent. Telle est l'ambition de l'événement 'Expo(se)-Toi Tour', qui débarque dès le mercredi 9 août. Cette première tournée artistique, proposée par l'association, va réunir neuf artistes de la région Provence-Alpes-Côte d'Azur dans trois lieux de Vaucluse. Musique, peinture, dessin, ou encore sculpture, il y en aura pour tous les goûts.



Ecrit par le 22 novembre 2024

Deux expositions auront lieu au mois d'août. La première sera au salon de thé Arteastic à Avignon du mercredi 9 au mardi 22 août, et la seconde à la Chapelle Sainte Foy aux Baumettes du jeudi 24 au dimanche 27 août. Pour ces deux expositions, les artistes vont créer des œuvres complètement inédites, qui ne seront dévoilées qu'au moment venu. Le troisième et dernier événement de la tournée sera un concert à l'espace culturel les Platrières à l'Isle-sur-la-Sorgue le 16 septembre.



**L'ASSOCIATION ECLIPSE 209 PRÉSENTE :**

**EXPO(SE)-TOI TOUR 2023**

**9 au 22 AOÛT**  
EXPOSITION  
SALON DE THÉ - ARTEASTIC  
AVIGNON  
du Mar-Sam de 9h30 à 18h00  
ENTRÉE LIBRE

**24 au 27 AOÛT**  
EXPOSITION  
CHAPELLE SAINTE FOY  
LES BEAUMETTES  
de 10h30 à 18h00 - ENTRÉE LIBRE

**16 SEPT**  
CONCERT  
NOUVEAUX TALENTS  
ESPACE CULTUREL LES PLATRIÈRES  
L'ISLE-SUR-LA-SORGUE  
20h - ENTRÉE PAYANTE 5€

**9 ARTISTES :**

ZINZI · ELA MBASS · LAURINE JARMASSON · NADIR  
BASTIEN FAUDON · DÉJÀ VU · LEÏA PELLETIER  
CHIERARTYPE · MILO

Nos partenaires : Crédit Mutuel, CAFE DE LUMIERES, Les Petites Affiches de Vaucluse, AYA, etc.

Plus d'informations : [www.echodumardi.com](https://www.echodumardi.com) / [hello.eclipse209@gmail.com](mailto:hello.eclipse209@gmail.com)

## Une exposition, une artiste

La première exposition, qui aura lieu du mercredi 9 au mardi 22 août, mettra en avant le travail d'une seule artiste : [Laurine Jarmasson](#). Si certaines de ses œuvres sont réalisées en collaboration avec Magali



Écrit par le 22 novembre 2024

Perrin, l'artiste arlésienne travaille aussi en solo.

Son univers abstrait aux influences du street art sera exposé à [Arteastic](#), un salon de thé et épicerie fine, composé également d'un espace dédié pour des artistes locaux ou nationaux, situé en centre-ville, à Avignon. Le vernissage aura lieu le vendredi 11 août à 18h.

***Du 9 au 22 août. De 9h30 à 18h. Fermé les dimanches et lundis. Gratuit. 15 Rue de la Petite Fusterie. Avignon.***

Ecrit par le 22 novembre 2024

Ecrit par le 22 novembre 2024



Ecrit par le 22 novembre 2024



Écrit par le 22 novembre 2024







Ecrit par le 22 novembre 2024

Ecrit par le 22 novembre 2024

Ecrit par le 22 novembre 2024



Ecrit par le 22 novembre 2024





Écrit par le 22 novembre 2024

Deux œuvres de l'artiste (qui ne feront pas partie de l'exposition). ©Laurine Jarmasson

### **Dessin, peinture et sculpture**

La seconde exposition de la tournée, qui aura lieu du jeudi 24 au dimanche 27 août, mêlera plusieurs formes d'art à travers les œuvres de quatre artistes : [Zinzi](#), [Bastien Faudon](#), [Leïa Pelletier](#), et [Chierartype](#).

Créations en noir et blanc réalisées à l'aide d'un pastel noir, œuvres hautes en couleur, collages, sculptures autour de la féminité et de la nature, ou encore représentations de l'espace et du temps en dessin, le public va pouvoir en prendre plein les yeux. Le vernissage aura lieu le jeudi 24 août à 19h.

***Du 24 au 27 août. De 10h30 à 18h. Gratuit. Chapelle Sainte Foy. Montée du Château. Les Beaumettes.***

Ecrit par le 22 novembre 2024



Ecrit par le 22 novembre 2024

Ecrit par le 22 novembre 2024

Ecrit par le 22 novembre 2024

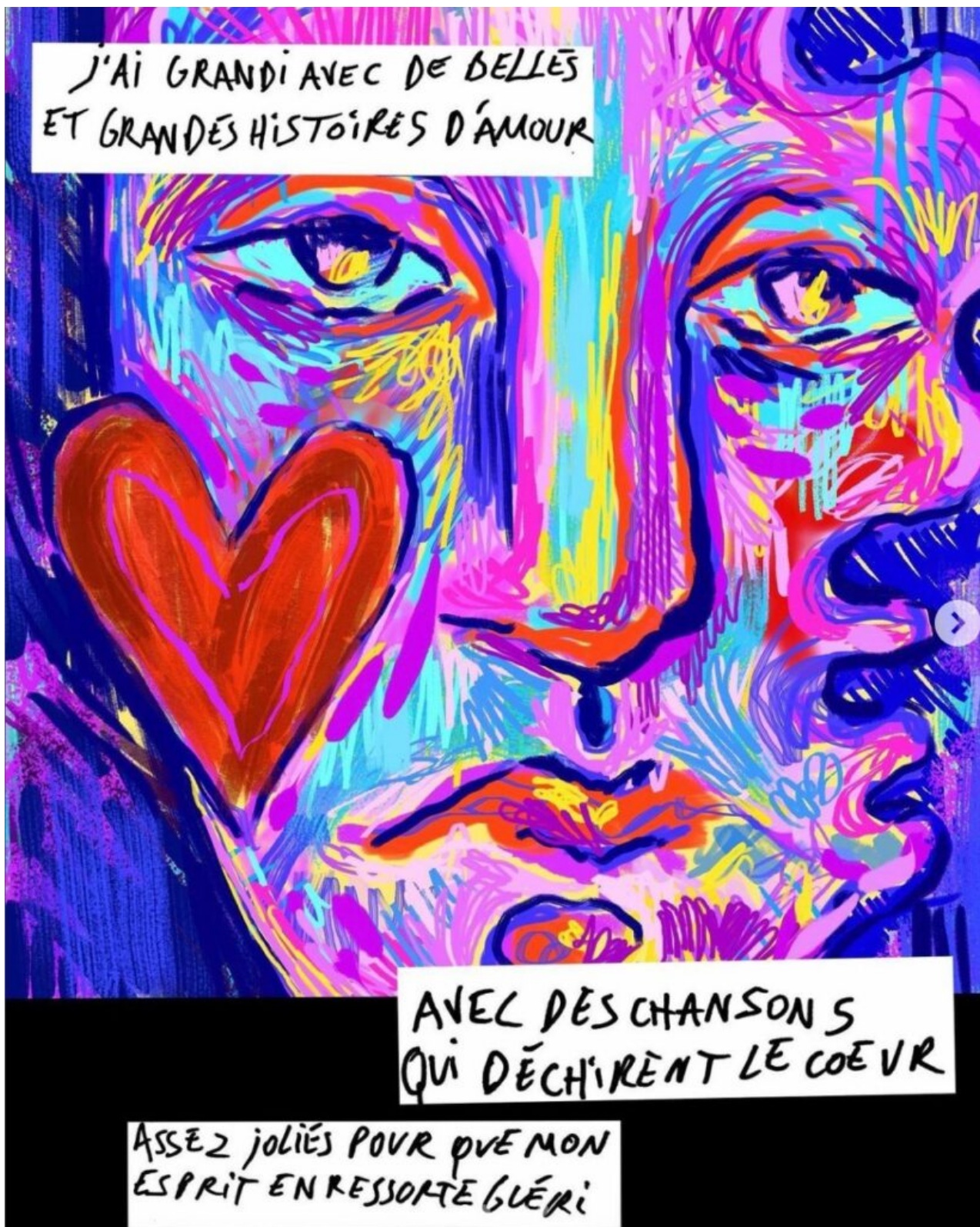



Écrit par le 22 novembre 2024

©Zinzi



•  
© Bastien Faudon

Ecrit par le 22 novembre 2024

Ecrit par le 22 novembre 2024

Ecrit par le 22 novembre 2024



Ecrit par le 22 novembre 2024



Leia Pelletier

Écrit par le 22 novembre 2024

©Leïa Pelletier

Ecrit par le 22 novembre 2024

Ecrit par le 22 novembre 2024



Ecrit par le 22 novembre 2024

Écrit par le 22 novembre 2024

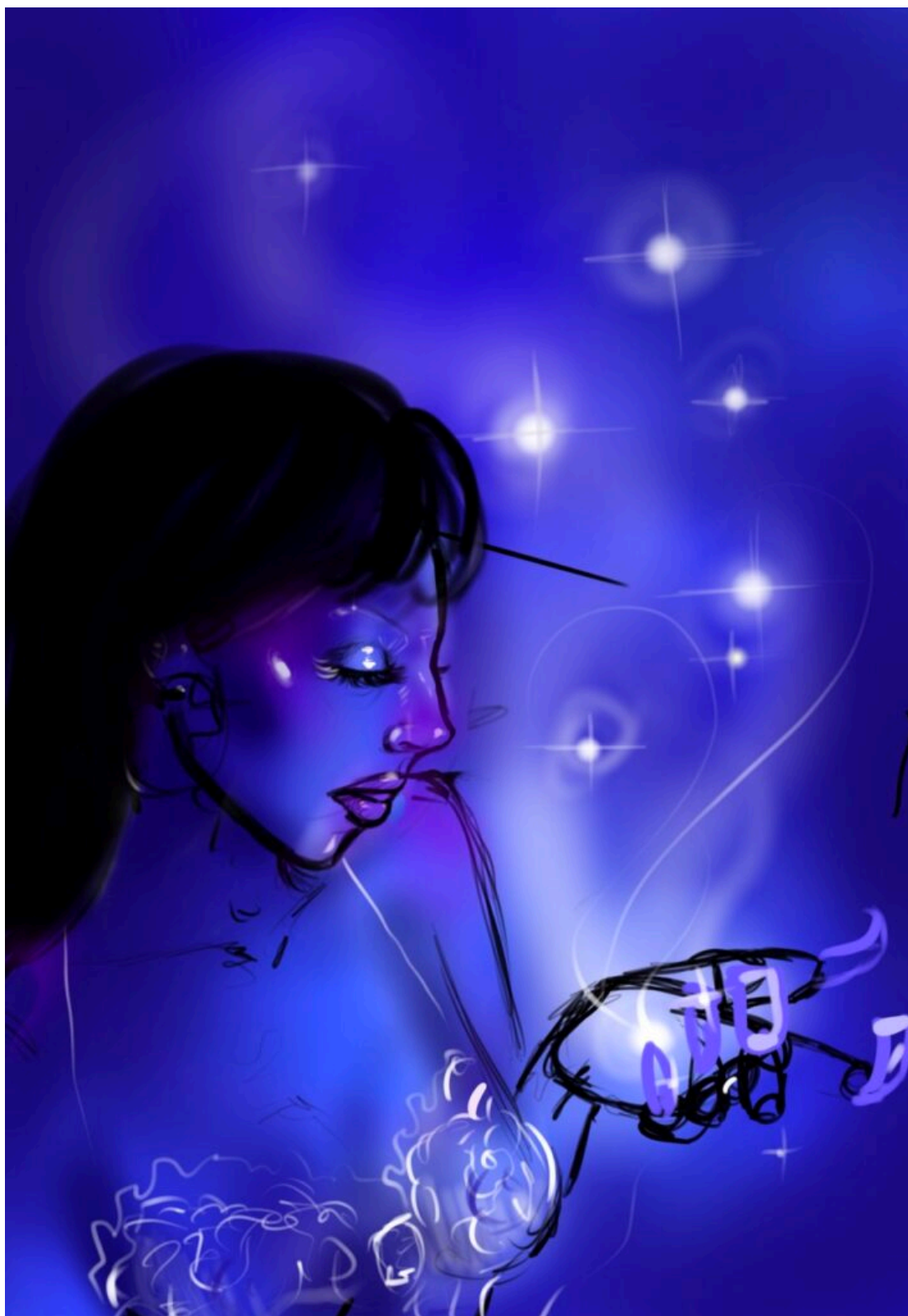



Écrit par le 22 novembre 2024

©Chierartype

Ces œuvres ne feront pas partie de l'exposition.

### **Un concert des nouveaux talents**

Le samedi 16 septembre, l'association Eclipse 209 clôturera sa tournée artistique avec un concert de nouveaux talents à l'Isle-sur-la-Sorgue. Quatre artistes et groupes se succéderont sur scène et proposeront différents styles de musique.

La chanteuse et productrice [Ela Mbass](#) vous emportera dans son univers inspiré des sons reggae, dub, afro et R&B. Le quarter [Déjà Vu](#) vous plongera dans la musique alternative londonienne teintée de jazz et inspirée d'artistes comme Yellow Days, Mac Miller ou encore Jorja Smith. L'artiste marseillais [Milo](#) proposera du R&B coloré de rock alternatif et de pop. Enfin, [Nadir](#), également originaire de Marseille proposera une musique entre rap moderne, pop, R&B, et rock.

**16 septembre. 20h. 5€ ([billetterie en ligne](#)). Espace culturel Les Platrières. 36 Boulevard Paul Pons. Isle-sur-la-Sorgue.**