Les Petites Affiches de Vaucluse depuis 1839

Ecrit par le 19 avril 2025

La recette de tatin de tomates du chef Xavier Mathieu

Xavier Mathieu est le propriétaire et chef étoilé de l'établissement Le Phébus & Spa à Joucas. Pour régaler vos papilles et celles de vos proches, il vous dévoile sa recette de tatin de tomates.

Pour 4 à 6 personnes

Caramel :
– 250 Gr sucre
– 125 Gr vinaigre balsamique
– 60 Gr Huile d'olive
– 60 Gr Beurre

Dans la casserole à feu moyen mettre le sucre et un peu d'eau juste pour éviter que le caramel ne brule. Lorsqu'il commence à se colorer sur les bords, jouer avec la casserole en faisant un mouvement circulaire pour obtenir un caramel blond.
Enlever la casserole du feu et déglacer avec le vinaigre balsamique. Hors du feu dissoudre le caramel (si

Les Petites Affiches de Vaucluse depuis 1839

Ecrit par le 19 avril 2025

besoin remettre la casserole à feu
très doux pour bien dissoudre le caramel). Filtrer si besoin.
Ajouter le beurre coupé en morceaux bien froid pour diminuer la température du caramel. Pour finir, avec un fouet, monter avec l'huile d'olive.
Mettre le caramel au fond d'une plaque gastro propre.

Garniture de tomate :
Éplucher les tomates. Les couper dans le sens de la longueur en 2. Les vider à l'aide d'un petit couteau et d'une cuillère. Couper juste le début du pédoncule horizontalement sans dépasser de l'autre côté (les tomates doivent rester fermes sur tous les bords).
Préchauffer le four à 200°C. A côté dans une plaque gastro mettre du papier sulfurisé. Saler la base de la plaque gastro et ajouter thym, romarin et les gousses d'ail.
Disposer les tomates sur les herbes sur la plaque gastro avec le côté coupé et vide contre la plaque. Cuire les tomates pendant 5-10 minutes. Sortir du four et changer la température à 160°C.

Assemblage :
Disposer les 1/2 tomates du côté arrondi, contre la plaque gastro avec le caramel. Mettre la pâte feuilletée sur le dessus et la piquer avec une fourchette et couper le surplus. Cuire à 160°C jusqu'à ce qu'elle soit prête (pour commencer 40 minutes puis ajuster.)
Vider doucement l'eau des tomates rendue pendant la cuisson. Tourner la tarte à l'aide d'une autre plaque gastro pour bien retirer l'eau et 'corriger les tomates' (remplir le côté vide) Retourner la tarte dans la plaque gastro comme elle était à la sortie du four.
Laisser reposer une nuit au frais. La démouler avec l'aide d'un chalumeau.

Les Petites Affiches de Vaucluse depuis 1839
Pour toujours en savoir plus, lisez **www.echodumardi.com**, le seul média économique 100% Vaucluse habilité à publier les annonces légales, les appels d'offres et les ventes aux enchères !

Les Petites Affiches de Vaucluse depuis 1839

Ecrit par le 19 avril 2025

DR

La recette de truite de la Sorgue du chef Xavier Mathieu

Pour toujours en savoir plus, lisez **www.echodumardi.com**, le seul média économique 100% Vaucluse habilité à publier les annonces légales, les appels d'offres et les ventes aux enchères !

Les Petites Affiches de Vaucluse depuis 1839

Ecrit par le 19 avril 2025

Xavier Mathieu est le propriétaire et chef étoilé de l'établissement Le Phébus & Spa à Joucas. Pour régaler vos papilles et celles de vos proches, il vous dévoile sa recette de truite de la Sorgue au sel et aneth, amandes, citron et spiruline.

Élements principaux :
– Truites arc-en-ciel cal 2/3kg
– Gros sel 1kg
– Sucre 1kg
– Aneth 1 bouquet

Écailler et vider les truites, les tirer en filets et enlever la peau (votre poissonnier peut le faire). Mettre les filets à mariner dans le gros sel, sucre, aneth haché pendant 8 heures puis les rincer.

Marinade :
– Huile d'amandes grillées 150gr
– Jus d'anchois 50gr

Mélanger les deux ingrédients.

Mayonnaise aux amandes :

Les Petites Affiches de Vaucluse depuis 1839

Ecrit par le 19 avril 2025

– Amandes blanches 250gr
– Eau 1l
– Huile d'amandes grille 200gr
– Jus citron 15gr
– Encre de seiche 5 gr
– Sel

La veille du repas, mettre à tremper les amandes blanches dans l'eau. Le jour-J, égoutter les amandes et les mixer en rajoutant petit à petit 190gr d'eau dans lesquelles elles ont trempé. Continuer à mixer en ajoutant petit à petit l'huile d'amandes grillées pour émulsionner la préparation. Assaisonner au jus de citron, sel et encre de seiche puis garder au frigo.

Gel citron :
– 8 citrons jaunes (zestes et segments à vif) 2,5kg
– Sirop (500gr de sucre, 2kg d'eau)

Blanchir trois fois les zestes en partant d'eau froide, les refroidir. Confire les zestes dans le sirop pendant une demi-heure, ajouter les segments et retirer du feu. Couvrir avec le film et laisser infuser pendant deux heures. Égoutter les zestes et les segments et les mixer. Passer au tamis à l'aide d'une corne. Récupérer le gel.

Glace spiruline :
– Fromage blanc frais 1kg
– Spiruline fraiche 50gr

Mélanger le fromage blanc et la spiruline fraîchement ramassée, laisser infuser 4h. Mixer et assaisonner si nécessaire la préparation. Mettre à la sorbetière ou congélateur pour faire un granité.

Finitions :
– Cube de citron
– Amandes vertes épluchées
– Amandes brutes coupées à la mandoline
– Éponge aux herbes

Couper la truite en fines tranches et l'assaisonner avec la marinade au jus d'anchois. Disposer quelques points de mayonnaise aux amandes et y poser par-dessus les tranches de truite. Faire des points de mayonnaise et gel citron sur les tranches de truite puis poser un cube de citron sur chaque point de mayonnaise aux amandes et quelques amandes vertes sur les points de gel citron. Rajouter quelques gouttes de marinade sur les tranches de truite et terminer les plats avec les amandes brutes coupées à la mandoline. Ajouter avant la dégustation une quenelle de glace à la spiruline ou une cuillère de granité à la spiruline.

Les Petites Affiches de Vaucluse depuis 1839

Ecrit par le 19 avril 2025

DR

Pour toujours en savoir plus, lisez **www.echodumardi.com**, le seul média économique 100% Vaucluse habilité à publier les annonces légales, les appels d'offres et les ventes aux enchères !

Les Petites Affiches de Vaucluse depuis 1839

Ecrit par le 19 avril 2025

À Joucas, les restaurants et le spa du Phébus rouvrent leurs portes

L'hôtel Le Phébus & Spa vous donne rendez-vous dès ce samedi 20 avril pour des retrouvailles gourmandes et relaxantes. Ses restaurants, La Table de Xavier Mathieu et Le Café de la Fontaine, et son Spa Ila & Végétalement Provence, rouvrent leurs portes à l'arrivée des beaux jours.

L'hôtel Le Phébus & Spa, situé à Joucas, qui a déjà 5 étoiles à son compteur, vient d'obtenir une Clef du Guide Michelin, qui récompense les meilleurs hôtels au monde qui proposent un séjour singulier. « Tout comme pour la restauration, les sélections des Clefs du Guide Michelin se basent sur des critères nobles, tels que les émotions, l'humanité et l'expérience, explique Xavier Mathieu, propriétaire de l'hôtel.

Les Petites Affiches de Vaucluse depuis 1839

Ecrit par le 19 avril 2025

Des valeurs ajoutées, bien au-delà du luxe standardisé, que nous nous attelons à apporter chaque jour à notre clientèle, en cohésion avec notre région. »

Une excellente nouvelle pour cet établissement situé au cœur du Luberon, qui s'apprête à rouvrir ses deux restaurants et son spa. Dès ce samedi 20 avril, il sera de nouveau possible de profiter d'une vague de bien-être grâce à la piscine intérieure, aux cabines de soins, aux lieux de repos, à la tisanerie, au hammam, à la salle de fitness, à la douche sensorielle mais aussi au jacuzzi extérieur. Il sera également possible d'apprécier un délicieux repas provençal au restaurant gastronomique étoilé La Table de Xavier Mathieu ou au bistrot Le Café de la Fontaine. Il est d'ores et déjà possible de réserver sa table sur le site internet.

Les Petites Affiches de Vaucluse depuis 1839

Ecrit par le 19 avril 2025

©Le Phébus & Spa

Un dîner caritatif comme soirée d'ouverture

Pour célébrer cette réouverture, Xavier Mathieu s'associe au chef Edouard Loubet pour organiser un repas à quatre mains ce vendredi 19 avril, dont les bénéfices seront versés à l'association Le Sothiou. Cette dernière, qui a été créée en 2005 par le docteur Grégory Marslen, chirurgien-dentiste à Lourmarin, a pour objectifs d'apporter des soins dentaires aux populations rurales d'Afrique de l'Ouest privées de structures de soins adaptées, d'organiser des actions de prévention et de formation médicale, et d'aider à la création de structures de soins par l'acheminement de matériels et de fournitures depuis la France.

Lors de ce dîner caritatif, les chefs concocteront trois plats chacun, mettant, tour à tour à l'honneur, l'olive, l'escargot, l'asperge, la truite, la pintade et le blé vert. Le menu en huit temps est au prix de 200€ (68€ après défiscalisation). Les réservations se font auprès d'Isabelle Crost au 06 61 91 28 65 ou par mail à l'adresse icrost@yahoo.fr
Vendredi 19 avril. 19h. Hôtel Phébus & Spa. 220 Route de Murs. Joucas.

Les Petites Affiches de Vaucluse depuis 1839

Ecrit par le 19 avril 2025

Le Sothiou
Unité Dentaire Mobile

MENU À 4 MAINS PAR LES CHEFS
EDOUARD LOUBET ET XAVIER MATHIEU

Quelques bouchées de plaisir pour se mettre en appétit.

*

Toute la Provence en une cuillère.

*

Tourte provençale aux asperges vertes, oseille, cresson,
farce fine aux baies roses.
Asperges au brasero, en sorbet.

*

Truite fumée au cèdre, fraicheur de fenouil à l'angélique.

*

Shooter de pression glacée d'absinthe, des Alpes de Haute Provence.

*

Pintade de la ferme du Bel-Aoste,
Le suprême rôti, agrémenté d'un chutney de cerises.
Réduction de Beaume de Venise, étoile de badiane,
Verjus et miel de nos ruches.

*

Quenelle de faisselle de Canta Cabra,
rafraichie d'eau de fraise à l'estragon,
vieux vinaigre balsamique de Modène IGP.

*

Œuf mimosa au jus de blé vert.

La recette de tarte pastanegla du chef Xavier

Les Petites Affiches de Vaucluse depuis 1839
Pour toujours en savoir plus, lisez **www.echodumardi.com**, le seul média économique 100% Vaucluse habilité à publier les annonces légales, les appels d'offres et les ventes aux enchères !

Les Petites Affiches de Vaucluse depuis 1839

Ecrit par le 19 avril 2025

Mathieu

Xavier Mathieu est le propriétaire et chef étoilé de l'établissement Le Phébus & Spa à Joucas. Pour régaler vos papilles et celles de vos proches, il vous dévoile sa recette de tarte pastanegla au marron et à la carotte.

Pâte sucrée noix et châtaigne :
– 200g de beurre
– 40g de poudre de noix
– 128g de sucre glace
– 80g d'œuf
– 0,5g de sel
– 40g de farine de chataigne
– 300g de farine t55

Mélanger le beurre pommade avec la poudre de noix et le sucre glace, ajouter les œufs puis les farines mélangées avec le sel. Laisser reposer au moins 6h avant de façonner les tartes carrées ou rondes.

Purée de carottes :

Ecrit par le 19 avril 2025

– 300g de carotte
– 40g de beurre
– 40g de sucre

Nettoyer, éplucher et couper les carottes. Les cuire à la vapeur à 80°c pendant deux heures puis les mixer en ajoutant le beurre et le sucre. Bien lisser puis laisser refroidir avant de débarrasser en poche à douille.

– Zestes d’orange
– Marrons glacés

Cuire les fonds de tarte puis les garnir de marrons glacés puis de purée de carottes. Râper sur le dessus à la microplane des zestes d’orange.

Pour toujours en savoir plus, lisez **www.echodumardi.com**, le seul média économique 100% Vaucluse habilité à publier les annonces légales, les appels d'offres et les ventes aux enchères !

Les Petites Affiches de Vaucluse depuis 1839

Ecrit par le 19 avril 2025

DR

La recette de pot-au-feu de champignons du

Pour toujours en savoir plus, lisez **www.echodumardi.com**, le seul média économique 100% Vaucluse habilité à publier les annonces légales, les appels d'offres et les ventes aux enchères !

Les Petites Affiches de Vaucluse depuis 1839

Ecrit par le 19 avril 2025

chef Xavier Mathieu

Xavier Mathieu est le propriétaire et chef étoilé de l'établissement Le Phébus & Spa à Joucas. Pour régaler vos papilles et celles de vos proches, il vous dévoile sa recette de pot-au-feu de champignons.

Bouillon de bœuf :
– Parures de Bœuf
– Oignon
– Carottes
– Poireaux
– Clous de Girofle
– Baies de genièvre
– Poivre en mignonnette
– Ail
– Thym
– Persil
– Sauce soja

Rincer les parures de bœuf, puis le mettre dans une grosse casserole avec eau froide. Porter à ébullition,

Les Petites Affiches de Vaucluse depuis 1839

Ecrit par le 19 avril 2025

écumer puis ajouter tous les ingrédients de la garniture aromatique. Laisser cuire jusqu'à obtenir le goût souhaité, passer au chinois et faire refroidir. Dégraisser et garder au frais.

Consomme champignons / jambon :
– Bouillon de Bœuf 2,45kg
– Champignon de Paris émincés 1,1kg
– Jambon cru 250g
– Cèpes séchés 20g
– Anis Étoilé
– Clou de girofle

Dans une grosse casserole, faire colorer les champignons de Paris puis ajouter le jambon cru coupé en morceaux et couvrir avec le bouillon de bœuf. Ajouter les cèpes séchés et porter à ébullition. Baisser le feu et laisser frémir pendant quelques heures. Mettre en fin en infusion l'anis étoilé et le clou de girofle. Une fois le gout souhaité obtenu, passer au chinois et, si nécessaire, clarifier. Garder au chaud.

Purée de châtaignes fumee :
– Morceaux de châtaignes
– Huile fumée
– Huile de tournesol
– Sel

Blanchir les morceaux de châtaignes dans l'eau puis les mixer au Thermomix et ajouter une pointe d'huile fumée, l'huile de tournesol et le sel. Le mettre dans une poche à douille et le garder au chaud.

Éléments pour la finition :
– Girolles
– Chanterelles
– Cèpes
– Lactaires
– Foie gras
– Foie de morue
– Ciboulette ciselée
– Huile de ciboulette

Poêler l'escalope de foie gras et terminer la cuisson au four, la laisser tirer quelques minutes puis la couper en dés d'environ 1 cm. Poêler aussi le foie de morue. Poêler les champignons, les assaisonner avec du sel, puis les débarrasser. Dresser au centre d'une assiette creuse, la purée de châtaignes, les dés de foie, une pièce de foie de morue, les champignons, puis la ciboulette ciselée et son huile. Poser quelques copeaux de cèpes crus au-dessus de la bonite. Servir avec une carafe de consommé bien chaud.

Les Petites Affiches de Vaucluse depuis 1839
Pour toujours en savoir plus, lisez **www.echodumardi.com**, le seul média économique 100% Vaucluse habilité à publier les annonces légales, les appels d'offres et les ventes aux enchères !

Les Petites Affiches de Vaucluse depuis 1839

Ecrit par le 19 avril 2025

La recette de gnocchis de pieds d’agneau du chef Xavier Mathieu

Les Petites Affiches de Vaucluse depuis 1839

Pour toujours en savoir plus, lisez **www.echodumardi.com**, le seul média économique 100% Vaucluse habilité à publier les annonces légales, les appels d'offres et les ventes aux enchères !

Les Petites Affiches de Vaucluse depuis 1839

Ecrit par le 19 avril 2025

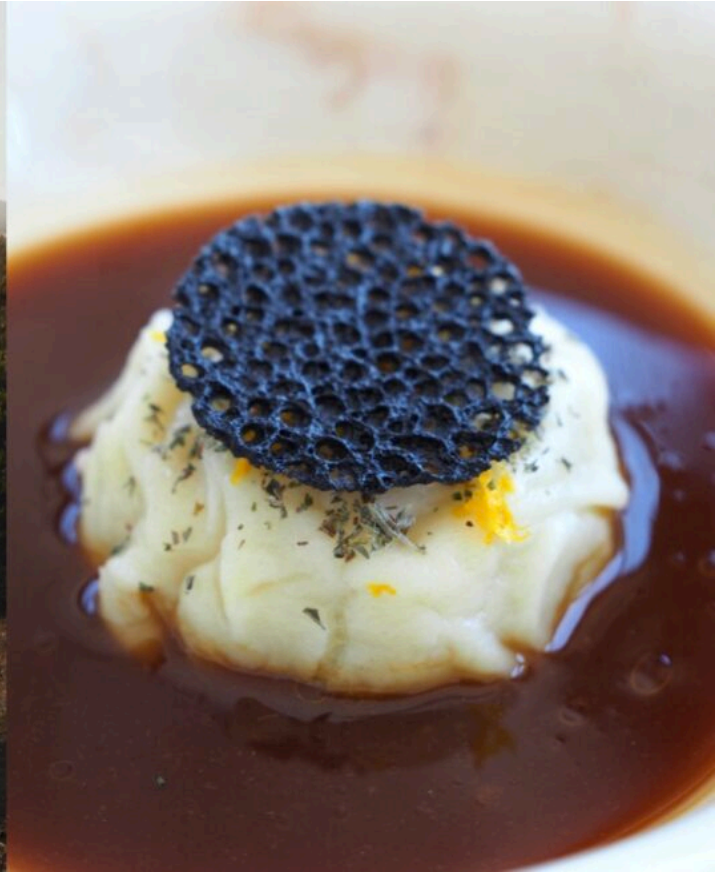

Xavier Mathieu est le propriétaire et chef étoilé de l'établissement Le Phébus & Spa à Joucas. Pour régaler vos papilles et celles de vos proches, il vous dévoile sa recette de gnocchis de pieds d'agneau glacé aux jus des ocres de Roussillon, et dentelle d'encre de seiche.

Farce des gnocchi

– Pieds d'agneau cuits et effilochés 1,4kg
– Ail haché 25gr
– Échalote ciselé 100gr
– Persil haché 30gr
– Garniture aromatique
– Sciure

Rincer les pieds à l'eau froide puis les cuire à l'eau avec la garniture aromatique pendant 4/5 heures. Égoutter la viande puis désosser à chaud. Hacher la chair et la repasser au beurre avec ail et échalote hachés. En fin de cuisson, ajouter le persil haché. Assaisonner avec sel et poivre. Débarrasser dans une plaque gastro et mettre à fumer dans le fumoir (fumer 20 minutes puis remuer la farce dans la plaque et fumer encore 20 minutes). Une fois bien fumés, mettre les pieds dans une poche à douille et garder au chaud. Pocher les pieds, encore chauds, dans des moules à dôme de 3,5cm de diamètre et 1,5cm de

Les Petites Affiches de Vaucluse depuis 1839

Ecrit par le 19 avril 2025

hauteur. Lisser les moules à la spatule et faire figer en cellule pendant 10/15min. Démouler et garder au frais.

Gnocchis

– Pulpe de pommes de terre 2kg
– Farine 00 (ou 45)
– 2 œufs
– Dômes de pieds

Cuir les pommes de terre entières dans l'eau frémissante salée, les éplucher et les passer au tamis pour obtenir une pulpe bien lisse, faire refroidir. Dans un batteur à l'aide d'une feuille, mélanger la pulpe de pommes de terre et les œufs. Une fois que les œufs ont été bien incorporés, ajouter la farine et laisser fraser juste le temps nécessaire à former la pâte (ne pas laisser pétrir trop long temps pour éviter que la pâte prenne du corps). Une fois que la pâte est bien homogène, la débarrasser. Étaler la pâte à gnocchi, entre deux feuilles de papier sulfurisé, en forme de rectangle. Sur le côté gauche du rectangle, disposer régulièrement les dômes de pieds en laissant un petit espace entre les uns et les autres. Recouvrir les pieds avec l'autre partie de la pâte et bien faire adhérer à la farce. À l'aide d'un emporte-pièce, obtenir des raviolis en forme de dôme sans rebord. Les blanchir dans de l'eau frémissante salée et garder au frigo.

Bisque

– Carcasse de crustacés 5kg
– 4 oignons
– 8 carottes
– Cèleri 3 branches
– 2 poireaux
– Cognac

Bien concasser les carcasses et les têtes des crustacés à l'aide d'un ciseau. Dans une plaque à rôtir, bien faire revenir les carcasses avec de l'huile. Ajouter la garniture aromatique. Faire bien caraméliser et déglacer au cognac. Une fois l'alcool évaporé et réduit, débarrasser dans une casserole, couvrir avec des glaçons et ajouter l'eau à hauteur. Mettre à feu doux et laisser réduire. Une fois bien réduit, passer la préparation au chinois et faire un remouillage. Faire réduire à nouveau, repasser au chinois et mélanger les deux sauces. Finir de réduire la sauce jusqu'à obtenir la texture et le gout souhaité.

Jus de maquereau

– Arêtes de maquereau
– Oignon
– Carottes
– Cèleri
– Poireaux

Les Petites Affiches de Vaucluse depuis 1839

Ecrit par le 19 avril 2025

Dans un rondo, faire bien colorer les arêtes de maquereau avec une goutte d'huile. Une fois bien caramélisé, ajouter la garniture aromatique et faire suer. Déglacer avec des glaçons et bien récupérer tous les sucres caramélisés sur le fond du rondo. Couvrir à hauteur avec eau et glaçon puis laisser cuire à feu doux. Une fois bien réduit, passer au chinois et faire refroidir. Dégraisser, puis finir de réduire jusqu'à obtenir le gout souhaité. Rectifier l'assaisonnement. Garder au frais.

Sauce crustacés agneau

– Bisque 50gr
– Jus de maquereau 380gr
– Jus d'agneau 200gr
– Beurre

Mélanger la bisque, le jus de maquereau et le jus d'agneau puis monter la sauce obtenue au beurre.

Dentelle noire

– Huile d'olive 150gr
– Farine 45 50gr
– Encre de seiche 4gr
– Eau 200gr

Mélanger tous les éléments à l'aide d'un fouet ou d'un mixeur plongeant. Laisser reposer l'appareil 30min au frigo puis le cuir à la poêle très chaude (comme une crêpe) jusqu'à quand la tuile ne devient pas croustillante. Le débarrasser sur un plateau et l'emporte-piecer, avant qu'elle refroidisse et qu'elle durcisse trop, de la taille souhaitée. Garder dans une boite bien fermée.

Finition

À l'envoi, repasser les gnocchis dans l'eau frémissante salée pour les remettre en température. Les égoutter et les glacer à la poêle avec la sauce. Débarrasser les gnocchis sur un petit plateau et les assaisonner avec une râpée de zeste d'orange, la sarriette hachée et la fleur de sel. Les dresser au centre d'une assiette creuse et les saucer avec leur glaçage. Terminer le plat avec les dentelles à l'encre de seiche.

Les Petites Affiches de Vaucluse depuis 1839
Pour toujours en savoir plus, lisez **www.echodumardi.com**, le seul média économique 100% Vaucluse habilité à publier les annonces légales, les appels d'offres et les ventes aux enchères !

Les Petites Affiches de Vaucluse depuis 1839

Ecrit par le 19 avril 2025

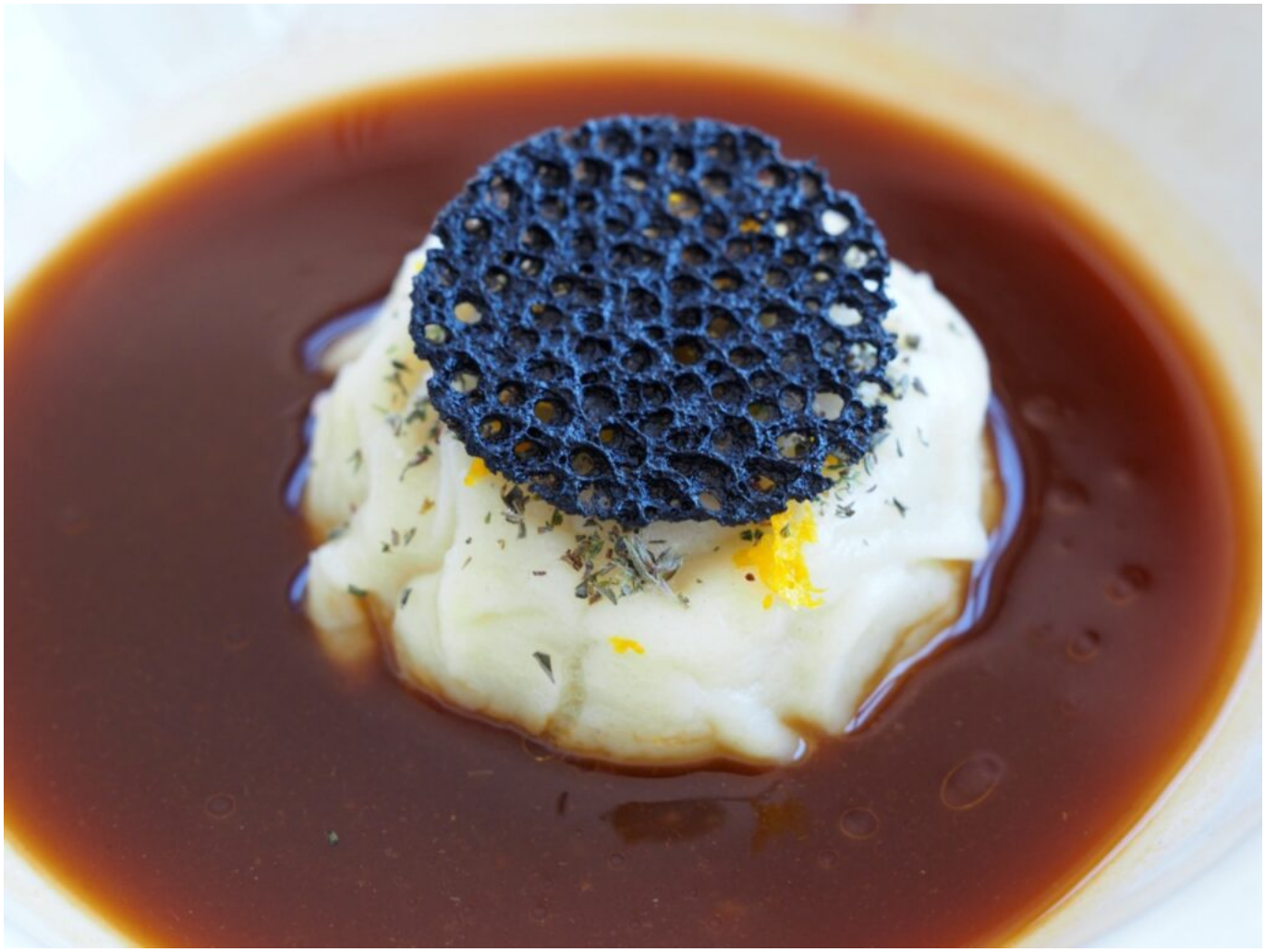

DR

Palais des papes : dîner à l’aveugle au profit des chiens guides de la Fondation Gaillanne

Pour toujours en savoir plus, lisez **www.echodumardi.com**, le seul média économique 100% Vaucluse habilité à publier les annonces légales, les appels d'offres et les ventes aux enchères !

Les Petites Affiches de Vaucluse depuis 1839

Ecrit par le 19 avril 2025

Il ne reste plus que quelques places pour participer au voyage sensoriel gastronomique concocté par le chef étoilé vauclusien Xavier Mathieu au profit de la Fondation Gaillanne. Un événement caritatif qui se tiendra au palais des papes à Avignon destiné à financer la seule école en Europe à éduquer et offrir des chiens guides aux enfants aveugles et malvoyants.

La Fondation Frédéric Gaillanne organise un repas gastronomique à l'aveugle afin de financer l'école fondée à l'Isle-sur-la-Sorgue en 2008. Cette dernière confie des bébés-chiens à une famille d'accueil, afin de les éduquer pendant 6 à 8 mois dans l'école de l'Isle, avant de les offrir gratuitement aux enfants à partir de 12 ans.
Unique établissement en Europe à éduquer et offrir des chiens guides aux enfants aveugles et malvoyants, la Fondation promet pour l'occasion une expérience gustative hors norme qui vous permettra de mobiliser vos sens de manière différente tout en sensibilisant vos amis, collaborateurs, clients et partenaires au handicap visuel.
Que sentez- vous ? Où sont vos couverts ? Quelles sont les saveurs et les émotions que vous ressentez ? Tant de questions qui seront soulevées lors de ce dîner inédit.

Les Petites Affiches de Vaucluse depuis 1839

Ecrit par le 19 avril 2025

La Fondation Gaillanne est la seule école d'Europe à éduquer et offrir des chiens guides aux enfants aveugles et malvoyants.© Fondation Frederic Gaillanne

Un voyage gastronomique sur les 5 continents
Confectionné par Xavier Mathieu, le chef vauclusien de l'établissement étoilé Le Phébus à Joucas, cette expérience sensorielle vous invite à voyage gastronomique unique parcourant les cinq continents. Le menu, comprenant mets & vins, est préparé en collaboration avec le traiteur de Monteux Brunet Frères. Et pour garder les effets d'une surprise sensorielle à chaque bouchée le menu est gardé secret jusqu'au dernier moment.

> « L'objectif est d'accroître le nombre de chiens remis gratuitement à des jeunes de 12 à 18 ans atteints de cécité ou de déficience visuelle. »

Le QR code pour accéder aux réservations.

100% des dons destinés à l'éducation des chiens pour les enfants
Pour cet événement caritatif 'dans le noir' avec les yeux bandés, la Fondation Gaillanne rappelle que la réservation est partiellement éligible à la déduction d'impôts, à hauteur de 60% de l'impôt sur les

Les Petites Affiches de Vaucluse depuis 1839

Ecrit par le 19 avril 2025

sociétés ou 66% de l'impôt sur le revenu.
« 100% des dons recueillis lors de cette soirée seront affectés à l'éducation et au suivi des chiens guides pour les enfants, poursuit l'école vauclusienne reconnue d'utilité publique depuis 2014. L'objectif est d'accroître le nombre de chiens remis gratuitement à des jeunes de 12 à 18 ans atteints de cécité ou de déficience visuelle, avec des bénéfices attendus tels qu'une meilleure autonomie, une fluidité dans les déplacements, un vecteur de lien social en dehors du cercle familial et un bien-être incomparable. Avec l'organisation de ce dîner gastronomique dans le noir, la Fondation fait appel à votre générosité pour faire vivre le projet et illuminer les pas d'autres enfants aveugles. »

Renseignements et inscriptions sur https://www.helloasso.com/associations/fondation-frederic-gaillanne/evenements/diner-gastronomique-dans-le-noir
Jeudi 16 novembre. 19h. Palais des Papes. Avignon. 04 90 85 11 05. communication@fondationfg.org
Tarif* : Place individuelle : 180€ – Table de 10 convives : 1 800€

L'écho du mardi
Les Petites Affiches de Vaucluse depuis 1839

Ecrit par le 19 avril 2025

Les Petites Affiches de Vaucluse depuis 1839

Ecrit par le 19 avril 2025

**La réservation est éligible dans son intégralité à la défiscalisation de l'impôt sur les sociétés ou de l'impôt sur le revenu.*

La recette de pintade aux raisins du chef Xavier Mathieu

Xavier Mathieu est le propriétaire et chef étoilé de l'établissement Le Phébus & Spa à Joucas. Pour régaler vos papilles et celles de vos proches, il vous dévoile sa recette de pintade aux raisins.

Éléments principaux

Pintade fermière
Feuilles de vigne fraîches
Sel & poivre
Désosser la pintade en enlevant aussi les ailes dans le suprême et garder les filets au frais. Pour les

Les Petites Affiches de Vaucluse depuis 1839

Ecrit par le 19 avril 2025

cuisses, enlevez les os et les tendons durs, les assaisonner et les rouler dans des feuilles de vigne légèrement blanchies et séchées pour former un ballotin. Mettre les ballotins sous vide et les cuire au thermoplongeur à 72° pendant 8h.

Chutney de raisins

– Raisins blancs sans pépin 1kg
– Poivrons jaunes 500gr
– Oignons 200gr
– Pommes jaunes 600gr
– Verjus réduit 250 gr
– Vinaigre de riz
– Vinaigre pomme balsamique
Faire suer l'oignon puis ajouter le poivron jaune ciselé. Faire bien suer puis ajouter les raisins, et les pommes pelées coupées en brunoise. Cuire à feu doux, comme une confiture. En fin de cuisson, ajouter les vinaigres et le verjus. Mixer à l'aide d'un thermomix 1/5 du chutney pour après le réincorporer dans le reste. Garder au chaud.

Jus de veau

– Os de veau 5kg
– 3 oignons
– 10 carottes
– 1/2 céleri branche
– 3 poireaux
– Vin blanc
Caraméliser au four les os de veau sur une plaque. Dans une marmite, faire suer toute la garniture aromatique. Une fois bien rôtis, débarrasser les os dans la marmite avec la garniture. Dégraisser la plaque et la déglacer au vin blanc pour récupérer les sucs de la viande.
Les débarrasser dans la même marmite. Allumer le feu à fond et déglacer au vin blanc. Couvrir tous les éléments avec des glaçons et de l'eau froide. Laisser réduire jusqu'à obtenir un jus. Refroidir, dégraisser et garder au frigo.

Sauce au Beaumes-de-Venise

– Miel
– Badiane
– Verjus 1L
– Beaumes-de-Venise 2L
– Jus de veau
Dans une casserole, caraméliser légèrement le miel avec la badiane. Déglacer au verjus puis ajouter le Beaumes-de-Venise et laisser réduire à glace. Verser le jus de veau et laisser réduire jusqu'à obtenir la texture souhaitée.

Les Petites Affiches de Vaucluse depuis 1839
Pour toujours en savoir plus, lisez **www.echodumardi.com**, le seul média économique 100% Vaucluse habilité à publier les annonces légales, les appels d'offres et les ventes aux enchères !

Les Petites Affiches de Vaucluse depuis 1839

Ecrit par le 19 avril 2025

Pommes fondantes

– Pommes de terre ratte
– Huile d’olive
– Crème
– Sel
Cuire les pommes de terre rattes à la vapeur puis les éplucher pendant qu’elles sont encore chaudes. Les mixer au thermomix avec de la crème jusqu’à obtenir une pâte collante puis monter la préparation à l’huile d’olive. Assaisonner avec le sel. Garder au chaud.

Crumble

– Gratton de canard 200gr
– Oignon frite 60 gr
– Chips de pomme de terre 150 gr
Mixer tous les ingrédients au thermomix jusqu’à obtenir un crumble.

Éléments complémentaires

– Raisin blancs sans pépin
– Atsina cress
Couper les raisins en 2.

Finitions

Rôtir le filet du côté de la peau en partant d’une poêle froide. Enlever la graisse et marquer légèrement le filet côté chair. Couper à moitié la cuisse de pintade et la dresser sur une petite assiette creuse, napper avec la sauce, ajouter à côté 4 raisins coupés en 2 et mettre le crumble au-dessus. Poser le filet coupé dans une assiette plate, avec une quenelle de chutney de raisins à côté et un 1/2 raisin glacé dans sa sauce. Terminer le filet avec du beurre clarifié et de la fleur de sel. Poser un atsina cress sur le chutney. Servir avec un ramequin de pomme fondante et un saucier de sauce aux raisins à côté.

Les Petites Affiches de Vaucluse depuis 1839
Pour toujours en savoir plus, lisez **www.echodumardi.com**, le seul média économique 100% Vaucluse habilité à publier les annonces légales, les appels d'offres et les ventes aux enchères !

Les Petites Affiches de Vaucluse depuis 1839

Ecrit par le 19 avril 2025

-

Pour toujours en savoir plus, lisez **www.echodumardi.com**, le seul média économique 100% Vaucluse habilité à publier les annonces légales, les appels d'offres et les ventes aux enchères !

Les Petites Affiches de Vaucluse depuis 1839

Ecrit par le 19 avril 2025

-

DR

Le Phébus : 40 ans d’excellence avec le chef étoilé Xavier Mathieu à Joucas

Pour toujours en savoir plus, lisez **www.echodumardi.com**, le seul média économique 100% Vaucluse habilité à publier les annonces légales, les appels d'offres et les ventes aux enchères !

Les Petites Affiches de Vaucluse depuis 1839

Ecrit par le 19 avril 2025

A l'occasion de son 40e anniversaire, le Phébus du chef Xavier Mathieu à Joucas, propose une garden party ce dimanche 3 septembre ainsi que plusieurs autres grands rendez-vous gastronomiques débutant dès ce vendredi 1er septembre.

Après avoir déjà commencé à célébrer le 40e anniversaire de la création du restaurant Le Phébus à Joucas au printemps dernier, l'établissement étoilé du chef vauclusien Xavier Mathieu propose de nouvelles festivités ce week-end avec en point d'orgue une 'Garden party'. Au programme de ce festival de l'épucurien, qui se déroulera dimanche de 3 septembre de 12h à 18h en partenariat avec www.l-epicurien.fr au sein de l'hôtel-Spa, une balade gourmande dans le domaine à la rencontre de producteurs et de vignerons partenaires du Phébus. A voir également, les démonstrations de cuisine de chefs maîtres cuisiniers de France, un défilé de mode, des spectacles de magie, des performances artistiques, un spectacle cabaret, présentation de voitures, live painting, groupe musical…

Pour toujours en savoir plus, lisez **www.echodumardi.com**, le seul média économique 100% Vaucluse habilité à publier les annonces légales, les appels d'offres et les ventes aux enchères !

Les Petites Affiches de Vaucluse depuis 1839

Ecrit par le 19 avril 2025

Cuisson en toute convivialité autour du brasero du Phébus à Joucas.

Côté gastro, cette journée sera aussi l'occasion de dégustations salées, d'animations culinaires, de 'partage gourmand', d'un repas assis autour de la fontaine et de la piscine, d'une farandole de desserts ainsi que d'une pièce montée réalisée par Philippe Parc (meilleur ouvrier de France Pâtissier). Dégustations sucrées et accords de vins et liqueurs, cafés et chocolats compléteront ce moment d'excellence où le blanc sera le 'dress code' de la journée (100€ par personne). Une journée qui s'achèvera avec le tirage au sort d'une grande tombola d'anniversaire '40 ans, 40 lots.'

Lire également : « Joucas : le chef étoilé Xavier Mathieu célèbre les 40 ans du Phébus »

10 mains de MOF

Auparavant, cette journée sera précédée le samedi 2 septembre par un 'Dîner d'Epicure' à 10 mains avec les meilleurs ouvriers de France. Après un champagne et un 'live cooking' d'accueil de Xavier Mathieu,

Les Petites Affiches de Vaucluse depuis 1839

Ecrit par le 19 avril 2025

Philippe Joannès (MOF Cuisinier 2000 'Société des Bains de Mer' à Monte-Carlo) sera ensuite à la manœuvre en proposant un 'Minute de rouget de Méditerranée, cromesti de pomme douce à l'anchois, cristalline de pissaladière tomate basilic'.
Suivra après Christian Têtedoie (MOF Cuisinier 1996 'Têtedoie' à Lyon) avec 'Le homard bleu Breton et tête de veau, pomme de terre et gribiche à l'estragon', son plat signature depuis 1987, Serge Chenet (MOF Cuisinier 1993 'Entre Vigne & Garrigue' à Pujaut) avec une 'Poitrine de pigeonneau des Corbières et céleri boudin d'abattis et mangue rôtie, jus aux fines épices', une sélection de fromage de France (Vache – Brebis – Chêvre) de Josiane Déal (MOF Fromager 'Lou Canestéou' à Vaison-la-Romaine) avant de terminer avec une 'Truffe de Poire aux agrumes et Chocolat' de Jean-Christophe Vitte (MOF glacier 2015 & Champion du monde des desserts).

A droite, le chef étoilé depuis 2001 Xavier Mathieu.

Menu signature du chef étoilé vauclusien
Au programme également, le menu signature de Xavier Mathieu à l'occasion des 40 ans du Phébus proposé ce vendredi 1er septembre. Au menu : Soupe au pistou. Tomates, haricots, ail et basilic… (tradition de la maison), Chimichurri de taureau de Camargue. Retour du désert de sel, La morue aux poireaux comme le faisait Mémé Rose, Tranche de courge confite et rôtie au romarin, Riz noir de Camargue soufflé au raifort et piment d'Espelette, Shooter de pression glacée d'absinthe des Alpes de

Les Petites Affiches de Vaucluse depuis 1839
Pour toujours en savoir plus, lisez **www.echodumardi.com**, le seul média économique 100% Vaucluse habilité à publier les annonces légales, les appels d'offres et les ventes aux enchères !

Les Petites Affiches de Vaucluse depuis 1839

Ecrit par le 19 avril 2025

Haute Provence, Daube de boeuf à l'Avignonnaise, Carottes rôties en purée et en salade à la coriandre, Fenouil de nos jardins de différentes manières et, pour finir, Curry jaune de coco aux chocolats grands crus, Le tout accompagné par la sélection de vins du sommelier.

L.G.

Le Phébus.
220, route de Murs. Joucas.www.lephebus.com. 04 90 05 78 83. lephebus@lephebus.com
Dimanche 3 septembre.
Garden Party. De 12h à 18h. Journée : 100€ par personne. Dress code : blanc.
Samedi 2 septembre.
Dîner d'Epicure. Menu en 5 services et 5 vins : 300€ par personne (vins compris).
Vendredi 1er septembre.
Menu signature 40 ans du Phébus. Menu à 220€ par personne (vins compris).