Les Petites Affiches de Vaucluse depuis 1839

Ecrit par le 2 avril 2025

Grand Delta Habitat souhaite « s'intégrer dans la vie cavaillonnaise »

Ce mercredi 26 mars, la coopérative de logements sociaux Grand Delta Habitat a inauguré sa nouvelle agence située sur le Cours Gambetta à Cavaillon. Cette inauguration a suivi une visite de chantier des deux tours du quartier Docteur Ayme, qui sont en cours de démolition.

Depuis plusieurs années, la Ville de Cavaillon œuvre à améliorer le cadre de vie des habitants des quartiers Docteur Ayme, Condamines I et III ainsi que Saint-Martin. Plusieurs actions ont d'ores et déjà été menées, dont la réhabilitation de 341 logements et la démolition de 49 logements, marquant le début

Les Petites Affiches de Vaucluse depuis 1839

Ecrit par le 2 avril 2025

de cette transformation. Aujourd'hui la métamorphose se poursuit avec la démolition de 112 logements répartis dans les deux tours situés au cœur du quartier Docteur Ayme, la Tour N et la Tour D. « Les tours devraient être complètement déconstruites au cours du premier semestre de 2026 », explique Gérard Daudet, maire de Cavaillon.

Un chantier colossal au milieu des habitations qui demande expertise et minutie de la part des différents acteurs qui travaillent sur le projet, le tout orchestré par Grand Delta Habitat qui est le maître d'ouvrage. Pour le moment, c'est la Tour N qui voit ses étages disparaitre petit à petit, s'ensuivra la Tour D. Les deux tours comptent chacune 56 logements répartis sur 14 étages. Des travaux d'envergure dont le coût prévisionnel s'élève à 7,5M€. En parallèle du chantier, la coopérative de logements sociaux assure aussi un accompagnement personnalisé pour le relogement des habitants des tours, et ce, dans des « logements dignes », insiste Gérard Daudet.

Les Petites Affiches de Vaucluse depuis 1839

Ecrit par le 2 avril 2025

La Tour N vue depuis le 12e étage de la Tour D.

Les Petites Affiches de Vaucluse depuis 1839

Ecrit par le 2 avril 2025

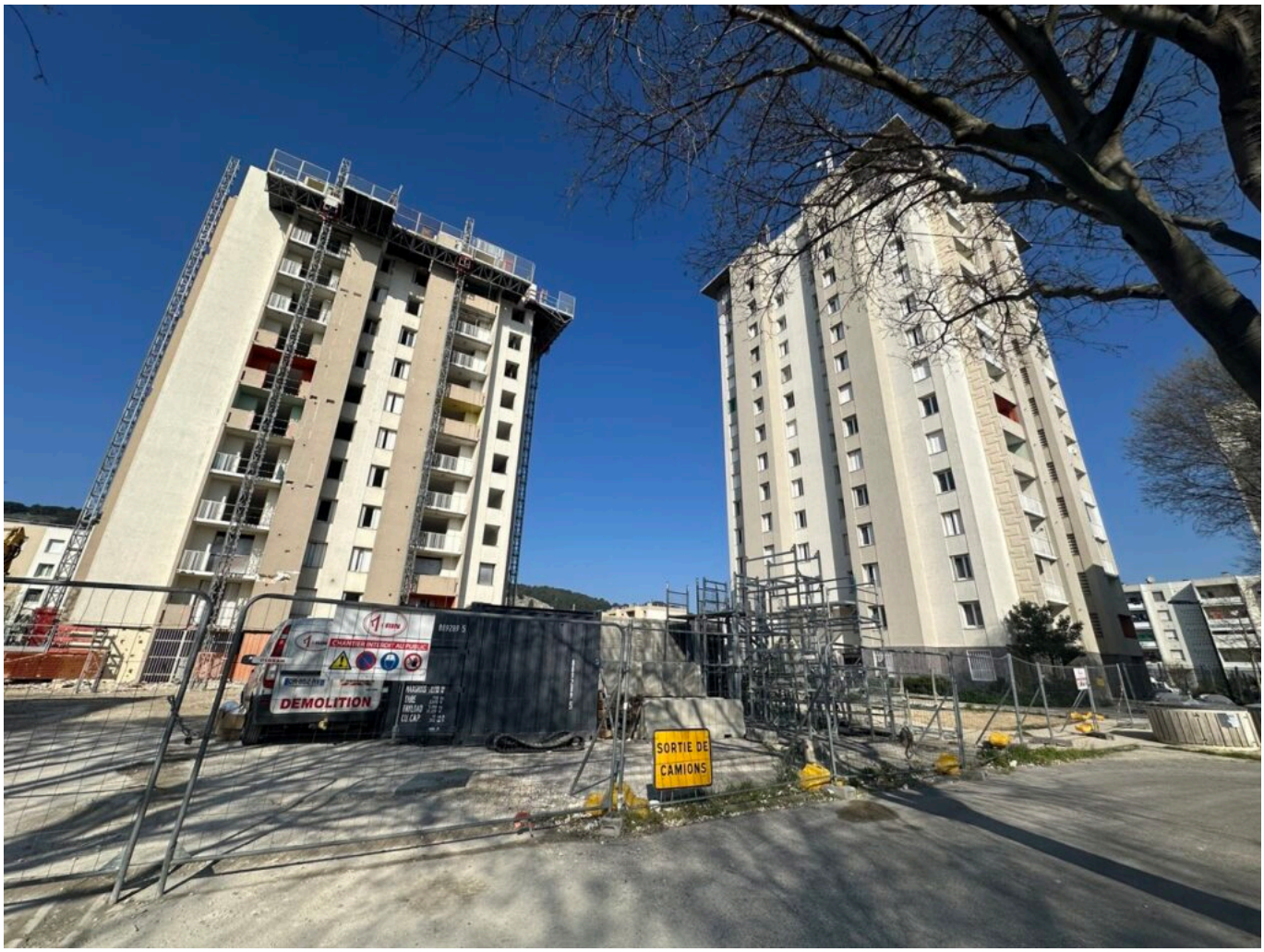

©Vanessa Arnal / L'Echo du Mardi

Cavaillon, un renouvellement urbain

Si la démolition des deux tours de Docteur Ayme va clarifier de façon significative le paysage cavaillonnais, c'est en réalité toute une opération de renouvellement urbain qu'a engagé la Ville de Cavaillon, accompagnée de Grand Delta Habitat, avec la modernisation des quartiers Docteur Ayme, Condamines I et III, et Saint-Martin. L'objectif est de favoriser l'ouverture de ces derniers et leur intégration dans la ville, tout en garantissant une amélioration pérenne du cadre de vie de leurs habitants.

> « L'extension verticale des villes n'est plus une bonne idée de nos jours. »

Les Petites Affiches de Vaucluse depuis 1839

Ecrit par le 2 avril 2025

> *Sébastien Maggi, sous-préfet de Vaucluse*

Grand Delta Habitat a donc procédé à la démolition de 276 logements locatifs sociaux, dont des bâtiments situés sur Dr Ayme et Saint-Martin, la reconstitution de 276 logements répartis entre Cavaillon (70%) et les communes voisines de Cheval-Blanc, Robion et Lauris, ainsi que la réhabilitation et la résidentialisation de 770 logements, avec une mise aux normes énergétiques BBC 2009 permettant une réduction significative des charges énergétiques des locataires. « 70% des travaux ont été réalisés par des entreprises vauclusiennes, ajoute Michel Gontard, président de Grand Delta Habitat, on est attachés à faire vivre le territoire. » Le projet total représente un investissement d'environ 30M€. « On se rend compte que l'extension verticale des villes n'est pas forcément une bonne idée comme on le pensait il y a quelques décennies, que ce soit pour le cadre de vie des habitants, l'intervention des forces de l'ordre, mais aussi celle des secours », affirme Sébastien Maggi, sous-préfet de Vaucluse.

Une nouvelle agence pour Grand Delta Habitat

Avec toutes les actions entreprises sur le territoire de Cavaillon, il faisait sens pour Grand Delta Habitat d'y implanter sa nouvelle agence, qui a été inaugurée ce mercredi 26 mars. Idéalement située sur le Cours Gambetta, l'agence promet un service de proximité, un bel accueil pour les locataires, les partenaires, mais aussi les salariés, et garantit l'image de marque de la coopérative. « Nous sommes attachés à donner une image du logement social qui n'est pas celle qui est véhiculée dans les mémoires », insiste Michel Gontard.

> « On a pour objectif que cette nouvelle agence s'intègre parfaitement dans la vie cavaillonnaise. »
>
> *Michel Gontard, président de Grand Delta Habitat*

L'agence, qui compte 25 salariés, dispose de bureaux en open space modulable pouvant accueillir jusqu'à 4 collaborateurs, de box individuels conçus pour des échanges nécessitant plus de confidentialité, d'espaces de commodité adaptés aux besoins des équipes, d'une grande salle de réunion pouvant recevoir jusqu'à 20 personnes et d'un espace cuisine convivial. Cette nouvelle agence représente un investissement de 1,8M€ pour Grand Delta Habitat qui est aujourd'hui doté de 15 agences de proximité.

Les Petites Affiches de Vaucluse depuis 1839

Ecrit par le 2 avril 2025

©Vanessa Arnal / L'Echo du Mardi

Grand Delta Habitat, un nouveau site Internet, pour une navigation plus fluide et intuitive

Les Petites Affiches de Vaucluse depuis 1839

Ecrit par le 2 avril 2025

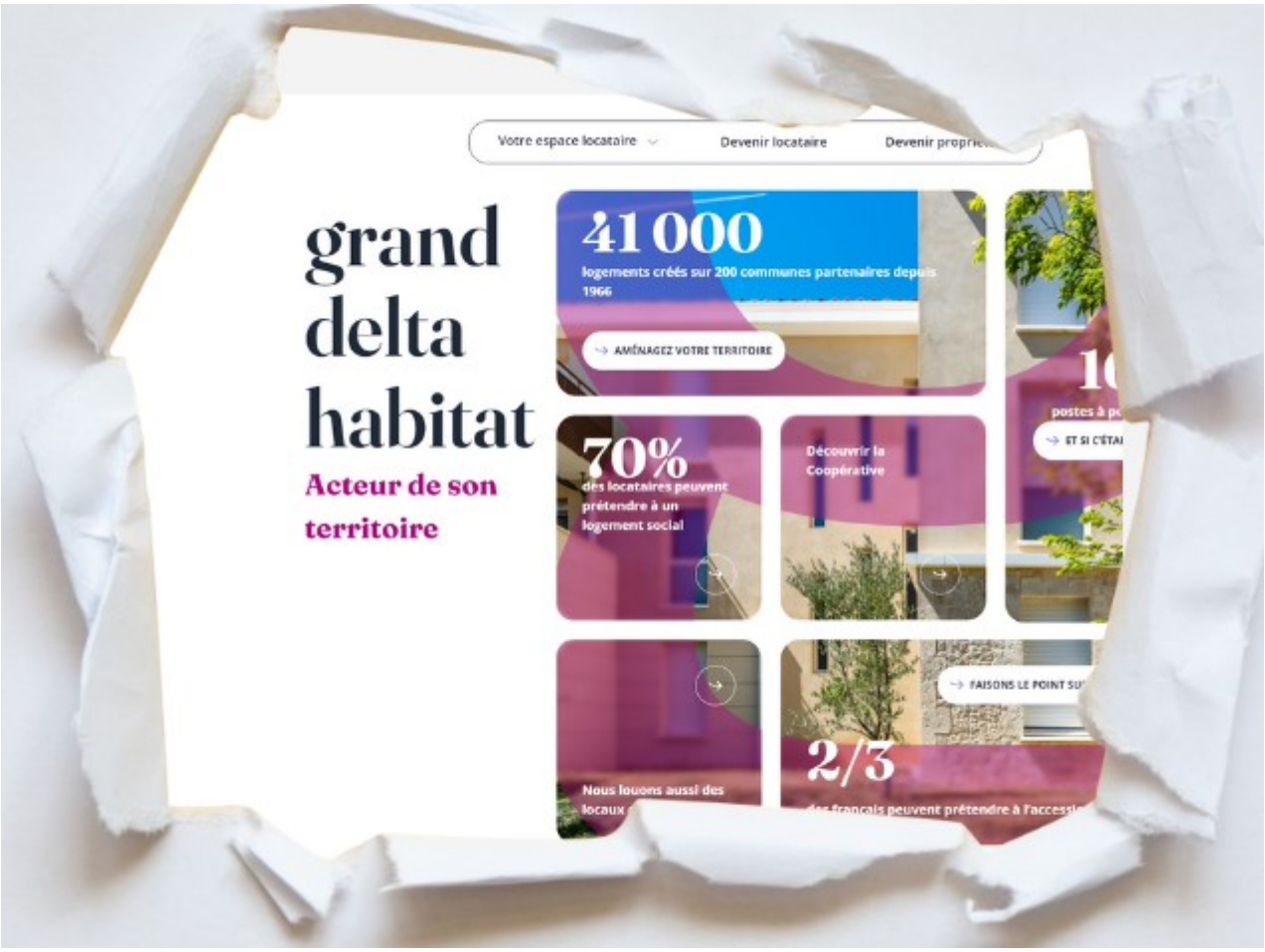

Grand Delta Habitat, aménageur, bailleur social et de logements intermédiaires, a modernisé son site Internet pour en améliorer l'expérience utilisateur, notamment avec des parcours personnalisés et une information claire à destination des différents besoin en information des utilisateurs.

Le site décline les différents champs d'intervention de la coopérative du logement, notamment lorsqu'il s'agit d'une recherche d'habitat, en location sociale ou intermédiaire, ou pour un projet d'accession à la propriété. Concernant l'accession, la coopérative expose les différents dispositifs que sont le PSLA (Prêt social location accession) et le BRS (Bail réel solidaire) pour franchir le cap de l'achat de sa demeure en toute sérénité.

L'intelligence artificielle en action

Déjà locataire ? L'espace en ligne offre des services pratiques et des réponses immédiates aux questions courantes. Acteur du foncier, institutionnel ou partenaire ? Des informations évoquent le parcours du bailleur social et son champ d'actions. Recherche d'un local commercial, d'un parking ou d'un terrain à bâtir? Une interface intuitive dirige l'internaute vers les offres disponibles. Enfin, les candidats à

Ecrit par le 2 avril 2025

l'emploi, les fournisseurs et les journalistes disposent d'un accès simplifié aux ressources et aux contacts dédiés.

Interactions et pertinence
La navigation est optimisée par profil, pour un accès rapide aux informations pertinentes.Des cartes géographiques interactives proposent d'explorer les offres de résidences, parkings et locaux commerciaux. L'espace locataire a été simplifié. Un accès aux projets et aux actualités permet aux partenaires et media d'être renseignés.

En savoir plus
Grand Delta Habitat accompagne depuis près de 60 ans les collectivités et habitants dans leur parcours résidentiel dans une offre globale : location sociale et intermédiaire, accession à la propriété, terrains à bâtir, gestion de syndic, reconquête des centres villes, réhabilitation, démolition et reconstruction. La coopérative intervient en région Sud-Paca. Le nouveau site Internet ici.

Grand Delta Habitat, toujours un coup d'avance

Les Petites Affiches de Vaucluse depuis 1839

Ecrit par le 2 avril 2025

Mais comment la petite 'Société coopérative d'habitations à loyer modéré de Vaucluse', créée en 1954 pour répondre au besoin en logements du Vaucluse, dénommée Vaucluse logement en 1966 est-elle devenue Grand Delta Habitat ?

Comment est-elle passée de 4 500 logements à 41 000 presque 71 ans –officiellement 59 ans- plus tard ? Sans doute par la ferveur de ses présidents successifs habités par une idée fixe : Que chacun puisse bénéficier d'un toit, première garantie pour la personne logée, de pouvoir exister, de construire un avenir et de faire société. En termes clairs ? Des hommes et des équipes de premier plan pour combattre les inégalités.

Pourtant cette idée de logement pour tous,
du logement social au logement intermédiaire a fui les préoccupations étatiques depuis plusieurs décennies. En cause ? La flambée des prix de l'immobilier multipliés par deux en 20 ans ; Le manque d'offre de logements abordables ; Une démographie croissante assortie d'une diminution du nombre de

Les Petites Affiches de Vaucluse depuis 1839

Ecrit par le 2 avril 2025

personnes par foyer –célibataires avec enfants- et seniors ; Des parcours de vie professionnels accidentés ; La rareté du foncier ; L'absence de constructions neuves et de constructions de logements sociaux ; La hausse des matériaux et une augmentation croissante de logements inoccupés propriétés de personnes modestes en incapacité de réaliser des travaux et/ou de DPE –Diagnostics de performance énergétique- peu voire pas du tout favorables…

Grand Delta Habitat a reçu le Trophée régional du Renouvellement urbain 2024.
Copyright MMH

Comment agir face à la pénurie de logements ?
Tout d'abord en dialoguant avec les collectivités et c'est sans doute là, la grande force de GDH qui, de tout temps, a su négocier et surtout convaincre petites comme grandes collectivités territoriales avec un argument imparable, resté inchangé avec les décennies : 'Un territoire qui vit et se développe est un territoire qui propose des solutions à ses habitants dont, au premier chef, celle d'acquérir ou de louer un logement de qualité, confortable et sobre en énergie dans un environnement vert, paisible et serein où

Les Petites Affiches de Vaucluse depuis 1839

Ecrit par le 2 avril 2025

l'on peut aussi se nourrir, se soigner, étudier, se former, pratiquer du sport et accéder à la culture, et plutôt dans une ville à taille humaine ou en secteur rural…'

Le logement pour tous et maintien de la mixité sociale
Avec une option de taille, sans doute encore une équation difficilement réalisable : le logement pour tous, des foyers les plus modestes, à ceux des travailleurs qui, aujourd'hui, peinent à trouver des logements intermédiaires car leurs revenus sont tout juste au-dessus des critères requis pour le logement social. Sans logements à proposer, ces familles de la classe moyenne renoncent à des postes, à la mobilité, faute de pouvoir se loger. Et cela a un impact considérable sur le territoire si celui-ci devient en incapacité de maintenir ou développer une diversité de profils d'habitants, la fameuse mixité sociale.

Dans le vif du sujet
Michel Gontard, président de Grand Delta Habitat a ainsi présenté ses vœux au Parc des expositions d'Avignon devant plus de 300 personnes. Dans son discours ? Bien sûr le bilan 2024 de la coopérative et les perspectives 2025. La coopérative, dont les logements sont historiquement basés en Vaucluse continue sa progression dans le Sud de la France, gagnant le Gard, les Bouches-du-Rhône, le Var et les Alpes Maritimes, collaborant avec plus de 200 communes tant en secteurs urbain que rural. Son parc immobilier se monte à 41 000 logements pour 101 076 résidents.

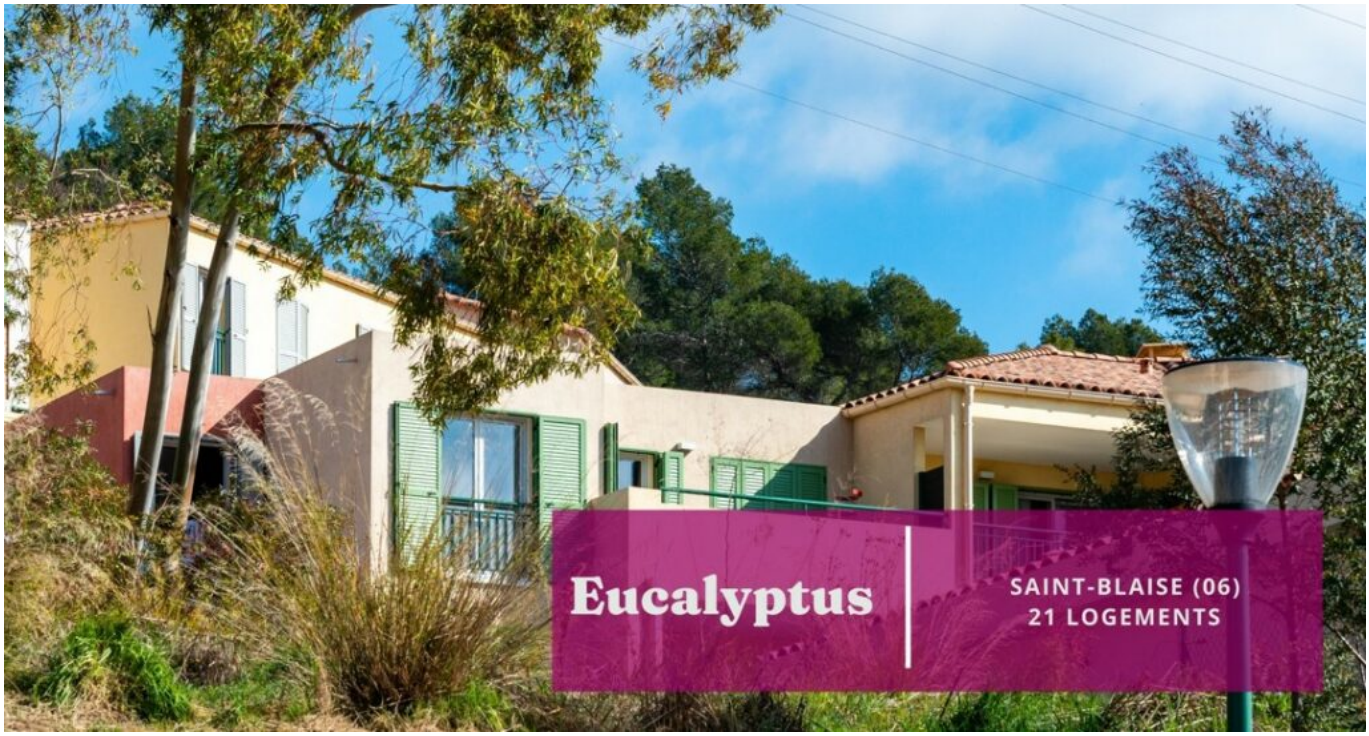

Copyright GDH

En 2024, la coopérative a livré 678 nouveaux logements
Son crédo ? Favoriser le parcours résidentiel en location sociale dévolue aux ménages, familles

Les Petites Affiches de Vaucluse depuis 1839

Ecrit par le 2 avril 2025

monoparentales, seniors et personnes à mobilité réduite. La structure vise de plus en plus le logement intermédiaire afin que les salariés puissent être logés, particulièrement en secteurs tendus comme c'est notamment le cas dans les départements des Alpes-Maritimes et du Var avec le personnel infirmier. GDH promeut aussi l'accession à la propriété à destination des primo-accédants, des ménages modestes et intermédiaires via des terrains à bâtir viabilisés et libres de choix constructeur ou encore des villas déjà construites. Le bailleur social s'est également positionné en gestion de syndic de copropriétés.

Acquisitions et travaux en cours

En 2024, GDH a acquis, rénové et géré 1 452 nouveaux logements. Près de 1 043 autres logements ont été revus pour gagner en performance énergétique. Les travaux de l'expérimentation très attendue de 6 villas autonomes et durables 'Seul sur Mars' à l'Isle-sur-la-Sorgue, ont commencé. «Si le coût de l'opération est élevé, le logement social a toujours été un précurseur de l'innovation en matière d'habitat» s'est plu à rappeler Michel Gontard qui, par ailleurs, précise que «Toutes les nouvelles constructions répondent à un classement énergétique –DPE- A ou B**,** à loyers maîtrisés et pouvant être adaptées aux personnes en situation de handicap.»

Pas de logements classés en dessous de D

En effet, d'ici 2028, aucun logement GDH ne sera classé en D. 1 043 logements ont ainsi été réhabilités en 2024 et 1 267 en cours de réhabilitation. Objectif ? Réduire les charges énergétiques. Une réalisation rendue possible via un important programme Anru (Agence nationale de rénovation urbaine). Axédia, filiale de Grand Delta Habitat, a ainsi mené une opération de réhabilitation importante à La résidence Croix Rouge à Orange pour un montant de 3,6M€. Des travaux de même facture ont actuellement lieu à Saint-Chamand, à Avignon, dans deux bâtiments totalisant 232 logements. La coopérative propose aux habitants, dans ce cadre, de visiter deux appartements témoins rénovés afin qu'ils puissent se projeter dans leur appartement remis à neuf.

Les Petites Affiches de Vaucluse depuis 1839

Ecrit par le 2 avril 2025

Copyright GDH

Deux chantiers en cours en Bail Réel Solidaire

«Le bail réel solidaire (BRS) est un nouveau dispositif d'accession à la propriété. Il permet à des ménages modestes de devenir propriétaires d'un logement neuf situé en zone tendue, et ce, à un prix abordable, a rappelé Michel Gontard. C'est une dissociation du foncier et du bâti, ce qui représente de 20 à 40% d'économie en fonction du secteur géographique. Deux chantiers BRS sont en cours à Ollioules (83) et à l'Isle-sur-la-Sorgue. Au chapitre des terrains viabilisés libres de constructeurs, la coopérative va proposer 8 terrains à Brignoles (83), 36 à Jonquières et 7 à Maussane-les-Alpilles ainsi que huit villas à Pertuis. Neuf appartements seront également proposés à Rochefort-du-Gard (30) et 10 à Draguignan (83).

Restauration des centres anciens

Ça a été le cas avec 'Le Centenaire' à Malaucène avec l'obtention d'une subvention Fonds vert de 742 000€ ; Docteur Medvekowski à la Tour d'Aigues, Côté colline à Loriol-du-Comtat avec 4 logements en acquisition- amélioration. L'ilot Dussaud & Conti à Courthézon avec 27 logements en acquisition-amélioration et, enfin, la livraison de 3 logements 'Les deux Clés' à Pernes-les-Fontaines.

Les Petites Affiches de Vaucluse depuis 1839

Ecrit par le 2 avril 2025

Copyright GDH

678 nouveaux logements
678 nouveaux logements sont entrés dans le parc du bailleur social ainsi que six nouvelles communes : Vallauris et Peymeinade dans les Alpes-Maritimes, Le Rove et Peynier dans les Bouches-du-Rhône, Puget-sur-Argens et Hyères dans le Var. Le 40 000e logement a été inauguré à la résidence Les Glycines, au Thor, en juin 2024.

‘**Laisser aller ce qui est derrière nous**‘
Le président Gontard a relevé «les affres de la concurrence en recherche de trésorerie ; les programmes de promoteurs qui ne verront pas le jour et dont 20% auraient été dévolus au logement social. La galaxie du bâtiment touchée depuis les architectes jusqu’aux cuisinistes, en passant par les notaires et agents immobiliers.»’

Confortation de la sécurité
«Nous avons fait poser 600 caméras dans nos résidences, dispositifs que nous pousserons à 800 et plus, a souligné Michel Gontard. Nous dialoguons actuellement avec les élus et les préfectures concernées, la Police et la Gendarmerie, sur la protection des espaces publics, immédiatement proches de nos résidences. De même, nous travaillons sur la résidentialisation des résidences qui sont des facteurs avérés de tranquillité et qui repoussent les phénomènes de narcotrafic avec ce que cela implique comme insécurité et danger. Une opération déjà menée à Nîmes avec le Mas Matthieu, qui a retrouvé sa sérénité. Nous avons conduit le même dispositif à Orange sur l’ensemble de la Croix rouge, et, il y a quelques années à la résidence du Lavarin, en plein cœur de Monclar à Avignon, où il n’y a plus de trafic. Dans ce cadre nous poursuivons la signature de convention avec la Justice, la Police et la Gendarmerie.»

Les Petites Affiches de Vaucluse depuis 1839

Ecrit par le 2 avril 2025

Plus de 300 personnes étaient présentes lors des vœux de GDH Copyright MMH

Fédération du BTP 84

«Le président Michel Gontard a remercié la Fédération du bâtiment et des travaux publics de Vaucluse, toutes les entreprises qui accompagnent les projets GDH et particulièrement l'entreprise Benedetti, la première en Vaucluse à consacrer un très important budget à l'insertion sociale sur les chantiers. Il a rappelé les 6 éditions de labellisation des entreprises partenaires -44 entreprises en 2024-, une reconnaissance de leur excellence, de la qualité du travail, des délais et coûts tenus.»

L'agence d'analyse financière Standard And Poor's

«Nous avons affermi notre note à la Banque de France et reçu notre évaluation de Standard and poor's (Ndlr : qui évalue la solvabilité des emprunteurs). Nous sommes crédités de la note A+ sur le long terme, et A1+ pour le court terme, ce qui est la meilleure note. Cela est le résultat du travail de tous nos collaborateurs et de la confiance que l'on nous témoigne. Nous avions entamé ce process sur les conseils de la Caisse d'Épargne, cela nous avait un peu effrayés mais aujourd'hui nous en sommes ravis.»

Les Petites Affiches de Vaucluse depuis 1839

Ecrit par le 2 avril 2025

Les chiffres clés 2025

Grand Delta Habitat réalise un chiffre d'affaires de 243M€ et un autofinancement de 22,7M€ ; Loge 101 076 personnes au sein de 41 000 habitations ; La coopérative a acquis 10 900 lots en gestion de copropriété ; S'est portée acquéreur, en 2024, de 1 452 logements ; En a livré l'an passé 678 ; a réalisé 151 ventes ; Accueille 652 collaborateurs ; Travaille en proximité de son parc et des locataires via ses 15 agences commerciales ; Détient un taux de recouvrement des loyers de 99,61% et détient 2,04% de logements vacants en travaux ou en cours de démolition.

Le patrimoine 2024 de GDH en détail

Grand Delta Habitat est présent dans 89 communes de Vaucluse avec 1 058 nouveaux habitats. Les Bouches-du-Rhône arrivent en 2e position avec 4 311 logements dans 40 communes avec 510 logements à venir. Le Gard prend la 3e position avec 3 326 logements dans 33 communes où 132 nouveaux logements sont programmés. Le Var propose 2 108 logements dans 22 communes où 1 004 logements sont à venir. Les Alpes-Maritimes accueillent 1 263 logements dans 12 communes avec 300 logements à venir. La Drôme accueille 248 logements dans 2 communes et, enfin les Alpes de Haute Provence avec 222 logements dans 2 communes et 24 logements à venir. La coopérative gère 41 000 logements dans 3 régions, 7 départements et 200 communes.

Les Petites Affiches de Vaucluse depuis 1839

Ecrit par le 2 avril 2025

Gilbert Marcelli président de la CCI de Vaucluse, Corinne Testud-Robert vice-présidente du département de Vaucluse, Michel Gontard président de GDH et Dominique Santoni présidente du Département de Vaucluse. Copyright MMH

Les réveils de l'Aurav, Réinventer l'habitat pour anticiper le vieillissement

Les Petites Affiches de Vaucluse depuis 1839

Ecrit par le 2 avril 2025

démographique

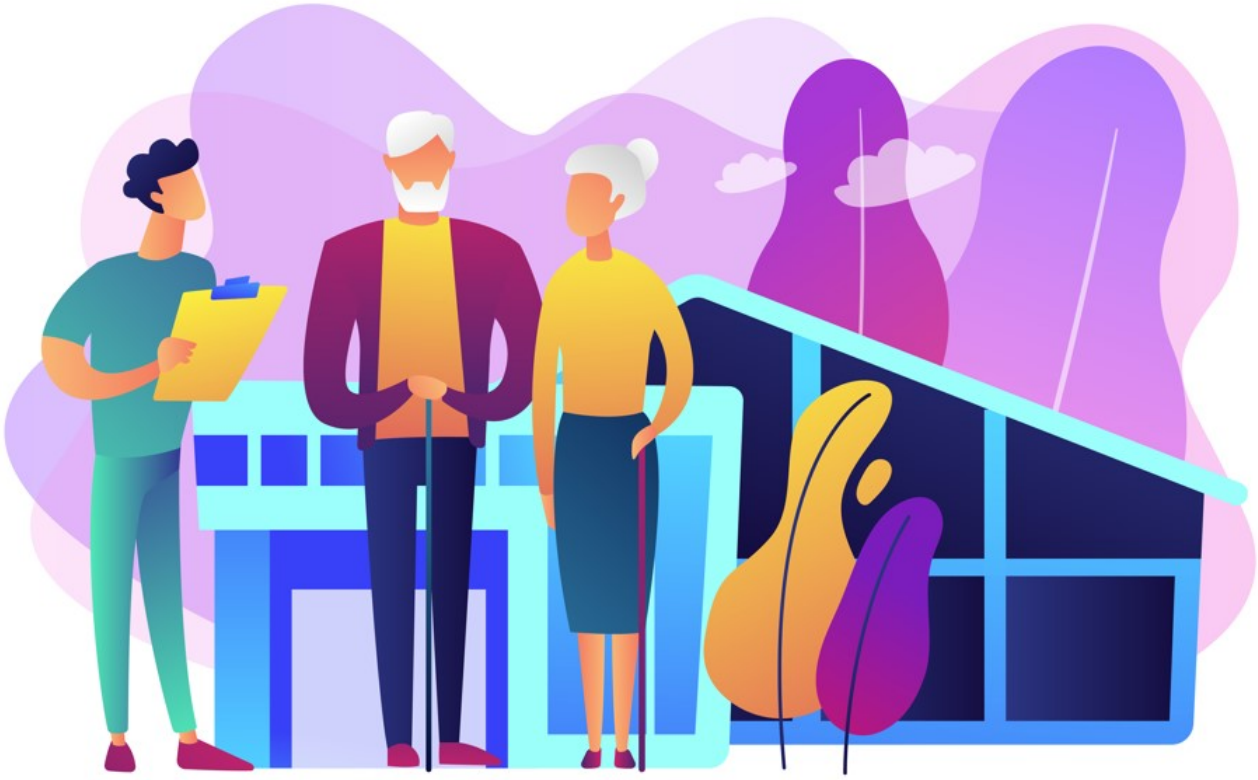

L'agence d'urbanisme Rhône Avignon Vaucluse organise un webinaire 'Réveil de l'Aurav', intitulé 'Logement et vieillissement, anticiper les enjeux du vieillissement démographique pour adapter et réinventer l'habitat.'

Celui-ci vise à faire le point et à échanger sur un sujet concernant l'aménagement des territoires ou le mode de vie de leurs habitants. Conçu dans un format court, il s'adresse aux élus, techniciens des collectivités et socio-professionnels.

Au programme
Présentation de la publication 'Logement et vieillissement en Vaucluse' par l'Aurav, avec la DDT (Direction départementale des territoires) et le Département de Vaucluse ; Témoignages de Carole Miroux (SOLiHA Vaucluse), et de Sébastien Makowski (Grand Delta Habitat). Lien de la visio ici.

Les infos pratiques

Les Petites Affiches de Vaucluse depuis 1839

Ecrit par le 2 avril 2025

Webinaire Réveil de l'Aurav intitulé 'Logement et vieillissement, anticiper les enjeux du vieillissement démographique pour adapter et réinventer l'habitat'. Jeudi 30 janvier, de 9h à 9h45. Inscription ici.

Orange, Réhabilitation de la Résidence de la Croix Rouge

La résidence de la Croix Rouge, située 11 et 13 rue Molière, à l'entrée Nord de la Ville d'Orange a été significativement réhabilitée. Une initiative de la Ville d'Orange et d'Axedia, filiale du bailleur social Grand Delta Habitat, le plus important opérateur de Vaucluse.

Les travaux ont consisté en l'amélioration de la performance énergétique des bâtiments de la résidence de la Croix Rouge avec l'isolation des façades, la réfection des toitures, l'installation de robinets thermostatiques, la création de locaux tampons et la mise en place de pompes à débit. Ces différents éléments devraient entrainer une réduction des charges de 20 à 60€ sur les factures énergétiques mensuelles.

Les Petites Affiches de Vaucluse depuis 1839

Ecrit par le 2 avril 2025

Pour toujours en savoir plus, lisez **www.echodumardi.com**, le seul média économique 100% Vaucluse habilité à publier les annonces légales, les appels d'offres et les ventes aux enchères !

Les Petites Affiches de Vaucluse depuis 1839

Ecrit par le 2 avril 2025

Résidence de la Croix Rouge Copyright GDH

L'Amélioration du cadre de vie s'est exercée via la rénovation des entrées, l'installation de vidéosurveillance, la création de nouvelles places de stationnement et le remplacement des portes palières.

La réhabilitation,
d'un montant de 3,6M€ a été réalisée sans entraîner de hausse de loyers. La Ville d'Orange ainsi que la Communauté de communes ont assuré la garantie d'emprunt respectivement à hauteur de 70% et 30%.

La gestion de la résidence
est assurée par l'agence de proximité d'Orange qui centralise la gestion de 3 000 logements sur 15 communes.

Résidence de la Croix Rouge Copyright GDH

L'inauguration
L'inauguration a eu lieu vendredi 5 juillet en présence de : Yann Bompard, Maire d'Orange et ses élus ; Michel Gontard Président Directeur Général d'Axédia et Président de Grand Delta Habitat ; Georges Lemaire, Directeur d'Axédia, les Administrateurs et des équipes de la Coopérative, ainsi que les locataires et les entreprises partenaires de l'opération.

Les Petites Affiches de Vaucluse depuis 1839

Ecrit par le 2 avril 2025

Axédia

Tout comme Grand Delta Habitat, dont elle est la filiale, Axédia est une coopérative HLM plutôt tournée vers l'accession à la propriété sécurisée à coûts maîtrisés pour les familles. La structure garantie un accompagnement permanent, avant, pendant et après l'acquisition ; Le rachat du logement en cas de difficultés ; Propose une assurance revente contre les risques de décote ; La garantie de relogement ; Une TVA à 5,5% au lieu de 20% et des frais de notaires réduits avec la possibilité de prêt à taux zéro (PTZ).

Les Petites Affiches de Vaucluse depuis 1839

Ecrit par le 2 avril 2025

Pour toujours en savoir plus, lisez **www.echodumardi.com**, le seul média économique 100% Vaucluse habilité à publier les annonces légales, les appels d'offres et les ventes aux enchères !

Les Petites Affiches de Vaucluse depuis 1839

Ecrit par le 2 avril 2025

Résidence la Croix Rouge Copyright GDH

Grand Delta Habitat, 44 entreprises labellisées pour l’excellence de leur travail

Grand Delta Habitat, la plus importante coopérative HLM de France, a labellisé 44 entreprises partenaires intervenant sur ses chantiers et son patrimoine. Objectif ? Reconnaître et saluer l’engagement et le travail d’excellence des professionnels dans la construction, l’innovation, la rénovation et l’entretien. Le bailleur social a investi 195M€ en 2023, en construction, réhabilitation et entretien et renouvelé cette même enveloppe en 2024. Grand Delta Habitat vise 45 000 logements en 2028. Près de 150 personnes étaient présentes -entreprises, représentants d’interprofessions, élus, administrateurs et membres de la direction de GDH- lors de cette remise de label au Novotel Nord, restaurant le Confidentiel ce 10 décembre 2024.

Les Petites Affiches de Vaucluse depuis 1839

Ecrit par le 2 avril 2025

Michel Gontard Copyright MMH

Près de 150 personnes étaient réunies pour féliciter le savoir faire des professionnels du bâtiment intervenus sur les chantiers de Grand Delta Habitat. « Une grande soirée pour décerner la labellisation aux entreprises ayant pour spécialité la charpente, le chauffage et la plomberie, les cloisons, les contrats d'entretien, l'électricité, l'étanchéité, les façades, le gros œuvre, l'isolation des combles, la menuiserie, la peinture, le revêtement des sols, la serrurerie et la VRD (Voies et réseaux divers), rappelait Michel Gontard, président de la coopérative HLM. Ces évaluations des entreprises et labellisation ont pour objet d'améliorer la collaboration entre GDH, les entreprises et les fédérations professionnelles ; La valorisation de leur savoir faire et la reconnaissance de la qualité d'exécution ainsi que l'encouragement de ces bonnes pratiques et conduites de chantier. »

La labellisation

« En contre partie de la labellisation, les entreprises bénéficient d'une simplification administrative dans les réponses aux appels d'offres et d'une réduction des délais de paiement à 15 jours à réception de la facture, précisait Michel Gontard. Enfin, Le président de Grand Delta Habitat a annoncé l'offre prochaine de 800 logements par an et tout autant en réhabilitation, félicitant Xavier Sordelet et les 660 collaborateurs, pour avoir atteint les 40 000 logements, un an à l'avance. »

Les Petites Affiches de Vaucluse depuis 1839

Ecrit par le 2 avril 2025

Xavier Sordelet Copyright MMH

«Tous nos résultats sont réinvestis dans le foncier, la construction, la réhabilitation et l'entretien,
assurait Xavier Sordelet, directeur général de la coopérative. Le patrimoine de GDH s'élève à 40 000 logements, dans trois semaines nous serons à 41 000 avec 100 000 personnes logées. Nous sommes preneurs de foncier, logements et de bâtiments à acheter. Nous proposons des solutions en logements collectifs et individuels ainsi qu'en accession à la propriété. Nous opérons également l'activité de syndic avec 10 000 lots de copropriétés à notre actif. En 2024 nous aurons livré un peu moins de 700 logements neufs. Cette année, nous avons acheté 1 432 logements aux autres bailleurs, comme par exemple 250 logements à Erilia, à Orange ainsi qu'à Bagnols-sur-Cèze et Nice.»

Les chiffres
En 2023
En 2023, Grand Delta Habitat a réalisé un chiffre d'affaires de 229,6M€, investi 195M€ pour un résultat de 20M€ et maillé son territoire de 15 agences commerciales. La coopérative comptait un patrimoine de 39 375 logements locatifs répartis sur 3 régions, 7 départements et 194 communes pour 94 031 personnes logées, 9 747 lots en gestion de copropriétés ; 1044 logements livrés et 123 ventes réalisées, 662 collaborateurs ; 98,81% de recouvrement, fin 2024 GDH sera à 99,2% et 3,07% de logements vacants.

Les Petites Affiches de Vaucluse depuis 1839

Ecrit par le 2 avril 2025

150 personnes étaient présentes lors de la labellisation GDH Copyright MMH

En 2024

«En décembre 2022, GDH dénombrait 188 logements vacants, avec l'absorption de Vallis Habitat ce chiffre est monté à 1 400 logements dont certains à démolir et d'autres à réhabiliter, détaillait Xavier Sordelet. Nous serons à l'objectif pour en avoir réhabilité 1 100, cette année. La réhabilitation nécessitera un investissement lourd et massif. Dominique Santoni et Corinne Testud-Robert, respectivement présidente et vice-présidente du Département de Vaucluse souhaitent la réhabilitation de 4 000 logements pour 120M€, or, nous ne sommes pas à 30 000€ par logement mais plutôt à 55 000€ ce qui nécessitera une enveloppe de 200M€, soit un investissement lourd et massif avec l'idée d'y investir 50M€ par an. Nous aurons livré 500 logements neufs. Aujourd'hui nous sommes à 962 logements vacants. 50M€ auront été investis en réhabilitation. Le taux de recouvrement sera bientôt à 99,3%. Sur 40 000 logements, 30 000 sont en Vaucluse. D'ici deux ans, nous ouvrirons une agence commerciale à Toulon où nous rachetons beaucoup de patrimoine.»

Les Petites Affiches de Vaucluse depuis 1839
Pour toujours en savoir plus, lisez **www.echodumardi.com**, le seul média économique 100% Vaucluse habilité à publier les annonces légales, les appels d'offres et les ventes aux enchères !

Les Petites Affiches de Vaucluse depuis 1839

Ecrit par le 2 avril 2025

Les perspectives 2025
«La coopérative vise 1 000 logements réhabilités poursuivait Xavier Sordelet, 500 logements livrés, 78 livraisons en accession à la propriété et 66 terrains à bâtir. Nous pensons racheter beaucoup de patrimoine. Comme en 2024, notre objectif sera de faire plus avec les mêmes moyens.»

Nicolas Rocuet Copyright MMH

Nicolas Rocuet, directeur de patrimoine
«Ce qui est le plus important pour nous ? Les respects des délais, la qualité du travail lors du parfait achèvement, et le respect des procédures en matières de santé et de sécurité. Toutes les entreprises présentes ici ont obtenu une note de 10 ou 12 sur 12 après avoir exécuté plusieurs chantiers pour notre coopérative.»

Les Petites Affiches de Vaucluse depuis 1839

Ecrit par le 2 avril 2025

Daniel Léonard Copyright MMH

Daniel Léonard, président de la Fédération du bâtiment et des travaux publics
«Ce qui est vrai aujourd'hui ne le sera pas forcément demain, donc nous sommes tenus d'improviser. Nous nous battons pour maintenir nos emplois et pérenniser nos entreprises. Le plus important ? Continuer à faire de la formation car nous avons la chance de travailler avec deux grands donneurs d'ordre : le Conseil Départemental et Grand Delta Habitat. Cette remise de labellisation donne un peu de baume au cœur à nos chefs d'entreprise qui travaillent et prennent des risques en permanence. Tout le monde ne récompense pas un travail bien fait. La conjoncture a tendance à tirer nos prix vers le bas, ainsi je vous demande d'être vigilants à conserver le mieux disant prévenait le président de l'interprofessionnelle, concluant : Nous sommes fiers de participer à vos réalisations.»

Les Petites Affiches de Vaucluse depuis 1839

Ecrit par le 2 avril 2025

Gilbert Marcelli copyright MMH

Gilbert Marcelli, président de la Chambre de Commerce et d'industrie de Vaucluse
«Je voudrais aborder la responsabilité sociétale et environnementale (RSE). Dans la responsabilité sociétale Grand Delta Habitat est un exemple parce que l'ensemble des flux dépensés reviennent sur les territoires. Nous vivons une période difficile qui ne laissera que les meilleurs. C'est dur à entendre mais ce qui vous labellise, qui vous différencie des autres est important. Ce label reconnait le travail effectué au quotidien. Je remarque que les délais de paiement à 15 jours, pour la vie économique et sociétale d'un territoire sont très importants. Les entreprises ont besoin de flux importants pour vivre. La solidarité entre les entreprises est aussi une donnée très importante. Je salue, cher Michel (Gontard) le fait de choisir les entreprises vauclusiennes.»

Les Petites Affiches de Vaucluse depuis 1839
Pour toujours en savoir plus, lisez **www.echodumardi.com**, le seul média économique 100% Vaucluse habilité à publier les annonces légales, les appels d'offres et les ventes aux enchères !

Les Petites Affiches de Vaucluse depuis 1839

Ecrit par le 2 avril 2025

Les 44 entreprises labellisées Copyright GDH

Les 44 entreprises labellisées ici.

Grand Delta Habitat a signé le 40 000e logement à la Résidence Les Glycines au Thor

Les Petites Affiches de Vaucluse depuis 1839

Ecrit par le 2 avril 2025

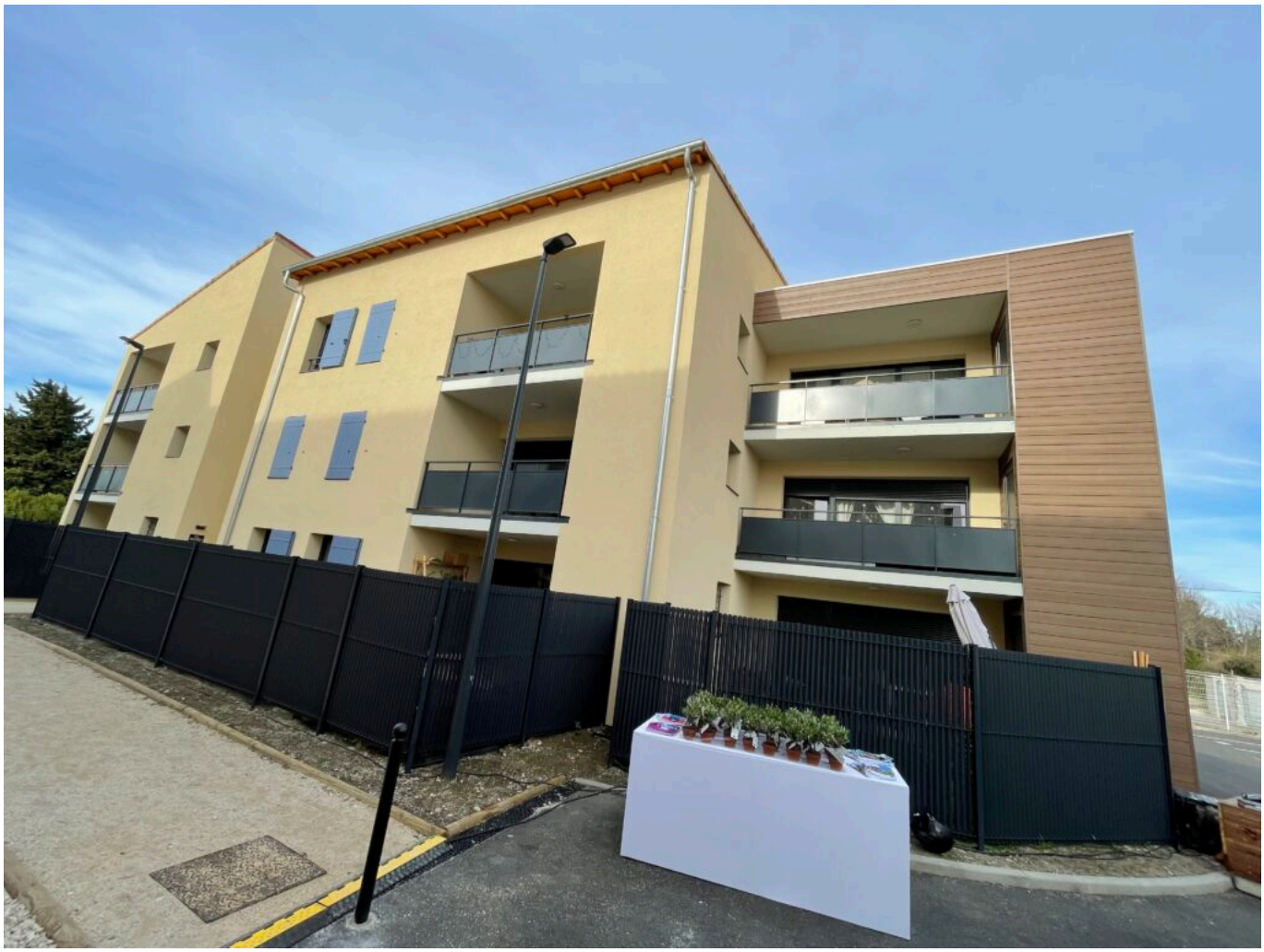

Grand Delta habitat a livré son 40 000e logement au cœur de la résidence Les glycines au Thor, le symbole d'un accomplissement pour la coopérative née à Avignon il y a 60 ans, et dont la sphère d'intervention s'élargit pour gagner, outre sa propre région de Provence-Alpes-Côte d'Azur les territoires limitrophes tels que l'Occitanie et l'Auvergne-Rhône-Alpes. Une cinquantaine de personnes, élus, entreprises du bâtiment, partenaires financiers était venue saluer la promesse tenue de la plus importante coopérative HLM de France.

Les Petites Affiches de Vaucluse depuis 1839

Ecrit par le 2 avril 2025

Les élus ont planté un olivier signe des liens qu'ils tissent ensemble pour construire l'habitat pour tous. **De gauche à droite Dominique Santoni, Thierry Suquet, Michel Gontard, Yves Bayon de Noyer et Xavier Sordelet**. **Copyright MMH**.

C'est dans la Résidence Les glycines que la coopérative HLM a signé son 40 000e logement. La résidence, entièrement sécurisée avec portail automatique, a été érigée sur un terrain communal cédé par la Ville, en entrée de bourg.

Deux bâtiments en R+2
La résidence des Glycines est composée de deux bâtiments en R+2, dont un avec ascenseur, comprenant au total 21 logements proposant 2T2, 12T3 et 7T4 dotés, chacun, d'un extérieur avec pour les rez-de-chaussée un jardinet ainsi que des terrasses pour les étages.

Dans le détail
Les 12 T3 disposent de 66 à 70m2 allant de 399 à 467€ mensuels et 40€ de charges. Les 7T4 s'étendent

Les Petites Affiches de Vaucluse depuis 1839

Ecrit par le 2 avril 2025

sur 77m2 pour des loyers allant de 507 à 524€ et 45€ de charges. Enfin, les 2T2 proposent de 59 à 63m2 pour des loyers compris entre 373 et 396€ auxquels s'ajoutent 35€ de charges. 21 places de stationnement ont été réalisées ainsi que des places en sus pour les visiteurs.

Les chiffres
Le coût total de la résidence s'élève à plus de 3,196M€ dont 2,487M€ financés par la Banque des Territoires, 140 000€ par Action logement, 72 000€ par l'Etat, 40 000€ par le Département et 457 166€ en fonds propres. Les prêts ont été garantis par le Département et la Commune à 60%.

Yves Bayon de Noyer, maire du Thor Copyright MMH

Ils ont dit
Yves Bayon de Noyer, maire du Thor
«En matière de logements sociaux, la commune du Thor revient de très loin car les premiers datent de 1966-67, 1978 et 1986 pour un total de 198, entamait le maire du Thor, Yves Bayon de Noyer. Il faudra

Les Petites Affiches de Vaucluse depuis 1839

Ecrit par le 2 avril 2025

attendre 2024, soit 38 ans plus tard, pour réceptionner de nouveaux logements, ce qui nous a permis de sortir de ce constat de carence et de récupérer notre droit de préemption.»

«En tout, 16 lieux de logements sociaux
ont été répartis sur la commune de façon à en garantir la mixité sociale. En 2025, nous réceptionnerons 90 logements sur trois lieux et, à venir, 564 autres logements. Nous rencontrons systématiquement les administrés lors de réunions de présentation des nouveaux programmes pour les convaincre de leur bien-fondé et nous engageons, pour chaque projet, dans l'embellissement, la végétalisation et l'amélioration des voies et de l'environnement du quartier afin de le qualifier à la hausse. Aujourd'hui, nous pouvons dire que cette opposition de principe au logement social est bien derrière nous.»

«Nous atteindrons les 15% de logements sociaux en 2026
alors qu'en 2014 nous étions à moins de 4%. Mais pour nous, ce taux de 25% -qui est la Loi-, n'est pas une cible car son atteinte entraînerait un déséquilibre conséquent en matière d'habitat.»

Les Petites Affiches de Vaucluse depuis 1839

Ecrit par le 2 avril 2025

Xavier Sordelet, Directeur-général de Grand delta Habitat Copyright MMH

Xavier Sordelet, directeur général de Grand Delta Habitat
s'est fait le porte-parole d'Emmanuelle Cosse, présidente de l'Union nationale des Fédérations d'organismes HLM «Qui n'a pas pu venir, retenue par la crise institutionnelle en cours.» En voici un court extrait : «Le mouvement HLM a un programme simple, c'est celui de loger la France telle qu'elle est : celle des travailleurs aux revenus modestes, celle des mères de famille qui élèvent seules leurs enfants, des retraités aux petites pensions, des salariés de première ligne, comme par exemple celles et ceux du secteur de l'aide à la personne ou de la logistique. Bref, toutes les personnes qui n'ont pas de patrimoine et qui ont besoin de l'engagement de la puissance publique.»

Michel Gontard, Président de Grand Delta Habitat Copyright MMH

Michel Gontard, président de Grand Delta Habitat
«Nous sommes actuellement le partenaire de plus de 200 maires avec lesquels nous tissons des liens de

Les Petites Affiches de Vaucluse depuis 1839

Ecrit par le 2 avril 2025

confiance qui se matérialisent, ici, par la mise à disposition de foncier, ce qui permet de loger les générations futures mais aussi les seniors grâce à des appartements transformables en rez-de-chaussée, notamment pour les personnes à mobilité réduite. Nous avons également prévu un garage à vélo en regard des cheminements cyclables prévus par la Ville. La résidentialisation de nos résidences est facteur de tranquillité et de sécurité publiques. Nous travaillons l'isolation de nos bâtiments afin que les charges soient les plus minorées possible pour nos locataires. Ainsi, la résidence des Glycines obtient un DPE (Diagnostic de performance énergétique) B.»

Dominique Santoni, Présidente du Département de Vaucluse Copyright MMH

Dominique Santoni, présidente du Département de Vaucluse
«Grand Delta Habitat a déjà réhabilité plus de 767 logements sur l'ensemble du parc de l'ex Vallis Habitat, là où le bailleur social en rénovait 130, en moyenne, par an et s'est engagé à en rénover 4 000 sur 5 ans. Dans un même temps, 579 nouveaux logements ont été construits sur l'ensemble du Vaucluse.

Les Petites Affiches de Vaucluse depuis 1839

Ecrit par le 2 avril 2025

Grand Delta Habitat fait montre d'une très belle dynamique positive. Je remarque la qualité de la construction, son adaptation aux parcours de vie, aux personnes à mobilité réduite et sa situation proche du centre-ville afin que les habitants puissent tisser des liens avec son environnement, le tout répondant aux besoins des Vauclusiens. Bravo aux équipes de Grand Delta Habitat pour la qualité de leur travail et à la coopérative pour sa capacité de travail, l'engagement et le respect de sa parole et sa compétence : Nous n'avons plus de remontées négatives des élus, sur le territoire. En 2025, nous investirons à nouveau 120M€, en tant que donneur d'ordre.»

Thierry Suquet, Préfet de Vaucluse Copyright MMH

Thierry Suquet, Préfet de Vaucluse
«Il est nécessaire de construire de façon adaptée à la ville, dans des proportions acceptables et qui répondent aux besoins de loger des jeunes, des salariés et des retraités. Cela n'est possible qu'avec un outil qui connait le territoire et qui ne soit pas qu'un bâtisseur mais aussi un acteur du développement territorial en lien avec les maires, le Conseil départemental et en prise directe avec la réalité du terrain.

Les Petites Affiches de Vaucluse depuis 1839

Ecrit par le 2 avril 2025

C’est le cas de Grand Delta Habitat dans sa forme actuelle avec les défis à relever : la démolition de bâtiments datant des années 1970 qui ne sont plus adaptés à la vie actuelle, la réhabilitation, la construction et l’innovation. Le logement est un levier d’émancipation et de développement familiaux et de mixité sociale, ce qui participe à l’épanouissement de notre société.»

Les Glycines au Thor Copyright MMH

Des vestiges carolingiens découverts au cœur

Les Petites Affiches de Vaucluse depuis 1839

Ecrit par le 2 avril 2025

du Thor sur un chantier de Grand Delta Habitat

« Avec une superficie de 1 300 m², c'est la plus grande découverte d'un site carolingien dans un centre médiéval ancien », explique avec fierté Guihem Baro, qui dirige sept autres archéologues du Service Départemental de Vaucluse en mission sur cette Place de Verdun depuis le 3 septembre.

« Carolingien », dérivé du latin « carolus », peut aussi bien désigner Charles Martel que Charlemagne et faire référence à la dynastie de rois francs à partir du IXe siècle. Dans ce quartier doivent être bâtis une trentaine de logements sociaux, mais d'abord les vestiges doivent être déterrés délicatement, mis à l'abri

Les Petites Affiches de Vaucluse depuis 1839

Ecrit par le 2 avril 2025

et protégés.

« Nous avons d'abord découvert de petites maisons en bois. On suppose que des gens se sont installés là près de la Sorgue pour pouvoir pêcher et se nourrir, ajoute l'archéologue en chef. Le château qui date du Xe-XIe siècle est tout près. C'était donc un secteur assez urbanisé au Moyen Âge, où les maisons, petit à petit, ont été érigées en pierre de Thouzon. Vous voyez à gauche du chantier, des murs épais, conçus en 'arêtes de poissons', en 'chevrons', comme les remparts du Thor d'ailleurs.

©Département de Vaucluse

Il poursuit : « Ce qui est rare, c'est que nous avons mis à jour du bois conservé en milieu humide. Cela signifie que les fondations ont plus de 1000 ans, mais elles n'ont pas été décomposées dans la tourbe. Nous avons aussi découvert des os d'animaux, de la vaisselle, du verre, des pièces en céramique. Nous en avons fait un relevé photographique et topographique ».

Les travaux depuis deux mois ont débuté avec une pelle mécanique pour « décaper les couches

Les Petites Affiches de Vaucluse depuis 1839

Ecrit par le 2 avril 2025

superficielles », mais au vu des trésors enfouis, c'est à la truelle, au pinceau et avec des pincettes que nos archéologues ont poursuivi pour extraire à la main notamment la sépulture recroquevillée d'un équidé, âne ou cheval, on ne sait pas encore, qu'ils ont découverte dans la cour d'une maison. « Cela veut sans doute dire que la famille était très attaché à son animal et l'a gardée à côté d'elle ».

Ce type de « fouille préventive » permet de protéger les vestiges avant qu'ils ne disparaissent à jamais, mais aussi d'enrichir nos connaissances historiques et scientifiques sur ceux qui nous ont précédés.

Dès la fin de l'année, quand tout aura passé au crible et exhumé, le site sera recouvert d'une épaisse couche de sable pour le sauvegarder et les travaux proprement dits de construction de 30 appartements par le bailleur Grand Delta Habitat pourront débuter mi-janvier 2025.

Peut-être un livre sera-t-il édité sur ces vestiges carolingiens ? À moins que ne soit organisée une exposition ? C'est à la Ville du Thor ou au Département de Vaucluse de décider, grâce aux conseils judicieux des archéologues qui auront travaillé d'arrache-pied sur ce site pendant quatre mois.

Toutefois, le maire du Thor, Yves Bayon de Noyer est agacé. « D'abord, depuis 2 ans, une trentaine de familles attendent un logement. Ensuite ce retard coûte 400 000€, la moitié pour la ville, l'autre pour Grand Delta Habitat, alors que ce n'était pas prévu dans le financement ».

Les Petites Affiches de Vaucluse depuis 1839

Ecrit par le 2 avril 2025

©Département de Vaucluse

Grand Delta habitat, 10e édition de la visite de patrimoine 2024

Les Petites Affiches de Vaucluse depuis 1839

Ecrit par le 2 avril 2025

Comme chaque année depuis 10 ans, Michel Gontard et Xavier Sordelet, respectivement président et directeur général de Grand Delta Habitat, accompagnés du Comité de direction de la coopérative, d'administrateurs, de partenaires financiers, de représentants syndicaux et d'élus ont visité une partie du patrimoine de l'aménageur-constructeur. Objectif ? Se rendre compte, sur place, de la qualité du travail effectué par les équipes et aussi du confort d'y habiter.

Cette année il s'agissait de constructions, de réhabilitations et de ventes en état futur d'achèvement de logements livrés, situés à Mérindol, Pertuis, Mirabeau et Mallemort. Durant le trajet Xavier Sordelet a détaillé chaque opération de sa genèse, aux difficultés et réussites rencontrées, pour un bilan de secteur commenté sans fard. Une façon aussi, pour les partenaires, de mieux appréhender la réalité du terrain.

Les Petites Affiches de Vaucluse depuis 1839

Ecrit par le 2 avril 2025

Michel Gontard et Robert Tchobdrénovitch, maire de Mirabeau, lors de la visite du Clos des Amandiers

« La 10e édition de cette visite du patrimoine est l'occasion d'accueillir les acteurs majeurs de notre métier, en l'occurrence nos financeurs a entamé, lors du voyage, Michel Gontard, président de Grand Delta Habitat. C'est le moyen aussi de leur faire voir où et comment s'installent, se gèrent, se vivent les investissements qu'ils font à nos côtés. C'est également pour nous, avec nos administrateurs le temps de prendre acte de la façon dont les décisions sont prises, de quelle manière elles s'illustrent dans le paysage et comment vivent nos locataires. Enfin, ce voyage est aussi le moyen de faire connaissance les uns avec les autres, comme les membres du Codir -Comité de direction- qui ne sont pas toujours appelés à se rendre sur le terrain, pour voir nos réalisations et rendre compte de notre mission qui est d'apporter des solutions logements pour tous, sur des territoires en attente. Si la construction reste déterminante, les réhabilitations et les requalifications patrimoniales revêtent une importance de premier plan. »

Les Petites Affiches de Vaucluse depuis 1839

Ecrit par le 2 avril 2025

Copyright MMH

Le hameau des Garrigues à Mérindol

La visite a commencé par la découverte du Hameau des Garrigues à Mérindol, situé 184, chemin des Frigouliers, à 10 minutes à pied du centre-ville et à moins de 20 mn de villes plus importantes comme Cavaillon et Salon-de-Provence. Ce projet résidentiel neuf en Vefa (Vente en état futur d'achèvement) de la Sarl (Société anonyme à risque limité) Maret et Fernandez est composé de maisons et appartements avec un espace extérieur dévolu à chaque logement soit sous la forme d'une terrasse soit d'un jardin. Dans le détail le Hameau des Garrigues est composé de 1 T5, 1 T4, 1 T2 et 7 T3 de 49m2 à 78m2 pour des loyers allant de 430 à 456€ et des charges de 60 à 91€. Le coût total atteint presque les 1,6M€.

Les Petites Affiches de Vaucluse depuis 1839

Ecrit par le 2 avril 2025

Pour toujours en savoir plus, lisez **www.echodumardi.com**, le seul média économique 100% Vaucluse habilité à publier les annonces légales, les appels d'offres et les ventes aux enchères !

Les Petites Affiches de Vaucluse depuis 1839

Ecrit par le 2 avril 2025

Setti de Barba Copyright MMH

Le Setti de Barba à Pertuis
Il s'agit d'une résidence datant de 1979, située boulevard Jules Ferry à proximité du centre-ville. Elle est composée de 5 bâtiments accueillant 78 logements du T2 au T4. Sa particularité ? Tous les T2 situés en rez-de-chaussée sont attribués à la commune qui les a remis gracieusement –hors charges- aux associations et communautés fléchées vers le bien-être et l'entraide sociale comme, par exemple, les restos du cœur. Le lieu accueille également des locaux à vélos pour favoriser les mobilités douces. Setti de Barba est donc, dans les faits, composée de 39 T4, 30 T3 et 9 T2 de 52 à 82m2 pour des loyers allant de 324 à 387 € et des charges de 30 à 41€. Des travaux de réhabilitation de la résidence sont prévus en 2025 pour une enveloppe de 127 000€. Quant à l'antenne de proximité GDH abritée actuellement dans les lieux, elle devrait bientôt gagner le 20, rue Colbert, en plein centre-ville de Pertuis.

14 jardins familiaux d'environ 100m2 embellissent la vie à Setti de Barba. Ici avec Hamed Sadiki et son motoculteur. Il habite Setti de Barba depuis plus de 30 ans. Il aimerait qu'un endroit

Les Petites Affiches de Vaucluse depuis 1839

Ecrit par le 2 avril 2025

soit dévolu au compost afin que le nettoyage des jardins ne requiert pas des allers venues à la décharge car beaucoup de femmes et d'hommes qui cultivent ne sont pas motorisés et sont empêchés de jardiner car ils n'ont pas de moyens motorisés pour traiter les déchets des jardins après la récolte. Ainsi de plus en plus de jardins sont abandonnés. Après les tomates, les poivrons et le maïs, Hamed Sadiki s'apprête à planter de l'ail, des petits pois et des fèves.

Saint-Colomé à Pertuis

La résidence Saint-Colomé se situe 315, chemin de Saint-Colomé, toujours à Pertuis. Il s'agit de 4 bâtiments en R+1, proposant 14 T4 de 81 à 90m2 pour des loyers allant de 451 à 821€ auxquels s'ajoutent 25€ de charges mensuelles. Chaque logement traversant bénéficie d'un extérieur sous forme de terrasse ou de jardin. Chaque logement est accessible depuis une entrée individuelle située en rez-de-chaussée. Le confort thermique se fait par le gaz de ville, et des panneaux photovoltaïques ont été posés sur les toits des garages afin d'éclairer les parties communes. L'accent de cette résidence, conçue par Arcadia architecte, a été mis sur l'environnement paysager avec un espace central reliant les bâtiments par des cheminements piétons. Le coût de la résidence s'élève à presque 3,5M€.

Les Petites Affiches de Vaucluse depuis 1839

Ecrit par le 2 avril 2025

Saint Colomé Copyright MMH

Cœur de Pinède à Pertuis

Cœur de Pinède se situe boulevard du Général de Gaulle à Pertuis, à 1,5km du cœur de village. La résidence est composée de 8 maisons individuelles et de petits collectifs accueillant 29 logements du T3 au T5 acquis en Véfa à Kauffman et Broad par GDH. Dans le détail ? 23 T4, 3 T5 et autant de T3 pour des surfaces allant de 65 à 105m2 et des loyers de 366 à 962€ complétés de charges mensuelles allant de 18 à 24€. La résidence est intégrée dans un ensemble immobilier comprenant 95 maisons. Tous les bâtiments sont accessibles aux personnes à mobilité réduite. Enfin, un arrêt de bus dessert ce nouveau quartier. La réalisation de Cœur de pinède s’est élevée à presque 6M€.

Les Petites Affiches de Vaucluse depuis 1839

Ecrit par le 2 avril 2025

Cœur de Pinède Copyright MMH

Les Amandiers à Mirabeau

Ce programme de 23 logements se situe 200, chemin de la diligence, en entrée de village au cœur de l'éco quartier de Mirabeau juste à côté d'une crèche, d'un city stade, ainsi que d'un Ehpad (Etablissement d'hébergement pour personnes âgées dépendantes). Cette réalisation, dessinée par la Sarl 28.04 architecture, comprend 8 villas -2T3 et 6T4- en accession sociale –de 75 à 97m2 avec 250m2 de jardin à partir de 194 000€ pour les T3 et 228 000€ pour les T4. Les 15 logements en location, proposent quant à eux des T3 de plain-pied et des T4 en duplex. Le programme a été labellisé Promotelec habitat respectueux de l'environnement et certifié Bâtiments durables Méditerranéens Bronze. La réalisation des Amandiers est de presque 4,3M€.

Les Petites Affiches de Vaucluse depuis 1839

Ecrit par le 2 avril 2025

Les Amandiers Copyright MMH

Les pipistrelles de Provence à Mallemort-de-Provence
Les Pipistrelles de Provence sont installées 31, avenue des Alpines, à Mallemort sous la forme de deux longs bâtiments de 15 logements chacun, en R+2, l'un dévolu à l'accession à la propriété et l'autre à la location, tous bénéficiant d'un extérieur dont une terrasse pour les logements en hauteur.

L'accès aux logements se fait par des coursives.
Il n'y a aucun éléments de séparation entre les logements ni au niveau des terrasses, ni des jardins. Près de 30 logements y sont proposés. C'est sans doute la réalisation la plus atypique de Grand Delta Habitat puisqu'il s'agit d'un habitat participatif initié par la Ville en partenariat avec la coopérative et Maison familiale de Provence.

Les Pipistrelles comprennent 30 logements dont 15 en location
et autant en accession sociale. Les logements sociaux en location proposent 6T2 et autant de T3 ainsi que

Les Petites Affiches de Vaucluse depuis 1839

Ecrit par le 2 avril 2025

3T4 allant de 43 à 105 m2 pour des loyers allant de 215 à 507€ auxquelles s'ajoutent des charges proportionnelles aux m2 habitables allant de 69 à 129€.

Les Pipistrelles de Provence Copyright MMH

La particularité de cette réalisation ?
170m2 d'espaces communs comme des chambres d'amis en partage pour accueillir ponctuellement des proches, un espace buanderie pour l'entretien du linge, un local de stockage d'affaires pour les résidents, un pallier de convivialité propice aux échanges, et, également une cuisine de 80m2 réalisée par les habitants et une association d'insertion professionnelle.

Les matériaux de construction ont été bio-sourcés,
les toitures isolées à la paille de riz et la laine de bois utilisée pour l'isolation intérieure. Ce mode de vie collaboratif est intervenu dans la co-conception et la gestion partagée des espaces communs. La résidence a été distinguée par le trophée Opérations remarquables décerné par la Fédération nationale

Les Petites Affiches de Vaucluse depuis 1839
Pour toujours en savoir plus, lisez **www.echodumardi.com**, le seul média économique 100% Vaucluse habilité à publier les annonces légales, les appels d'offres et les ventes aux enchères !

Ecrit par le 2 avril 2025

des coopératives HLM. Le coût total de l’opération s’est élevé à près de 2,270M€.

Les Petites Affiches de Vaucluse depuis 1839

Ecrit par le 2 avril 2025

Pour toujours en savoir plus, lisez **www.echodumardi.com**, le seul média économique 100% Vaucluse habilité à publier les annonces légales, les appels d'offres et les ventes aux enchères !

Les Petites Affiches de Vaucluse depuis 1839

Ecrit par le 2 avril 2025

Les pipistrelles de Provence, Habitat participatif Copyright MMH

Le Hameau de Florent
Le hameau de Florent s'établit 200, allée Marie Mauron à Mallemort, au cœur d'un lotissement, dans un quartier en développement proche du centre-ville. Il s'agit d'une résidence collective en R+1 de 15 logements dont 7 T3, 4T3 et autant de T2 de 35 à 82m2 pour des loyers allant de 255 à 580€ assortis de charges allant de 30 à 51€. Le Hameau Saint-Florent a été réalisé pour un peu plus de 2,155M€.

Le Hameau de Florent Copyright MMH

Le Clos des Lucioles
Le Clos des Lucioles, résidence de 14 logements collectifs répartis en deux bâtiments en R+2, conçue par l'Eurl (Entreprise unipersonnelle à responsabilité limitée) Capino architecte, est implanté 19, allée Olympe de Gouges à Mallemort. Le Clos a la particularité d'offrir des duplex aux familles. La résidence accueille ainsi 7 T3, 4 T2 et 3 T4 pour des surfaces allant de 41 à 88m2 pour des loyers allant de 258 à

Ecrit par le 2 avril 2025

599€ et des charges comprises entre 48 à 85€. Le coût de réalisation du Clos des lucioles est de presque 2,122M€.

Les Petites Affiches de Vaucluse depuis 1839

Ecrit par le 2 avril 2025

Pour toujours en savoir plus, lisez **www.echodumardi.com**, le seul média économique 100% Vaucluse habilité à publier les annonces légales, les appels d'offres et les ventes aux enchères !

Ecrit par le 2 avril 2025

Le Clos des Lucioles Copyright MMH

Pour toujours en savoir plus, lisez **www.echodumardi.com**, le seul média économique 100% Vaucluse habilité à publier les annonces légales, les appels d'offres et les ventes aux enchères !