

# Le Pontet : les nouvelles dates de fermeture de la voie rapide d'Avignon et du pont qui l'enjambe



**Le pont de la RD907n, situé au Pontet, qui permet le franchissement de la RD225 (voie rapide Avignon - Carpentras), subit des travaux qui nécessitent sa fermeture complète à la circulation certaines nuits de 21h à 6h. De nouvelles dates ont été annoncées entre le lundi 2 et le vendredi 13 septembre, durant lesquelles la RD225 (dans les deux sens) va également subir des fermetures.**

Ecrit par le 21 novembre 2024

Le pont de la RD907n (route de Sorgues), situé au Pontet, qui permet le franchissement de la RD225 (voie rapide Avignon - Carpentras) subit des travaux de réparation depuis le 11 mars à cause d'une fissuration longitudinale importante due à la variation de température dans la dalle et au trafic élevé supporté par l'ouvrage.

Pour que les travaux soient menés à bien, le Département de Vaucluse doit procéder à une fermeture complète du pont durant 74 nuits, réparties sur toute la durée du chantier. Ainsi, le pont et la RD225 dans le sens Avignon - Carpentras seront fermés à la circulation de 21h à 6h :

- dans la nuit du lundi 2 au mardi 3 septembre,
- dans la nuit du mardi 3 au mercredi 4 septembre,
- dans la nuit du mercredi 4 au jeudi 5 septembre,
- dans la nuit du jeudi 5 au vendredi 6 septembre.

Le pont et la RD225, cette fois-ci dans le sens Carpentras - Avignon, seront fermés à la circulation de 21h à 6h :

- dans la nuit du lundi 9 au mardi 10 septembre,
- dans la nuit du mardi 10 au mercredi 11 septembre,
- dans la nuit du mercredi 11 au jeudi 12 septembre,
- dans la nuit du jeudi 12 au vendredi 13 septembre.

Une déviation locale sera mise en place de 21h à 6h lors de chaque fermeture.

Ecrit par le 21 novembre 2024

## RD 907n Réparation du pont sur la RD 225 au Pontet



Département de Vaucluse - Avignon Cedex 9  
[www.vaucluse.fr](http://www.vaucluse.fr)

[Le Pontet : cinq mois de travaux sur le pont enjambant la voie rapide d'Avignon-Carpentras](#)

# Vaucluse : la Préfecture et les services de l'État fermée pour le pont du 15 août

Ecrit par le 21 novembre 2024



Ce jeudi 15 août sera férié sur le territoire national ce qui devrait permettre à la majorité des Français de bénéficier d'un week-end prolongé en cette période estivale. Comme toutes les entreprises et les institutions du pays, [la Préfecture de Vaucluse](#) qui se trouve sur le site Chabran (2 avenue de la Folie à Avignon), les sous-préfectures d'Apt et de Carpentras ainsi que l'ensemble des administrations présentes sur le site Chabran seront fermées le jeudi 15 août et le vendredi 16 août.

Les services suivants seront donc indisponibles durant ces deux jours :

- la Direction Départementale de l'Emploi, du Travail et des Solidarités (DDETS)
- la Direction Départementale des Territoires (DDT)
- la Direction Départementale des Finances Publiques
- la Direction Départementale de la Protection des Populations
- la délégation départementale de l'Agence Régionale de la Santé

Écrit par le 21 novembre 2024

- l'unité départementale de la Direction Régionale de l'Environnement, de l'Aménagement et du Logement
- l'Office National des Anciens Combattants et Victimes de Guerre
- le Service départemental à la Jeunesse, à l'Engagement et aux Sports
- l'Inspection de l'Éducation nationale
- le Centre d'Information et d'Orientation (CIO)
- le Point Acar de Vaucluse
- le Délégué du Défenseur des droits
- l'Unité Départementale de l'Architecture et du Patrimoine

## Fermeture estivale de la CCI d'Arles au mois d'août



Du lundi 5 août au vendredi 23 août inclus, les services de [la Chambre de Commerce et d'Industrie du](#)

Ecrit par le 21 novembre 2024

[Pays d'Arles](#) seront fermés. L'activité reprendra dès le lundi 26 août 2024 à 08h30.

Pendant cette période de fermeture, pour toutes formalités nécessaires (formalités d'entreprises, visas d'exportation et signature électronique), le Service Formalités de la CCI du Pays d'Arles mettra en place une permanence du lundi 19 août au vendredi 23 août 2024 inclus, de 10h00 à 16h00 sans interruption.

Pour toute demande de renseignements ou de support, veuillez contacter le Service Formalités aux numéros suivants : 04 90 99 08 60 ou 04 90 99 08 61. Cette permanence sera effectuée au Port Fluvial d'Arles, situé au 431 rue Jean-Antoine de Barras de la Penne.

## Commerce : RBC va fermer son showroom d'Avignon



Face à l'évolution du secteur de l'ameublement, [RBC](#), spécialiste du mobilier design et

Écrit par le 21 novembre 2024

## **contemporain, annonce la fermeture de son showroom d'Avignon et la restructuration de celui de Montpellier.**

Situé sur le boulevard St Roch à Avignon, le showroom du distributeur de mobilier design et contemporain RBC va définitivement fermer ses portes le mercredi 31 juillet. Ouvert depuis 2001, cet espace présentait une sélection de mobiliers et luminaires qui répondait aux attentes des particuliers, ainsi que des professionnels.

Face à un marché du meuble en pleine mutation, le groupe RBC, né en 1987, annonce donc une réorganisation stratégique de ses activités dans le Sud de la France, avec notamment la fermeture du showroom d'Avignon, et la restructuration de celui situé à Montpellier. Le groupe souhaite se recentrer sur ses espaces historiques du Sud, c'est-à-dire Montpellier et Nîmes, afin de garantir sa stabilité en concentrant ses expertises et ses ressources, garantir le meilleur accueil des clients, mais aussi pour répondre plus efficacement aux différents projets.

Avec ces changements, le groupe RBC, qui a réalisé un chiffre d'affaires de 42M€ en 2023, ambitionne de renforcer sa croissance ainsi que de développer davantage les parts de marché récemment gagnées dans les secteurs de l'hospitality, des résidences de service et du tertiaire.

---

## **Cavaillon : la via ferrata fermée pour raison de sécurité**

Ecrit par le 21 novembre 2024



La commune de Cavillon informe que la via ferrata aménagée dans la colline Saint-Jacques vient d'être fermée jusqu'à nouvel ordre. Cette mesure a été prise en raison d'un ancrage défectueux nécessitant l'intervention d'une entreprise spécialisée. Aucune date de remise en service n'a encore été précisée par la municipalité cavare.



Ecrit par le 21 novembre 2024



© Ville de Cavailon-Facebook

Inaugurée en juin 2013, ce parcours est directement accessible à pied, en quelques minutes, depuis le centre-ville ancien. Lors de son ouverture, Cavailon était d'ailleurs la seule ville de Provence-Alpes-Côte-d'Azur (et une des rares d'Europe également) à proposer un parcours de ce type depuis son cœur de ville. Auparavant, il avait fallu réaliser un travail minutieux de sécurisation de la falaise engagé à partir de 2008.

Ecrit par le 21 novembre 2024



Archives © Sam BIÉ

L'itinéraire aménagé dans la roche de la colline est composé de deux passages, afin que tout les types de public y ait accès. Une première partie familiale nommée 'Via Natura' permet, en deux heures, de découvrir la vie des falaises à partir de terrasses d'observation. Elle est accessible à tous, mêmes aux enfants, mais ces derniers doivent mesurer au minimum 1m30. La 'Via Souterrata', quant à elle, est accessible aux personnes mesurant minimum 1m50 et permet de traverser les grottes du Colombier avant de franchir les Beaumes de Combarelles. Le tout offre une vue imprenable sur le Ventoux, les monts de Vaucluse, le Luberon, la vallée de la Durance et les Alpilles. L'ensemble a représenté un investissement d'un peu plus de 200 000€

Entre randonnée et escalade, une via ferrata ('voie de fer') est un itinéraire rocheux équipé de câble d'échelon, de pont de singe, de pont népalais et de passerelles à caractère aérien. C'est un parcours sportif destiné à faciliter la progression et à optimiser la sécurité des personnes qui l'utilisent.

Écrit par le 21 novembre 2024



Archives © Sam BIÉ

---

## **Le Pontet : les premières dates de fermeture du pont enjambant la voie rapide d'Avignon dévoilées**

Écrit par le 21 novembre 2024

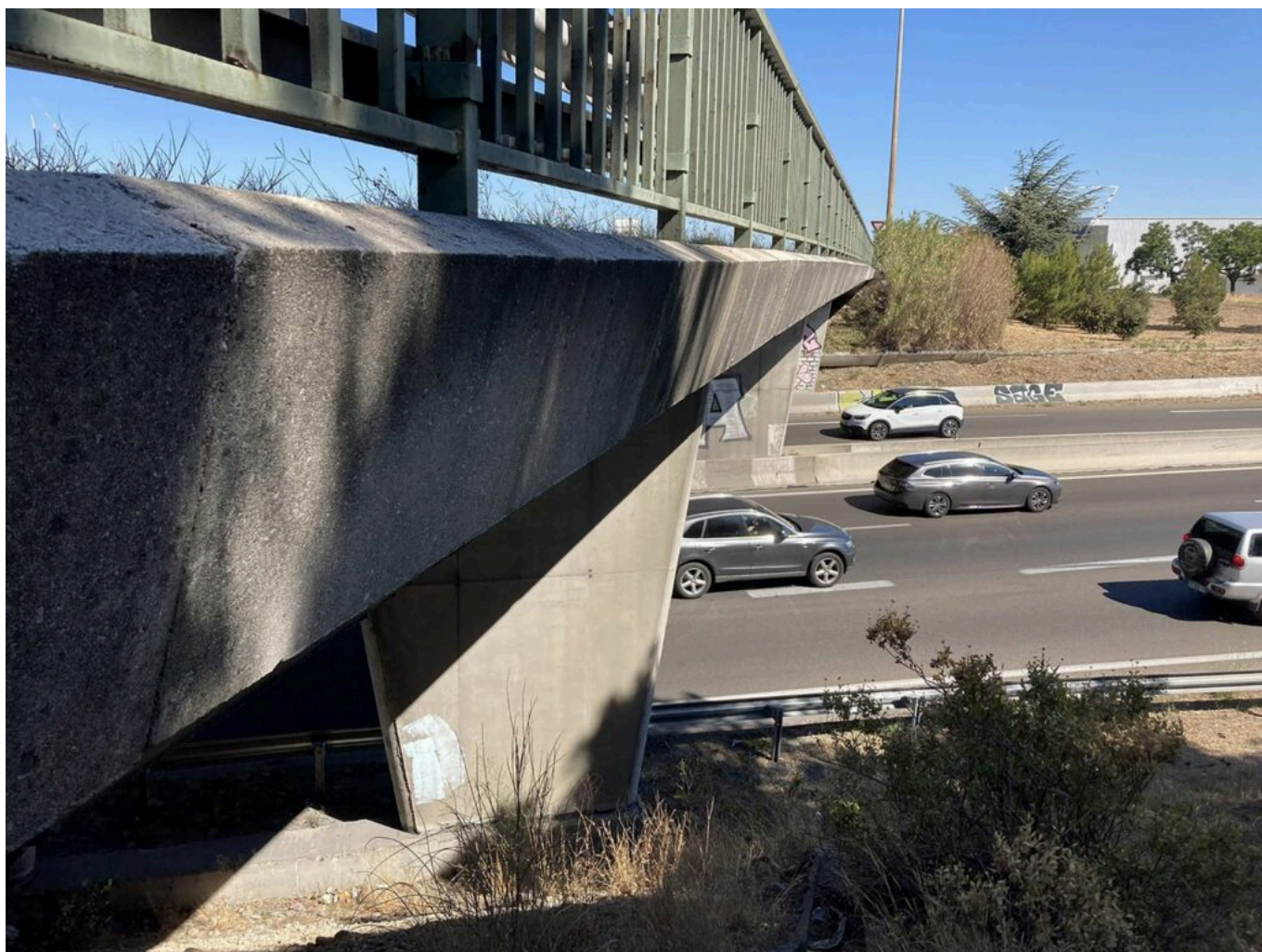

**Le pont de la RD907n, situé au Pontet, qui permet le franchissement de la RD225 (voie rapide Avignon - Carpentras), subit des travaux qui nécessitent sa fermeture complète à la circulation certaines nuits. La première étant dans la nuit du jeudi 25 au vendredi 26 avril de 21h à 6h. La bretelle d'accès à Sorgues (dans le sens Avignon-Carpentras) sera également fermée à la circulation pendant ces nuits.**

Le pont de la RD907n (route de Sorgues), situé au Pontet, qui permet le franchissement de la RD225 (voie rapide Avignon - Carpentras) subit des travaux de réparation depuis le 11 mars et pour une durée prévisionnelle de cinq mois à cause d'une fissuration longitudinale importante due à la variation de température dans la dalle et au trafic élevé supporté par l'ouvrage.

Jusqu'à présent, il était encore possible de circuler sur le pont. Cependant, pour que les travaux soient menés à bien, le Département de Vaucluse doit procéder à une fermeture complète du pont, ainsi que de la bretelle d'accès à Sorgues (dans le sens Avignon-Carpentras) durant 74 nuits, réparties sur toute la

Ecrit par le 21 novembre 2024

durée du chantier.

Les premières dates de fermeture complète viennent d'être dévoilées. Entre le jeudi 25 avril et le samedi 25 mai, il sera donc interdit de circuler sur le pont et vers à la bretelle d'accès à Sorgues entre 21h et 6h les nuits du jeudi 25 au vendredi 26 avril, du lundi 29 au mardi 30 avril, du jeudi 2 et vendredi 3 mai, du lundi 13 au vendredi 17 mai, et du mardi 21 au vendredi 25 mai.

A chaque fermeture, une déviation locale sera mise en place de 21h à 6h. La voie rapide reliant Avignon à Carpentras reste, quant à elle, toujours accessible dans les deux sens.



[Le Pontet : cinq mois de travaux sur le pont enjambant la voie rapide d'Avignon-Carpentras](#)

## Ces enseignes qui disparaissent...



**Le magasin Zodio de la zone commerciale du Pontet a annoncé qu'il fermait ses portes, suite à des difficultés financières. Cette enseigne fait partie d'une très longue liste qui a vu disparaître en 2023, près d'une dizaine de marques et des milliers de boutiques dans le domaine de l'habillement. Une vraie purge qui semble aujourd'hui ne plus se cantonner au prêt-à-porter. Quel(s) signe(s) faut-il y voir ?**

Rien qu'au magasin Zodio du Pontet c'est 64 emplois qui sont menacés. En 2023, des marques comme Camaïeu, Kookaï, Pimkie, Cop.Copine, Go Sport, San Marina, Kaporal, ou encore Burton of London...ont baissé leur rideau. Avec les fermetures de ces magasins, qui pour la plus part d'entre eux faisaient partie du paysage économique de nos villes et aussi de nos centres commerciaux, ce sont des milliers d'emplois qui sont ou seront supprimés. Et le mouvement engagé ne risque pas de s'arrêter de sitôt. Nombre de

Ecrit par le 21 novembre 2024

commerces y compris des indépendants sont aujourd'hui aussi en difficultés.

### **Visiblement cette frénésie est quelque peu passée de mode**

Les sociologues nous dirons qu'une crise comme nous la traversons aujourd'hui, est une période qui génère des prises de conscience et donne naissance à de nouveaux comportements. Ainsi, dans le domaine de la fringue il faut bien admettre que l'offre était bien plus importante que ce qui était possible d'acheter, voire de porter. Rien qu'en France, chaque année, plus de 3 milliards d'articles de mode, soit 50 articles par personne et par an sont mis sur le marché. C'est ce qu'on appelle la « [fast fashion](#) ». Un phénomène mondial qui repose sur une production à très faible coût, une offre constamment renouvelée pour des occasions d'achats les plus fréquentes possibles. Visiblement cette frénésie est quelque peu passée de mode. Les « [fashions victims](#) » deviendraient-elles plus raisonnables ? En tout cas les adeptes des sites de vente de vêtements de deuxième main sont de plus en plus nombreux. Il existe même une jeune entreprise vauclusienne qui s'est lancée dans l'aventure ([www.omaj.fr](http://www.omaj.fr)). Et avec succès. Les crises ont sans doute cet avantage. Même si parfois il faut toucher le fond de la piscine pour remonter.

---

## **Fermeture des services de préfecture et de sous-préfectures pour les fêtes**

Ecrit par le 21 novembre 2024



La préfecture de Vaucluse, site Chabran (2 avenue de la Folie à Avignon), les sous-préfectures d'Apt et de Carpentras, ainsi que les administrations présentes sur le site de Chabran seront fermées les mardis 26 décembre et 2 janvier, ainsi que l'après-midi du mardi 16 janvier (à partir de 13h).

Ces fermetures incluent :

- la Direction Départementale de l'Emploi, du Travail et des Solidarités (DDETS) (ouverte le 16 janvier),
- l'Office National des Anciens Combattants et Victimes de Guerre (ONACVG),
- le Service départemental à la Jeunesse, à l'Engagement et aux Sports (SDJES),
- l'Inspection de l'Éducation nationale (IEN),
- le Centre d'Information et d'Orientation (CIO),
- le Point Acar de Vaucluse,
- le Délégué du Défenseur des droits.



## Fermeture hivernale de la route du Mont Ventoux



Comme chaque année au mois de novembre, le Département de Vaucluse procède à la fermeture de la RD974, qui mène au sommet du Mont Ventoux. À partir du lundi 13 novembre à 7h30, la route sera donc fermée à partir de la station du Mont Serein pour le versant Nord et du Chalet Reynard pour le versant Sud.

Il est possible que la route soit fermée plus tôt pour le versant Nord en fonction des conditions météorologiques, car il est plus fortement exposé aux intempéries hivernales. Ainsi, la route du versant Sud devrait rouvrir en avril 2024, et celle du versant Nord en mai 2024. Les stations du Mont Serein et

Ecrit par le 21 novembre 2024

du Chalet Reynard, quant à elles, restent accessibles aux véhicules.

Jusqu'à la réouverture de la RD974 au printemps prochain, tous les véhicules devront être équipés de chaînes antidérapantes ou de pneus spéciaux homologués et conformes à la législation en vigueur sur l'emploi des dispositions antidérapant et anti-patinant, s'ils circulent sur :

- la RD 974 côté Sud entre le lieu-dit 'Saint-Estève' à Bédoin et la barrière du lieu-dit 'La Grave'
- la RD 974 côté Nord entre le lieu-dit 'Le Groseau' à Malaucène et la barrière du Mont Serein
- la RD 164, route de Sault au Chalet Reynard, entre le lieu-dit 'La Reynarde' à Aurel et le carrefour RD 164 / RD 974 à Bédoin
- la RD 164a desservant en impasse la station du Mont Serein