Les Petites Affiches de Vaucluse depuis 1839

Ecrit par le 14 juillet 2025

7 collèges vauclusiens vont être sensibilisés aux dangers de la route cette année

Depuis 26 ans, le Département de Vaucluse organise des journées de prévention et d'éducation dans les collèges concernant les dangers de la route. Depuis 1996, ce sont plus de 125 000 jeunes qui ont pu bénéficier de l'opération 'Campus sécurité routière'.

À partir du jeudi 10 novembre prochain, le Département relance son opération 'Campus sécurité routière'. De novembre à mars, ce sont les jeunes de sept collèges qui vont être sensibilisés aux dangers de la route. Pour mener à bien le renouvellement de ce projet, le Département de Vaucluse a investi près de 36 000€ cette année.

Toutes les classes des sept collèges choisis cette année bénéficieront d'une journée entière de formation-sensibilisation durant laquelle seront abordés divers sujets tels que les notions de risques, de prévention

Les Petites Affiches de Vaucluse depuis 1839

Ecrit par le 14 juillet 2025

et de vie en société. L'objectif est de faire évoluer les comportements vers une mobilité citoyenne plus sûre.

Les collèges concernés

- Le collège Jean-Henri Fabre à Carpentras, le jeudi 7 novembre
- Le collège Alphonse Daudet à Carpentras, le jeudi 24 novembre
- Le collège Voltaire à Sorgues, le jeudi 12 janvier 2023
- Le collège Alphonse Tavan à Montfavet, le jeudi 19 janvier 2023
- Le collège Joseph d'Arbaux à Vaison-la-Romaine, le jeudi 9 février 2023
- Le collège André Malraux à Mazan, le jeudi 2 mars 2023
- Le collège Jean-Garcin à L'Isle-sur-la-Sorgue, le jeudi 9 mars 2023

De nouveaux partenariats pour plus de sensiblisation

En 2021, de nouveaux partenaires ont été intégrés à cette opération. Les polices municipales animent désormais un atelier concernant le partage de la route entre les différents modes de déplacements, la responsabilisation des jeunes concitoyens et le civisme autour des collèges. Un atelier a notamment vu le jour autour de la trottinette électrique et de ses dangers en cas de mauvaise utilisation.

De son côté, l'association Prévention Routière participe également à ces journées de sensibilisation. Depuis 2021, elle présente un nouveau simulateur 'Test au choc', financé à hauteur de 70 % par le Conseil départemental de Vaucluse, qui peut accueillir quatre personnes à la fois et simule des chocs contre un obstacle, à une vitesse de quatre ou huit km/h.

L'opération 'Campus sécurité routière' compte également sur de nombreux autres intervenants qualifiés tels que les cascadeurs de Drag Auto, la préfecture de Vaucluse, la Gendarmerie nationale, l'association Roulons à Vélo, les sociétés de transports scolaires et de voyageurs, l'Association nationale pour les transports éducatifs de l'enseignement public, l'Étape 84, les Anges de la route, le comité départemental de cyclotourisme, la Fédération française des motards en colère, la MAIF, la Croix Rouge française, le service départemental d'incendie et de secours, la SNCF, Transdev ou encore Orizo.

V.A.

Carpentras : une journée dédiée à la sécurité

Les Petites Affiches de Vaucluse depuis 1839

Ecrit par le 14 juillet 2025

routière

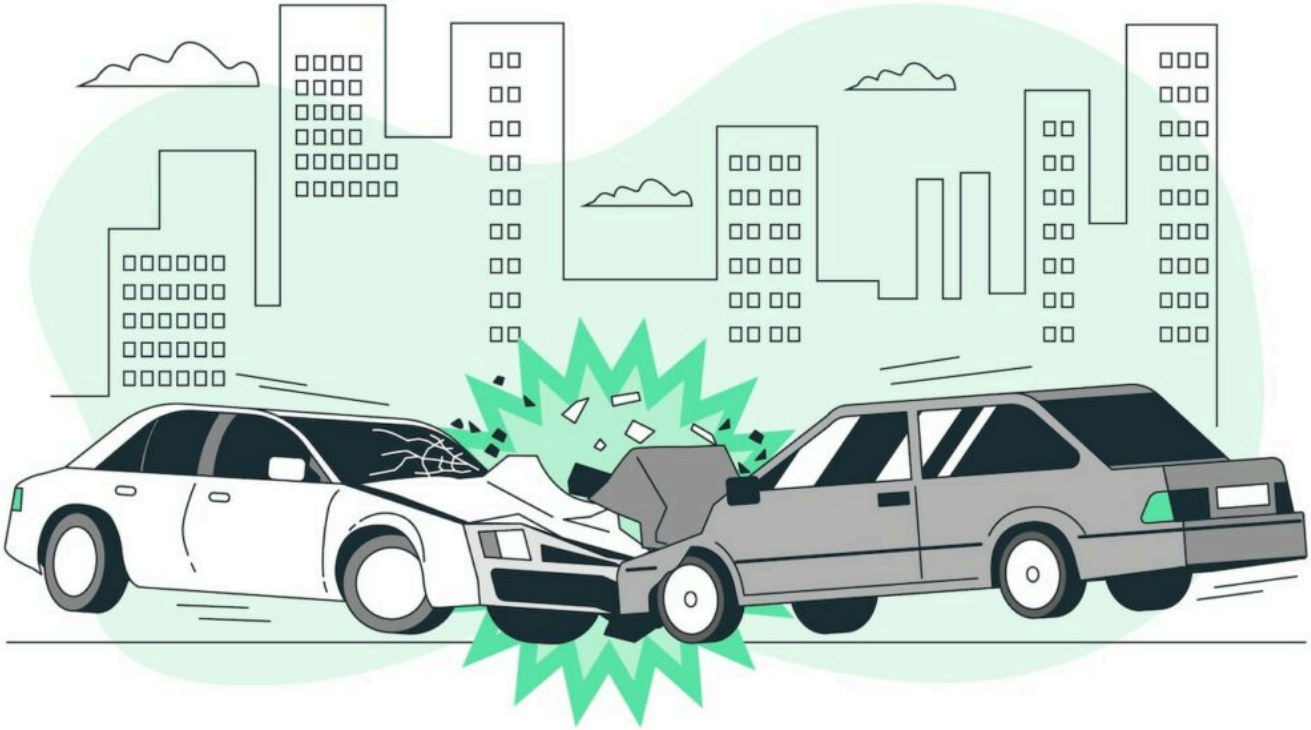

Dans le cadre de sa politique jeunesse, Carpentras organise une troisième édition de la journée de sensibilisation à la sécurité routière ce samedi 10 septembre sur le parking des platanes.

Ouvert à tous et obligatoire pour les jeunes boursiers du dispositif 'La bourse au permis de conduire', cet événement a pour objectif de faire évoluer les comportements vers une mobilité citoyenne plus sûre. Pour rappel, le département de Vaucluse a recensé 117 accidents de la route au premier semestre de l'année 2022. Même si ce nombre est plus bas qu'en 2021, il n'en reste pas moins déconcertant et alarmant.

Au programme de cette journée, plusieurs ateliers seront organisés. Le Service départemental d'incendie et de secours (SDIS) proposera un atelier 'Alerte secours et massage cardiaque' dont le but sera d'apprendre aux jeunes les premiers secours. L'association Ducks 84, quant à elle, proposera un atelier 'Désincarcération' durant lequel seront présentés divers sujets de prévention routière comme l'utilité du port de la ceinture, l'utilité des dispositifs de sécurité passive tels que les airbags, et bien d'autres.

Les Petites Affiches de Vaucluse depuis 1839

Ecrit par le 14 juillet 2025

L'alcool et ses dangers sur la route seront également évoqués par l'association Vie Libre qui réalisera des cocktails sans alcool et installera un parcours piéton avec des lunettes spécifiques qui simule la vision après une prise d'alcool. L'entreprise de prévention routière Vanberg proposera deux ateliers qui auront pour objectif de sensibiliser les jeunes au port de la ceinture avec un simulateur de choc frontal et une voiture tonneau.

Samedi 10 septembre. De 10h à 17h. Entrée libre. Parking des platanes. Carpentras.

V.A.

L'AIST 84 sensibilise aux dangers de la route grâce à un jeu de société

Les Petites Affiches de Vaucluse depuis 1839

Ecrit par le 14 juillet 2025

L'Association interentreprises pour la santé au travail du Vaucluse (AIST 84) laisse ses formations classiques de côté et en propose une nouvelle, plus ludique, adressée aux salariés et chefs d'entreprise. Sur le thème du risque routier dans le cadre professionnel, mais aussi personnel, l'AIST 84 organise une matinée autour du jeu 'Start & Go' le jeudi 12 mai prochain.

Cette formation a pour objectif de démontrer que les incidents de la route ne proviennent pas tout le temps d'une prise de risque, mais souvent d'autres facteurs comme la fatigue, l'usage du téléphone, les émotions ou encore le manque de concentration. Pour y participer, il suffit de remplir le formulaire d'inscription en ligne.

Jeudi 12 mai. De 9h à 11h30. AIST 84. 40 Rue François Premier. Avignon.

Le jeu 'Start & Go'

V.A.