Les Petites Affiches de Vaucluse depuis 1839

Ecrit par le 20 avril 2025

Le célèbre marché aux truffes de Carpentras fait son grand retour

Ce vendredi 18 novembre, la Ville de Carpentras va de nouveau accueillir son très prisé marché aux truffes. Il sera en place tous les vendredis matin jusqu'à la fin mars dans la Cour d'Honneur de l'hôtel-Dieu, sur la place Aristide Briand.

Ce vendredi, les confréries se rassembleront dès 8h sur les lieux du marché, puis laisseront place au discours du maire Serge Andrieu, puis à la bénédiction des truffes en langue provençale par le Père Olivier Dalmet de la paroisse de Carpentras. À 8h30, le finaliste de l'émission Masterchef Zachary Nicolet, qui est originaire de Carpentras, sera intronisé. Puis, il y aura le fameux coup de sifflet à 9h qui marquera l'ouverture du marché professionnel, suivi d'une égustation gratuite d'une brouillade truffée géante offerte par la Ville de Carpentras.

Les Petites Affiches de Vaucluse depuis 1839
Pour toujours en savoir plus, lisez **www.echodumardi.com**, le seul média économique 100% Vaucluse habilité à publier les annonces légales, les appels d'offres et les ventes aux enchères !

Les Petites Affiches de Vaucluse depuis 1839

Ecrit par le 20 avril 2025

Pour tenir un stand, les professionnels de la truffe peuvent s'adresser au service Foires et Marchés situé 82 rue de la Monnaie, obtenir un dossier d'inscription en téléphonant au 04 90 60 84 00, ou bien en télécharger le formulaire d'inscription en ligne.

V.A.

Carpensud organise une conférence sur la médiation professionnelle

L'association d'entrepreneurs du bassin de Carpentras et Pernes-les-Fontaines, Carpensud, organise une conférence et une table ronde sur le thème de la médiation professionnelle dans le monde agricole, ce jeudi 17 novembre à 17h au Domaine de Mas Caron, à Caromb.

La qualité des relations est un des facteurs déterminant dans les interactions quotidiennes. Lorsqu'un conflit surgit ou que les relations se tendent, les impacts sur la santé globale des personnes et de

Les Petites Affiches de Vaucluse depuis 1839

Ecrit par le 20 avril 2025

l'entreprise apparaissent rapidement.

Pour apprendre à résoudre ces situations, l'association d'entrepreneurs du bassin de Carpentras et Pernes-les-Fontaines, Carpensud, organise une conférence et une table ronde sur le thème de la médiation professionnelle dans le monde agricole.

Cette conférence table-ronde aura lieu ce jeudi 17 novembre, de 17h à 19h30, au Domaine de Mas Caron et sera animée par Michel Therin, médiateur professionnel.

Jeudi 17 novembre 17h – 19h30 au Domaine de Mas Caron, Caromb – renseignement et réservation ici.

J.R.

Trois nouveaux magistrats pour le tribunal judiciaire de Carpentras

Trois nouveaux magistrats, deux vice-présidentes et une procureure de la République, ont été installés au tribunal judiciaire de Carpentras, mercredi 19 octobre.

Les Petites Affiches de Vaucluse depuis 1839

Ecrit par le 20 avril 2025

« Notre tribunal a l'honneur d'accueillir aujourd'hui officiellement dans ses rangs sa nouvelle procureure de la république, Hélène Mourges et deux nouveaux magistrats du siège, Enora Laurent et Delphine Loria », a déclaré Madame la présidente du tribunal judiciaire de Carpentras. Si les trois nouveaux magistrats ont été introduits en octobre, leur prise de fonction avait commencé le 1er septembre.

Native de Carpentras, Madame Hélène Mourges sort de l'école nationale de magistrature (ENM) en 2005, puis occupe les fonctions de substitute placée dans la cour d'Aix en Provence, avant de rejoindre la cour d'appel en qualité de substitute à Nîmes, en 2008. Promue vice-procureure de la République à Tarascon en 2013, elle repart dans la cour d'appel d'Aix en Provence. Toujours dans la même cour, elle intègre en 2020 le parquet général en tant que substitute générale.

En intégrant le tribunal judiciaire de Carpentras en tant que procureure de la République, Hélène Mourges succède à Pierre Gagnoud nommé en qualité d'avocat général à la Cour d'Appel de Poitiers et qui a occupé les fonctions de procureur pendant six ans. La nouvelle procureure de la République a notamment déclaré : « Je ferais de la lutte contre les trafics de produits stupéfiants mon cheval de bataille ».

Les Petites Affiches de Vaucluse depuis 1839
Pour toujours en savoir plus, lisez **www.echodumardi.com**, le seul média économique 100% Vaucluse habilité à publier les annonces légales, les appels d'offres et les ventes aux enchères !

Les Petites Affiches de Vaucluse depuis 1839

Ecrit par le 20 avril 2025

Hélène Mourges (à droite) prononce son discours d'installation © Clément Janin

Deux nouvelles vice-présidentes

Née à Pertuis, Madame Enora Laurent étudie à l'université de droit d'Avignon. En parallèle de son Master, elle réussit l'examen du barreau et est admissible au concours d'entrée de l'ENM. Elle occupe un premier poste en tant que juge des enfants, puis un second poste en tant que juge placé à la Cour d'appel de Nîmes, avant de revenir à Avignon chargée de fonctions essentielles civiles. Aujourd'hui, Madame Enora Laurent occupe les fonctions de vice-présidente plus spécialement chargée des fonctions de juge des libertés et de la détention au tribunal judiciaire de Carpentras.

Concernant Madame Delphine Loria, elle née à Valence et suit un cursus universitaire à Lyon avant d'obtenir un master en droit privé à la faculté de droit de Poitiers. Diplômée de l'ENM, elle est installée en qualité de substitute du procureur au tribunal de grande instance de Troyes. Souhaitant rejoindre son compagnon, muté au commissariat d'Avignon, elle demande son affectation au tribunal judiciaire de

Les Petites Affiches de Vaucluse depuis 1839

Ecrit par le 20 avril 2025

Carpentras où elle occupe désormais les fonctions de vice-présidente chargée des fonctions de juge aux affaires familiales, coordonnatrice du pôle de la famille.

J.R.

Studio One présente « La Mouche SUZUKII »

Studio-One est une agence de communication audiovisuelle, basée à Carpentras, qui réalise des films publicitaires, des vidéos institutionnelles, des clips vidéo, et bien d'autres. Leur dernier film a pour sujet la mouche Drosophila suzukii et la culture des cerises AOP du Ventoux.

Studio-One est une agence de communication audiovisuelle qui réalise des films publicitaires, des vidéos institutionnelles, des interviews, des documentaires, des films didactiques, des vidéos corporate et bien d'autres. Basée à Carpentras, l'agence se déplace régulièrement à l'international.

Leur dernier film a pour sujet la mouche Drosophila suzukii et la culture des cerises AOP du Ventoux. Le tournage de ce film a duré deux journées complètes avec au programme trois interviews et une série de plans de coupe notamment avec drone sous serre et caméra embarquées. Les systèmes de captation étaient les suivants :

- Interviews : Sony Fs7.
- Slow motion 240 FPS : Sony A7 S III.
- Prises de vues aériennes : Drone Parrot Anafi 4K.
- Dji X5 Osmo Pro avec Stabilisateur 3 axes.
- Prises de vue embarquées : Gro pro black Hero 11.

La mouche Drosophila suzukii est une espèce diptère de la famille des Drosophilidae, originaire d'Asie du Sud-Est. Cette espèce, invasive en Amérique du Nord et en Europe, est un ravageur redoutable des petits fruits (cerise, fraise, framboise, myrtille, prune…). Apparue en France en 2010, elle est aujourd'hui présente sur l'ensemble du territoire notamment sur le territoire de culture des cerises AOP du Ventoux. Contrairement aux femelles des autres espèces du genre qui pondent dans des fruits en surmaturité, les femelles de cette espèce pondent dans les fruits avant qu'ils ne soient mûrs. Présente dans un nombre croissant de pays, dont en Europe, cette mouche est un ravageur majeur des cultures fruitières à l'échelle mondiale.

Studio One, 2923 route de Malaucène, Carpentras.

Les Petites Affiches de Vaucluse depuis 1839

Ecrit par le 20 avril 2025

Concours photo « images d'ici et d'ailleurs » : la remise des prix aura lieu vendredi

La remise des prix du concours photo « images d'ici et d'ailleurs » aura lieu vendredi 4 novembre à la galerie « Art et Vie » de Carpentras.

Le concours photo « images d'ici et d'ailleurs », organisé en mai et juin, a été un succès auprès des carpentrassiens et des touristes. Fin juin, les photos ont été décrochés et, après délibération du jury, 20 photographes ont été sélectionnés. Ils se verront remettre un prix vendredi 4 novembre, à 18h15, à la galerie « Art et Vie ». Cette remise des prix se fera en présence de Serge Andrieu, maire de Carpentras, Pauline Dréano, adjointe à la culture et à la jeunesse, Jean-Pierre Cavin, conseiller municipal délégué aux expositions et des membres des associations Art et Vie et les Papillons.

Vendredi 4 novembre 18h15 à la galerie « Art et Vie», 25 rue Porte d'Orange, Carpentras.

J.R.

Les Petites Affiches de Vaucluse depuis 1839
Pour toujours en savoir plus, lisez **www.echodumardi.com**, le seul média économique 100% Vaucluse habilité à publier les annonces légales, les appels d'offres et les ventes aux enchères !

Les Petites Affiches de Vaucluse depuis 1839

Ecrit par le 20 avril 2025

Carpensud organise une formation sur la communication 360°

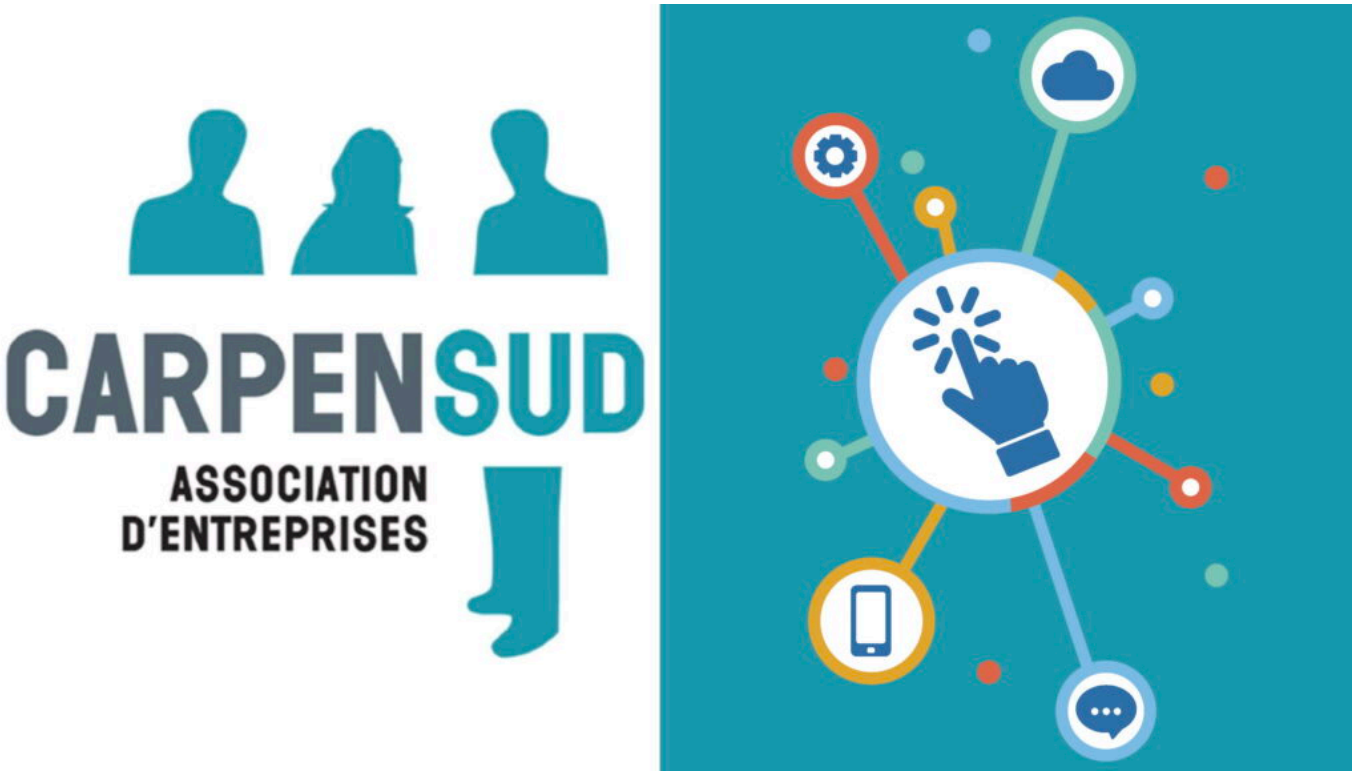

L'association d'entrepreneurs du bassin de Carpentras et Pernes-les-Fontaines, Carpensud, organise une formation sur la communication à 360° pour les entreprises locales, jeudi 3 novembre.

Alors que le numérique prend de l'ampleur en matière de marketing, la communication 360° est devenue une stratégie de taille pour les entreprises, mais en quoi cela consiste concrètement ?

Quand on parle de communication 360°, on évoque une stratégie qui consiste à solliciter l'ensemble des canaux de communication qui vont permettre de toucher le public cible du client. L'entreprise va alors développer une stratégie multi-canal : identité visuelle ; charte graphique ; réseaux sociaux ; site internet ; emailing ; affichage ; enseignes points de vente ; mood board decoration ; accompagnement dans les ouvertures d'autres points de vente ; radio…

Pour vous initier à la communication à 360°, l'association d'entrepreneurs du bassin de Carpentras et Pernes-les-Fontaines, Carpensud, organise une formation pour les entreprises locales autour d'un café-

Les Petites Affiches de Vaucluse depuis 1839

Ecrit par le 20 avril 2025

croissant, jeudi 3 novembre, de 8h30 à 9h30.

© Carpensud

Jeudi 3 novembre, de 8h30 à 9h30, à la Torréfaction Maison Bres, 76 route de Carpentras, Sarrians – inscription en suivant ce lien.

J.R.

Les Petites Affiches de Vaucluse depuis 1839

Ecrit par le 20 avril 2025

Maître Jeanjean-Boudon : une vauclusienne au Conseil supérieur du notariat

Maître Stéphanie Jeanjean-Boudon, notaire associée au sein de l'étude Jeanjean-Boudon, Passebois et Jeanjean à Carpentras, fait partie des 6 nouveaux membres du bureau du Conseil supérieur du notariat (CSN). Elue secrétaire, la Vauclusienne sera en charge du numérique, de la formation des notaires et des collaborateurs, de la Raison d'être du notariat, de la mission du développement, des relations avec l'Assemblée de liaison et avec le Mouvement jeune notariat (MJN). Représentant les notaires de la Cour d'appel de Nîmes depuis 2020, cette femme de 48 ans titulaire d'un diplôme supérieur du notariat de l'université de Droit de Montpellier, mariée et mère de 3 enfants, a été présidente de la commission organisation et développement des offices du CSN de 2020 à 2022.
Maître Stéphanie Jeanjean-Boudon est également membre du conseil de surveillance de l'ADSN (Activités et développement au service du notariat) depuis janvier 2020 et déléguée Micen (Minutier central électronique) pour la Cour d'appel de Nîmes depuis 2013.
Auparavant, elle a aussi exercé plusieurs fonctions au sein du MJN en tant que présidente du congrès 2020, tenu en 2021, sur le thème 'Le bonheur au travail : mythe ou réalité ?' et rapporteur générale durant celui de 2017 sur le 'Notariat du 21e siècle : enfin le zéro papier ?'.

Les Petites Affiches de Vaucluse depuis 1839
Pour toujours en savoir plus, lisez **www.echodumardi.com**, le seul média économique 100% Vaucluse habilité à publier les annonces légales, les appels d'offres et les ventes aux enchères !

Les Petites Affiches de Vaucluse depuis 1839

Ecrit par le 20 avril 2025

Le CSN présidé par une femme pour la première fois
Au sein du bureau, Stéphanie Jeanjean-Boudon figure aux côtés de Maître Bertrand Savouré, notaire à Paris (premier vice-président), Maître Laurence Leguil, notaire à Sablé-sur-Sarthe, Maître Edouard Grimond, notaire à Lille, Maître Catherine Guihard, notaire à Herbignac en Loire-Atlantique et Maître Bertrand Macé, notaire à Saint-Denis sur l'île de La Réunion.

De gauche à droite : Maître Catherine Guihard, Maître Stéphanie Jeanjean-Boudon, Maître Bertrand Savouré, la présidente Maître Sophie Sabot-Barcet, Maître Laurence Leguil, Maître Edouard Grimond et Maître Bertrand Macé, lors de la dernière AG du Conseil supérieur du notariat (CSN).

Par ailleurs, le Conseil supérieur sera présidé par Maître Sophie Sabot-Barcet, notaire à Monistrol-sur-Loire en Haute-Loire. C'est la première femme de l'histoire du notariat à occuper ce poste et à présider ainsi aux destinées de la profession pour les deux prochaines années, de 2022 à 2024.
« Le dialogue, la recherche du bien commun et la persévérance seront au cœur de la méthode de mandat de mon équipe, explique la nouvelle présidente. Je souhaite au cours des deux prochaines années que l'on continue à tirer davantage les conséquences de notre mission de service public dans le monde d'aujourd'hui, dans une relation de confiance avec l'Etat, mais aussi que l'on conforte les fondements des entreprises notariales, communautés humaines où s'exprime au quotidien notre vocation. »
Lors de l'assemblée générale le Conseil supérieur du notariat a été aussi renouvelé pour moitié. Il est désormais composé de 36 hommes et de 37 femmes.

5,48 millions d'actes authentiques traités chaque année par les notaires de France

Les Petites Affiches de Vaucluse depuis 1839

Ecrit par le 20 avril 2025

Seul organe de la profession habilité à s’exprimer au nom de tous les notaires de France, le Conseil supérieur du notariat est un établissement d’utilité publique. Il représente la profession auprès des pouvoirs publics, détermine sa politique générale, contribue à son évolution et fournit des services collectifs aux notaires. Dans ses relations avec les pouvoirs publics, le CSN participe à la réflexion sur les évolutions du droit et donne son avis sur les projets de loi ou les textes réglementaires en préparation. Le CSN comprend 120 collaborateurs au service de la profession notariale qui, elle, regroupe 6 750 offices et 1 367 bureaux annexes totalisant 84 672 personnes dont 17 132 notaires (11 689 libéraux et 5 443 notaires salariés) et 67 540 salariés. Après avoir reçu plus de 24 millions par personnes chaque année, ces derniers établissent plus de 5,48 millions d’actes authentiques par an pour un chiffre d’affaires de 10 milliards d’euros et un traitement des capitaux estimé pour un montant total de 1 000 milliards d’euros.

Carrément Fleurs ouvre un magasin à Vedène

Les Petites Affiches de Vaucluse depuis 1839

Ecrit par le 20 avril 2025

Carrément Fleurs, le réseau d'artisans fleuristes, confirme son fort développement avec l'ouverture, à Vedène, de sa 39ème franchise. Ouverte depuis le 20 octobre, l'enseigne est la propriété de Franck Ortuno, également propriétaire du point de vente de Carpentras.

Carrément Fleurs renforce son maillage territorial avec l'ouverture, à Vedène, de sa 39ème boutique. En plus d'être la deuxième ouverture du réseau dans le Vaucluse, après Carpentras, c'est également le second magasin de la région Provence-Alpes-Côte d'Azur. Ouverte depuis le 20 octobre, l'enseigne est la propriété de Franck Ortuno, également propriétaire du point de vente situé à Carpentras.

Après l'inauguration de sa première franchise à Carpentras en 2017, Franck Ortuno a attendu que la période sanitaire s'estompe avant d'ouvrir son point de vente à Vedène. D'une superficie de 360m2, ce dernier bénéficie d'un emplacement stratégique : situé à côté d'un centre commercial animé, il tire parti d'un flux de passage important lui permettant de booster sa visibilité.

Les Petites Affiches de Vaucluse depuis 1839

Ecrit par le 20 avril 2025

Un développement accéléré
Entrepreneur dans l'âme, Franck a toujours aspiré à posséder sa propre activité. Il entame sa carrière d'auto-entrepreneur avec l'ouverture d'un petit magasin dans son village avant de se reconvertir professionnellement avec Carrément Fleurs en 2017. Avec son associée, Priscilla Ortuno, les deux franchisés ont pérennisé leur activité et constatent les avantages de faire partie d'un réseau.

« Nous n'avons pas de stock dormant ce qui nous permet d'être encore plus rentable ! confie Franck Ortuno. Avec le soutien du réseau, nous bénéficions de fournisseurs fiables avec des tarifs négociés. L'enseigne propose également un fichier client afin de nous partager les promotions. Mais le point fort de cette franchise est qu'elle est axée sur l'humain ».

Une franchise « axée sur l'humain » et « à l'écoute » selon le franchisé qui explique que, durant la crise sanitaire, le réseau a stoppé les prélèvements des franchisés les plus en difficulté pour leur garantir une sécurité financière.

Les Petites Affiches de Vaucluse depuis 1839

Ecrit par le 20 avril 2025

Les Petites Affiches de Vaucluse depuis 1839
Pour toujours en savoir plus, lisez **www.echodumardi.com**, le seul média économique 100% Vaucluse habilité à publier les annonces légales, les appels d'offres et les ventes aux enchères !

Les Petites Affiches de Vaucluse depuis 1839

Ecrit par le 20 avril 2025

Franck Ortuno a ouvert sa deuxième franchise à Vedène le 20 octobre © Carrément Fleurs

Un 3e point de vente en perspective
Fort de cette nouvelle ouverture et du bon fonctionnement de son premier magasin, Franck envisage de continuer sur sa lancée en ouvrant un troisième point de vente.

« Je suis très confiant quant au démarrage et à l'activité future de Carrément Fleurs Vedène. Ce magasin possède un très gros potentiel me permettant de poursuivre mon développement dans la région. A moyen terme, dès que ma trésorerie me le permettra, j'ai la volonté d'ouvrir un point de vente supplémentaire ».

Une ambition possible grâce à ses équipes déjà bien en place, « mon associée Priscilla a repris la gestion de Carpentras et une de mes employées a accepté d'être responsable de l'unité de Vedène. Cette organisation me dégage du temps pour de nouveaux projets », conclut Franck Ortuno.

Carrément Fleurs Vedène – 490 route de Carpentras – Vedène.

J.R.

Carpensud organise un tournoi de fléchettes inter-entreprises

Les Petites Affiches de Vaucluse depuis 1839

Ecrit par le 20 avril 2025

L'association d'entrepreneurs du bassin de Carpentras et Pernes-les-Fontaines, Carpensud, organise un tournoi sportif inter-entreprises, jeudi 27 octobre à 19h.

L'association d'entrepreneurs du bassin de Carpentras et Pernes-les-Fontaines, Carpensud, organise un tournoi de fléchettes inter-entreprises, réservé aux adhérents, jeudi 27 octobre à 19h.

Les règles sont simples et tout le monde peut s'inscrire, du débutant à l'expert. Les équipes seront composées de quatre joueurs. Si vous vous inscrivez seul, vous serez intégré à l'équipe d'une autre entreprise.

Le tarif est de 40€ par équipe, soit 10€ par joueur. Le nombre de places étant limité, l'inscription par mail est obligatoire à l'adresse suivante : s.montmasson@carpensud.com.

© Carpensud

Jeudi 27 octobre, à 19h, 115 impasse Georges Braque, Carpentras – tarif : 10€ par joueur – inscription à l'adresse : s.montmasson@carpensud.com.

J.R.