

Ecrit par le 7 avril 2025

Pose de la première pierre du bâtiment Signal, futur symbole de l'architecture environnementale d'Agroparc



Ce vendredi 15 mars, la première pierre du futur bâtiment Signal a été posée par [Joël Guin](#), président du [Grand Avignon](#) et l'adjoint au maire d'Avignon, [Paul-Roger Gontard](#). Cet immeuble, dont la réalisation a été confiée à [Citadis](#) et la livraison est prévue pour mars 2025, viendra renforcer la volonté de faire d'Agroparc une zone de plus en plus dynamique, mais respectueuse de son environnement. Le coût de l'opération s'élève à 5,2 millions d'euros.

Un édifice qui devrait être labellisé « Bâtiment durable méditerranéen. » C'est là toute l'ambition du Grand Avignon et de l'aménageur avignonnais Citadis, qui collaborent sur l'aménagement du futur bâtiment Signal qui se trouvera à l'entrée d'Agroparc. Ce vendredi 15 mars, la première pierre de ce

Ecrit par le 7 avril 2025

futur immeuble a été symboliquement posée par Paul-Roger Gontard, adjoint au maire d'Avignon et Joël Guin, président du Grand Avignon.

L'institution, dirigée par le maire de Vedène, et la société d'aménagement et de construction de la Ville d'Avignon Citadis, ont travaillé main dans la main pour pouvoir mettre ce projet sur pied. Depuis plusieurs années, la zone située à l'Est d'Avignon symbolise l'excellence locale ainsi que le dynamisme économique et entrepreneurial. Devenu un véritable pôle d'innovation et de science, cet espace qui compte plus de 600 entreprises ne cesse de s'accroître.

Un bâtiment moderne et lieu de vie

C'est dans cette volonté d'expansion que le bâtiment Signal, qui verra le jour en mars 2025, a été réfléchi et pensé. Avec trois plateaux d'environ 635 m² disponibles à la vente ou à la location et une surface totale de 1900 m², deux niveaux et un parking semi-enterré, cet édifice permettra l'arrivée de nouvelles entreprises et PME (petites ou moyennes entreprises) qui pourront profiter d'un espace épuré et représentatif d'une identité architecturale ambitieuse et moderne.

Le bâtiment Signal, qui se trouvera à quelques mètres de l'INRAE et qui a été dessiné par le cabinet d'architectures [Archi 3](#), basé à Sorgues, ne se limitera pas seulement à un simple lieu de travail. Le futur immeuble est candidat au label BDM (Bâtiment durable méditerranéen) niveau bronze, un engagement qui garantit le confort et la santé des occupants tout en tenant compte des enjeux sociaux et économiques du territoire.

Le bâtiment Signal offrira à ses futurs utilisateurs plusieurs espaces consacrés aux vélos, des jardins servant d'aires de repos et un accès à la voie douce du « chemin des canaux » qui se trouvera au pied de l'immeuble. Le but étant de créer un environnement sain et agréable autour de ce lieu et en faire un véritable lieu de vie, respectueux de son environnement et de la planète.

Écrit par le 7 avril 2025

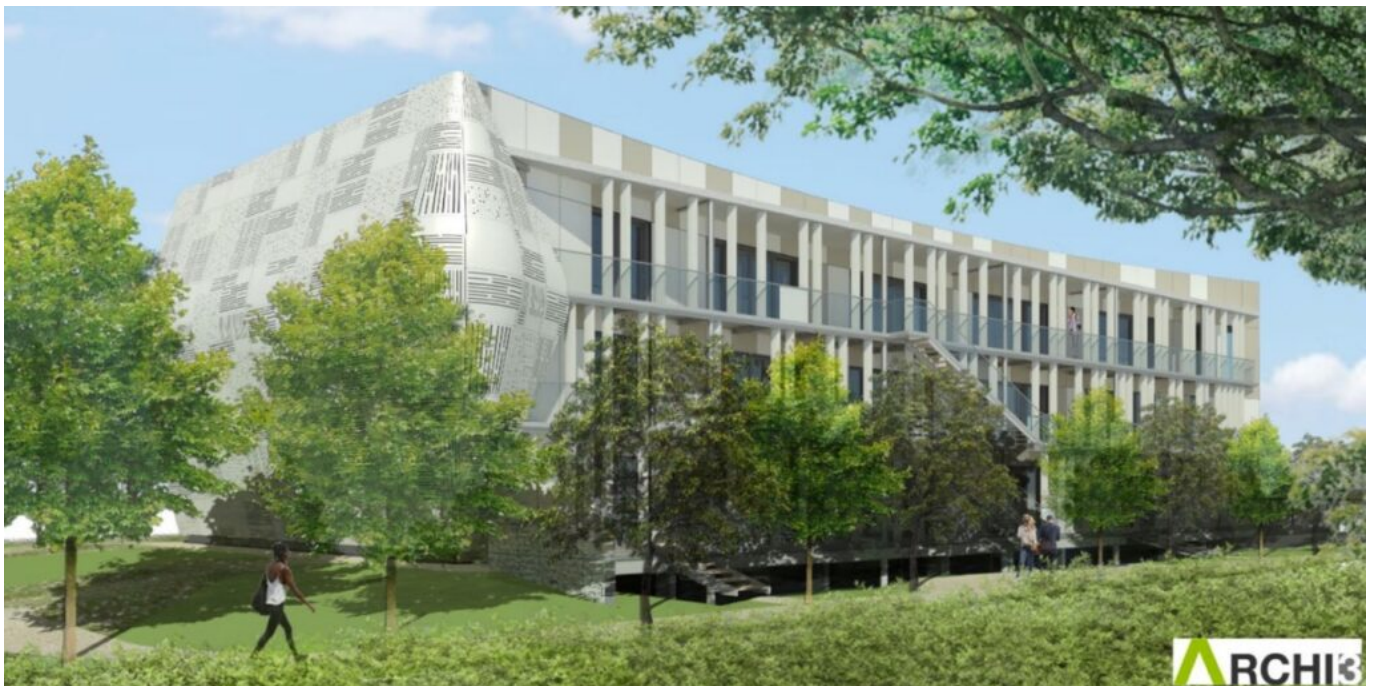

©Archi 3

Ecrit par le 7 avril 2025

Les jardins de la Castellete, un nouvel espace vert

C'est la véritable ambition des institutions politiques de la Ville d'Avignon : faire d'Agroparc un véritable écoquartier respectueux de son environnement et engagé dans les thématiques écologiques du futur. En somme, faire d'Agroparc un modèle de gestion environnementale.

L'aménagement du bâtiment Signal va d'ailleurs dans ce sens avec un édifice qui fera l'objet de nombreux aménagements paysagers et qui perpétuera la volonté de faire d'Agroparc une zone verte et préservée de toute urbanisation. C'est dans cet esprit que le jardin de la Castelette a vu le jour il y a quelques semaines à la sortie du rond-point du même nom.

Cet espace qui se trouve à l'entrée de l'INRAE a été conçu pour répondre aux enjeux climatiques, à la protection de l'environnement et favoriser le confort des salariés d'Agroparc,

Avec un vaste espace vert, plusieurs centaines d'arbres dont des fruitiers, des végétaux bas ainsi que des espaces de repos et de pique-nique, il rentre parfaitement dans la volonté de la Ville et de l'Agglomération de maintenir plus de 30% d'espaces verts ou agricoles sur la zone. Cet espace de biodiversité sera accessible directement par le Bâtiment Signal et favorise le bien-être de ses utilisateurs et se veut respectueux de l'écosystème environnant. Les travaux pour sa mise en place ont coûté 162 000€.

Ecrit par le 7 avril 2025



Ecrit par le 7 avril 2025



©Grand Avignon