Les Petites Affiches de Vaucluse depuis 1839

Ecrit par le 18 avril 2025

CBE Sud-Luberon Val de Durance, tout sur la création d’entreprise

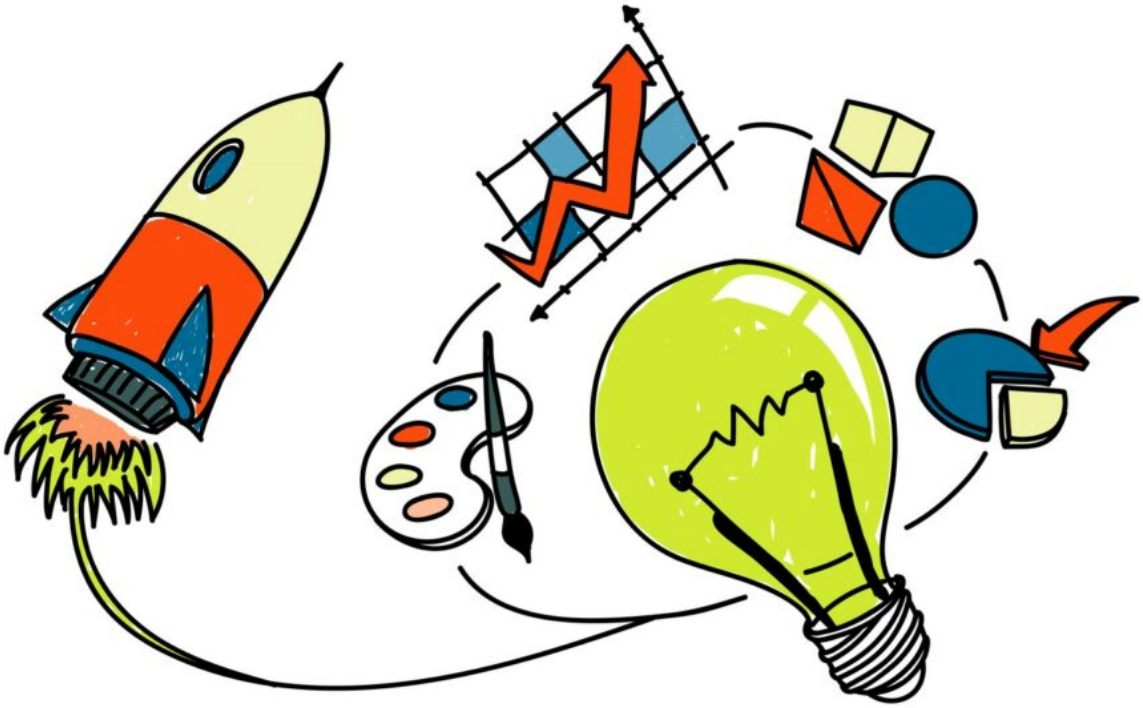

Le Comité de Bassin d’emploi Sud Luberon Val de Durance propose la semaine de la création de lundi 3 au jeudi 6 février. Les professionnels de la création d’activité et de l’accompagnement évoqueront le passage de l’idée à préparation du projet, le financement et le développement. Ils donneront à réfléchir aux fondamentaux : concept, études de marché et développement.

Le programme
Lundi 3 février, 10h de l’Idée au projet ; 13h30 Intervention de France Travail. Mardi 4 : 9h30 : Etude de marché et fondamentaux, 14h les fondamentaux, 16h les réseaux sociaux. Mercredi 5, 9h30 : Tout savoir sur le financement, 14h prévisionnel et fondamentaux, 16h30 d’autres sources de financement. Jeudi 6 : Démarches de création. 14h : Statuts juridiques, les fondamentaux. 15h30 : Les documents obligatoires et les outils de pilotage de l’entreprise. Jeudi 13 février, 18h, cocktail dinatoire sur réservation.

CBE Sud-Luberon, Val de Durance, 115, rue Louis Lumière à Pertuis. Inscription obligatoire au

Ecrit par le 18 avril 2025

04 90 79 53 30. contact@cbesudluberon.com
MMH

Pour toujours en savoir plus, lisez **www.echodumardi.com**, le seul média économique 100% Vaucluse habilité à publier les annonces légales, les appels d'offres et les ventes aux enchères !