

Ecrit par Echo du Mardi le 13 mars 2020

Les candidats se positionnent vis-à-vis de la Métropole Aix-Marseille

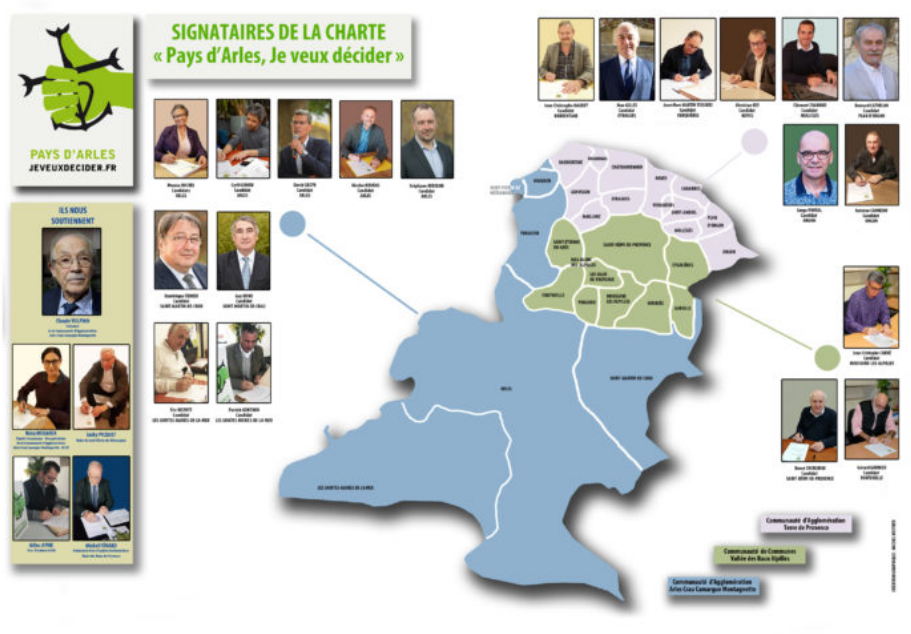

Sollicités par l'association 'Pays d'Arles, je veux décider' sur leur position concernant une intégration forcée à la Métropole Aix-Marseille, 25 candidats et élus ont signé la charte d'engagement de soutien à l'autonomie et à une intercommunalité unique du Pays d'Arles.

Pour rappel, le gouvernement avait pour projet de fusionner les métropoles et les départements de plus de 500 000 habitants. Celui concernant la Métropole marseillaise a été ajourné suite à la mobilisation d'un groupe d'élus du Pays d'Arles et de ses habitants. Un projet cependant simplement reporté au lendemain des élections municipales. Ce dernier doit être, en effet, intégré dans le projet de loi '3D' présenté au Sénat en juin 2020.

Craignant notamment que la dette (plus de 2,7 milliards d'euros) de la Métropole marseillaise engloutisse le budget du conseil départemental, l'association 'Pays d'Arles, je veux décider' a vu le jour en novembre 2019 afin de soutenir le projet de création d'une « collectivité territoriale à statut particulier » sur le Pays d'Arles, hors Métropole marseillaise. L'association, qui regroupe près de 900 membres, s'est tout particulièrement fixée pour objectif « d'informer les électeurs du territoire pour qu'ils puissent voter selon leur intime conviction et ainsi avoir la possibilité de faire entendre leur voix à ce moment clé de l'avenir du territoire. »



Ecrit par Echo du Mardi le 13 mars 2020

La liste des candidats signataires

Arles : Cyril Girard, David Grzyb, Stéphane Hédouin, Nicolas Koukas, Monica Michel. **Barbentane** : Jean-Christophe Daudet. **Eyragues** : Max Gilles. **Fontvieille** : Gérard Garnier. **Maussane** : Jean-Christophe Carré. **Mollégès** : Clément Chabaud. **Noves** : Christian Rey. **Orgon** : Antoine Canneddu, Serge Portal. **Plan d'Orgon** : Bernard Cathelan. **Saint-Martin-de-Crau** : Guy Bono, Dominique Teixier. **Saint-Rémy-de-Provence** : Hervé Chérubini. **Saintes-Maries-de-la-Mer** : Patrick Gontard, Eric Vicente. **Verquières** : Jean-Marc Martin-Teissère.

Ils soutiennent également un Pays d'Arles uni : Gilles Ayme, vice-président d'ACCM (Arles Crau Camargue Montagnette), Michel Fenard, Président du PETR (Pôle d'équilibre territorial et rural) du Pays d'Arles, vice-président de la CCVBA (Communauté de communes Vallée des Baux-Alpilles), maire des Baux-de-Provence, Nora Mebarek, députée européenne, vice-présidente d'ACCM, Jacky Picquet, vice-président d'ACCM, maire de Saint-Pierre-de-Mézoargues et Claude Vulpian, président de la communauté d'agglomération ACCM.