

## Isle-sur-la-Sorgue : la rue Rose Goudard interdite à la circulation en semaine

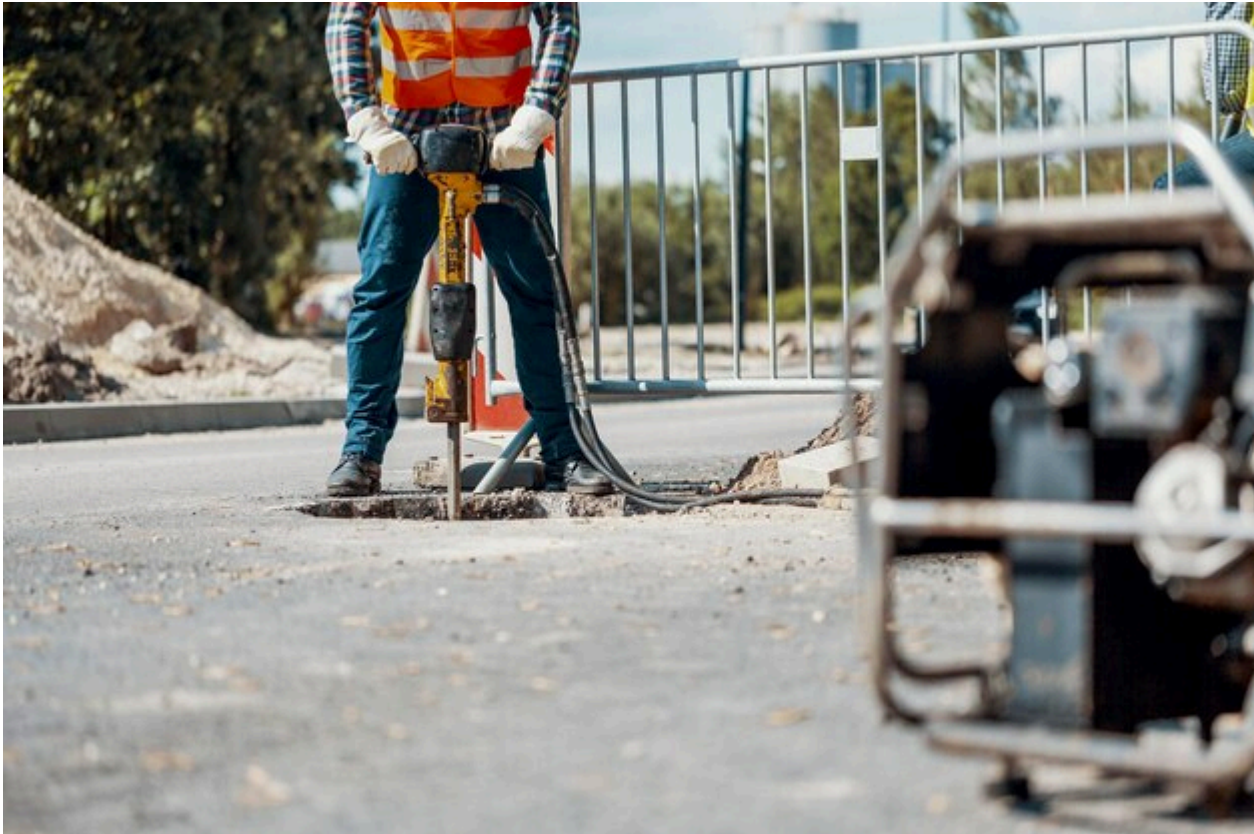

Des travaux de réhabilitation du réseau d'assainissement ont lieu place Rose Goudard, à L'Isle-sur-la-Sorgue, depuis ce lundi 6 novembre. Ainsi, la rue Rose Goudard est fermée à la circulation des véhicules, depuis son intersection avec la place Ferdinand Buisson jusqu'au quai Jean Jaurès, à l'exception des week-ends, et ce, jusqu'au vendredi 1<sup>er</sup> décembre.

Durant toute la durée des travaux, le cheminement piéton et l'accès à pied aux commerces et aux terrasses sont maintenus, et l'accès au centre-ville en véhicule reste possible par la rue de la République. La sortie des véhicules par la place de la Liberté se fait désormais par la rue du 4 septembre, et celle par la place Marcel Chalier se fait par la rue de l'écrevisse. La rue du Dr Tallet est également fermée à la circulation, sauf pour les riverains.

Les forains du marché du jeudi installés dans la rue Rose Goudard sont déployés ailleurs. Le marché du dimanche, quant à lui, est maintenant sur la place éponyme, où la circulation reste possible les week-



Ecrit par Echo du Mardi le 8 novembre 2023

ends.

V.A.