

Ecrit par Laurent Garcia le 20 octobre 2023

Avignon-nord : des terrasses des saveurs aux toitures du soleil

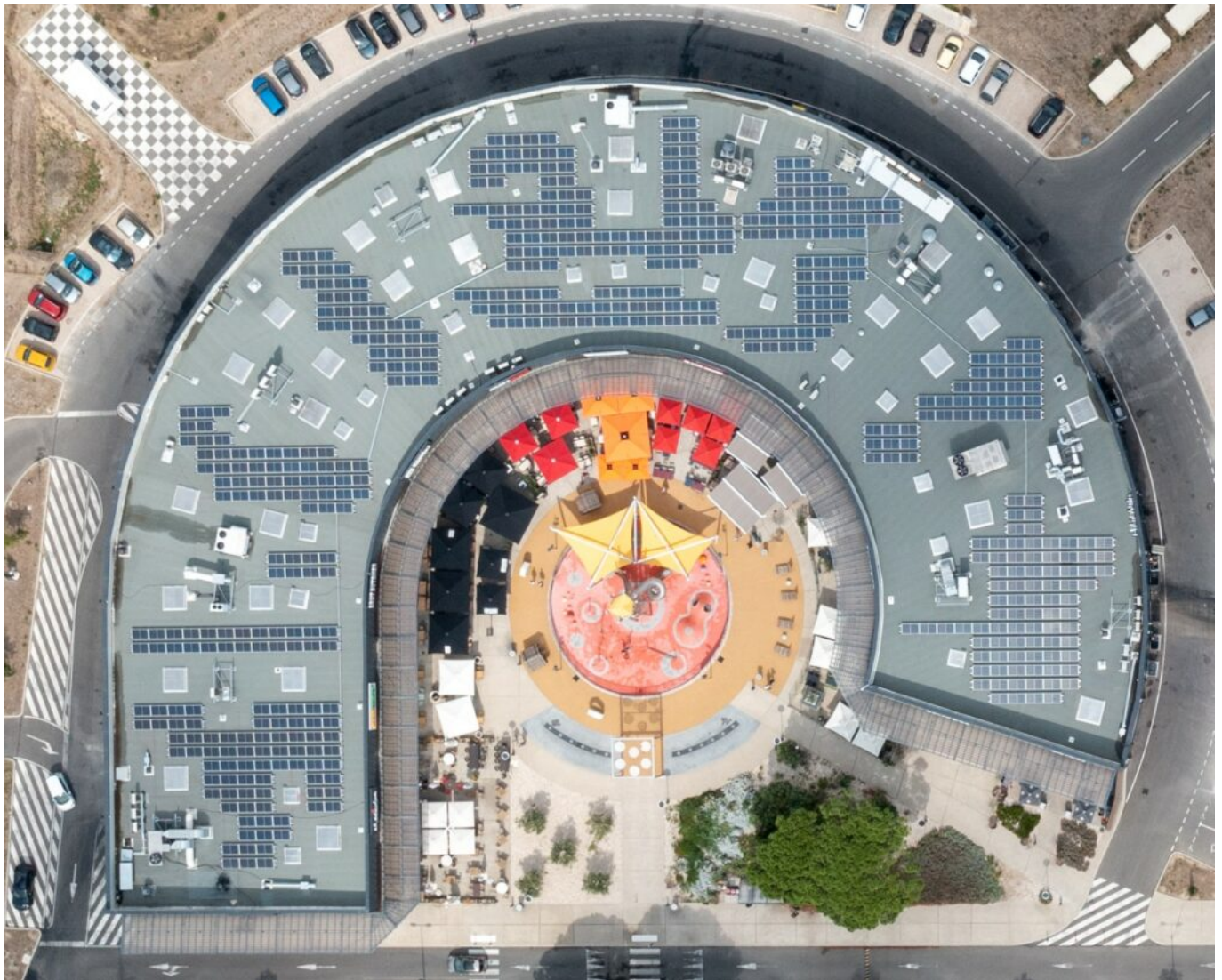

Les toits [des Terrasses des saveurs](#) sont désormais équipés de plus de 4 000m² panneaux photovoltaïques délivrant une puissance installée de 172kWc. Grâce à ces 500 modules solaires implantés sur ce pôle restauration multi-enseignes de 4 000m² inauguré au printemps 2019 abritant 10 restaurants (Ambassade de Bretagne, Ayako Sushi, Brut Butcher, El Asador, IT Trattoria, Le Saint Laurent, O'Tacos, Salad&Co, Subway et Villa Food House), les Terrasses des saveurs produisent 245MWh par an. L'équivalent de la consommation annuelle d'énergie de 83 familles ou l'économie de

Ecrit par Laurent Garcia le 20 octobre 2023

l'émission de 10 tonnes de CO2 par an.

Porté par [Nhood](#), prestataire de services immobiliers en charge notamment de [la zone commerciale d'Aushopping Avignon-Nord](#), et [Helexia](#), spécialiste de l'accompagnement de projet d'énergie renouvelable, ce projet de transformation énergétique permet à Nhood France « de valoriser l'intégralité des espaces vacants du site comme la toiture, de produire une énergie verte et locale contribuant à la diminution de l'empreinte carbone, tout en gagnant en indépendance énergétique et répondre ainsi aux enjeux climatiques actuels ».

La concrétisation de ce projet préfigure les nombreux réaménagements de la zone que Nhood devrait dévoiler dans les prochaines semaines. En effet, la structure détenue par l'AFM (Association Familiale Mulliez) et issu d'un rapprochement des équipes de [Ceetrus](#) (anciennement Immochan) et [Nodi](#) en janvier 2021, travaille actuellement à la transformation de cette zone qui s'est développée autour l'hypermarché d'Auchan-Le Pontet ouvert en 1974.

Depuis, elle abrite une galerie commerciale de 113 boutiques, un parc d'activités de 200 enseignes regroupant 40 restaurants, du loisir, de l'hôtellerie, et des commerces accueillant plus de 8 millions de visiteurs annuel.



Les 500 panneaux solaires des toitures des Terrasses des saveurs permettent de produire l'équivalent de la consommation annuelle d'énergie de 83 familles et d'économiser l'émission de 10 tonnes de CO2 par an.