Ecrit par Echo du Mardi le 16 septembre 2020

Les champions des dépenses d’éducation dans l’OCDE

Pour toujours en savoir plus, lisez **www.echodumardi.com**, le seul média économique 100% Vaucluse habilité à publier les annonces légales, les appels d'offres et les ventes aux enchères !

Les Petites Affiches de Vaucluse depuis 1839

Ecrit par Echo du Mardi le 16 septembre 2020

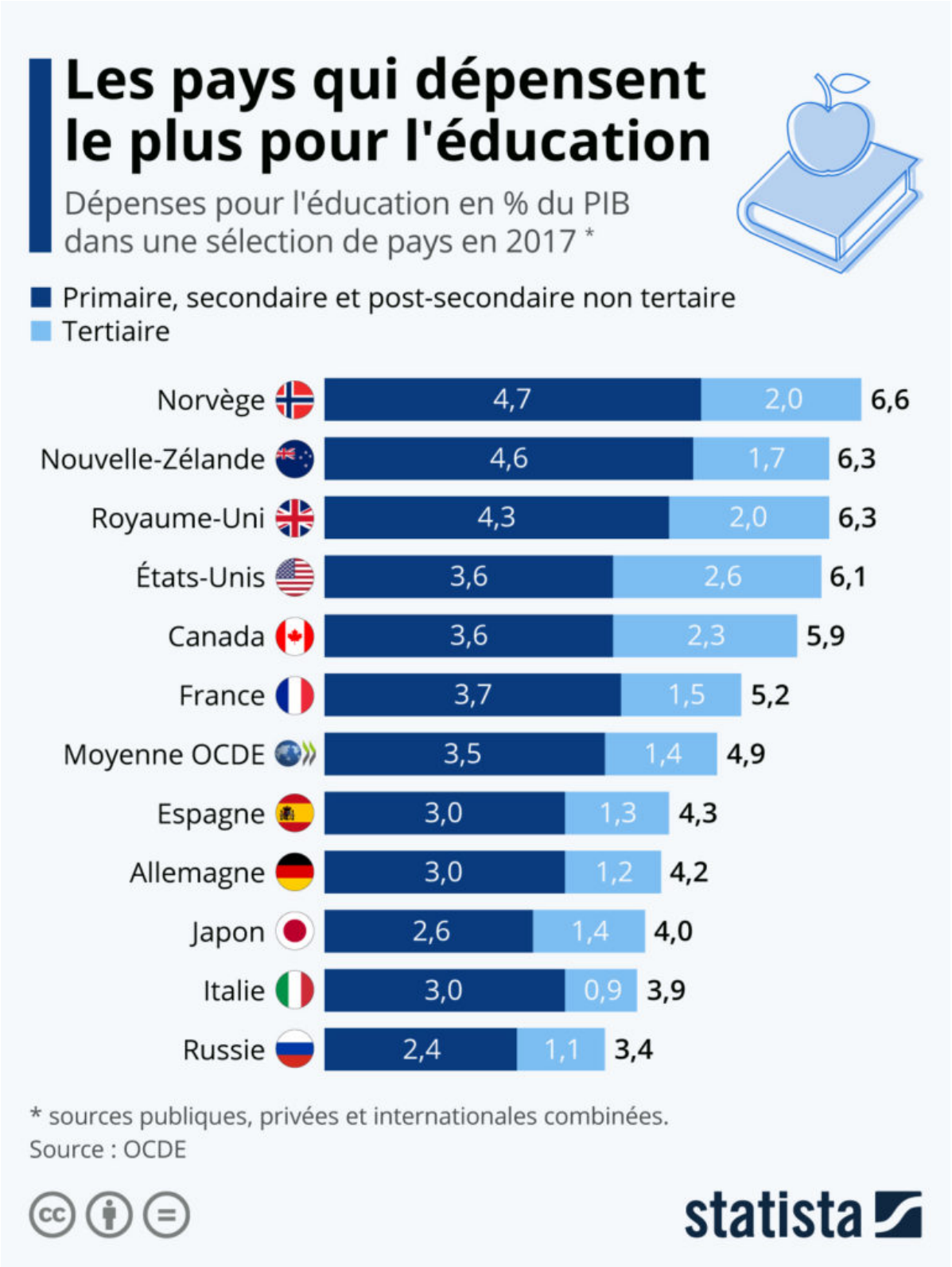

Pour toujours en savoir plus, lisez **www.echodumardi.com**, le seul média économique 100% Vaucluse habilité à publier les annonces légales, les appels d'offres et les ventes aux enchères !

Ecrit par Echo du Mardi le 16 septembre 2020

Chaque année, l'OCDE (Organisation de coopération et de développement économiques) passe au crible les systèmes éducatifs de ses pays membres dans son rapport « Regards sur l'éducation ». Temps de présence à l'école, rémunération des enseignants mais aussi : les dépenses nationales consacrées à l'éducation, qui varient de 3 % à plus de 6 % du produit intérieur brut selon les pays.

5,2 % du PIB : c'est la part que la France consacre aux dépenses d'éducation (sources publiques et privées incluses), soit un peu plus que la moyenne de l'OCDE (4,9 %). Selon ce classement, les pays qui investissent le plus d'argent dans l'éducation par rapport au niveau de richesse nationale sont la Norvège (6,6 % du PIB), la Nouvelle-Zélande (6,3%) et le Royaume-Uni (6,3%).

De Tristan Gaudiaut pour Statista

Pour toujours en savoir plus, lisez **www.echodumardi.com**, le seul média économique 100% Vaucluse habilité à publier les annonces légales, les appels d'offres et les ventes aux enchères !