Les Petites Affiches de Vaucluse depuis 1839

Ecrit par Vanessa Arnal le 12 février 2025

Avignon : célébrez la Saint-Valentin en croisière sur le Rhône

À l'occasion de la Saint-Valentin, la Compagnie des Grands Bateaux de Provence organise trois croisières les vendredi 14, samedi 15 et dimanche 16 février au départ des Allées de l'Oulle à Avignon. Si deux des trois événements sont déjà complets, il reste encore quelques places pour la soirée cabaret en croisière ce samedi 15 février.

Ce week-end, les amoureux de l'amour pourront profiter de soirées thématiques sur le Rhône. La Compagnie des Grands Bateaux de Provence organise l'incontournable croisière avec dîner des amoureux au fil de l'eau ce vendredi 14 février. L'événement, qui affiche déjà complet, permettra une ambiance intime et élégante, les participants pourront redécouvrir le charme des monuments d'Avignon et de Villeneuve-lès-Avignon.

Le samedi 15 février, place au cabaret avec la Revue Scandal qui a tourné dans les plus grands cabarets

Les Petites Affiches de Vaucluse depuis 1839
Pour toujours en savoir plus, lisez **www.echodumardi.com**, le seul média économique 100% Vaucluse habilité à publier les annonces légales, les appels d'offres et les ventes aux enchères !

Les Petites Affiches de Vaucluse depuis 1839

Ecrit par Vanessa Arnal le 12 février 2025

parisiens et européens. Sophia, en maîtresse de cérémonie, embarquera le public dans d'impromptues scènes théâtrales et musicales, dans un spectacle festif et pétillant. L'embarquement se fera à 19h30 aux Allées de l'Oulle pour un départ à 20h. Pour 85€ (hors boissons), les participants pourront profiter du spectacle ainsi que d'un dîner comprenant l'entrée, le plat et le dessert, ainsi qu'un cocktail spécial Saint-Valentin offert. Il reste encore quelques places à bord du bateau le Mireio (réservations en ligne ou au 04 90 85 62 25).

©Compagnie des Grands Bateaux de Provence

Le dimanche 16 février, ce sera une une croisière pour plonger dans l'histoire de Saint-Valentin qui sera proposer aux participants. Embarquement direction Roquemaure, qui deviendra la « cité aux légendes d'Amour » le temps du déjeuner. Cet événement affiche également complet.

Pour toujours en savoir plus, lisez **www.echodumardi.com**, le seul média économique 100% Vaucluse habilité à publier les annonces légales, les appels d'offres et les ventes aux enchères !

Les Petites Affiches de Vaucluse depuis 1839

Ecrit par Vanessa Arnal le 12 février 2025

Pour toujours en savoir plus, lisez **www.echodumardi.com**, le seul média économique 100% Vaucluse habilité à publier les annonces légales, les appels d'offres et les ventes aux enchères !

Les Petites Affiches de Vaucluse depuis 1839

Ecrit par Vanessa Arnal le 12 février 2025

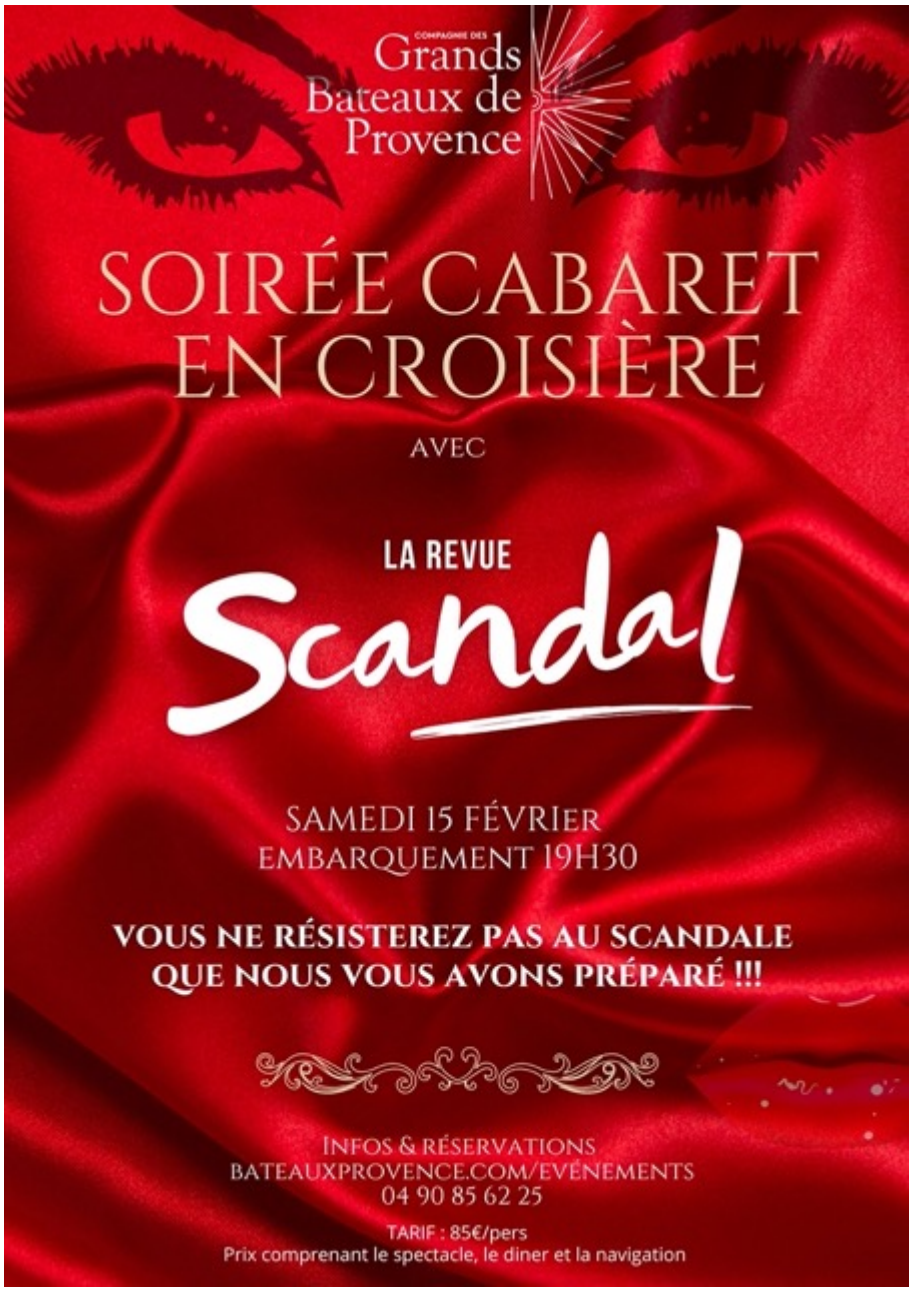

Les Petites Affiches de Vaucluse depuis 1839
Pour toujours en savoir plus, lisez **www.echodumardi.com**, le seul média économique 100% Vaucluse habilité à publier les annonces légales, les appels d'offres et les ventes aux enchères !

Les Petites Affiches de Vaucluse depuis 1839

Ecrit par Vanessa Arnal le 12 février 2025

©Compagnie des Grands Bateaux de Provence

Pour toujours en savoir plus, lisez **www.echodumardi.com**, le seul média économique 100% Vaucluse habilité à publier les annonces légales, les appels d'offres et les ventes aux enchères !