Les Petites Affiches de Vaucluse depuis 1839

Ecrit par Echo du Mardi le 30 janvier 2023

Où part-on le plus tôt (et le plus tard) à la retraite en Europe ?

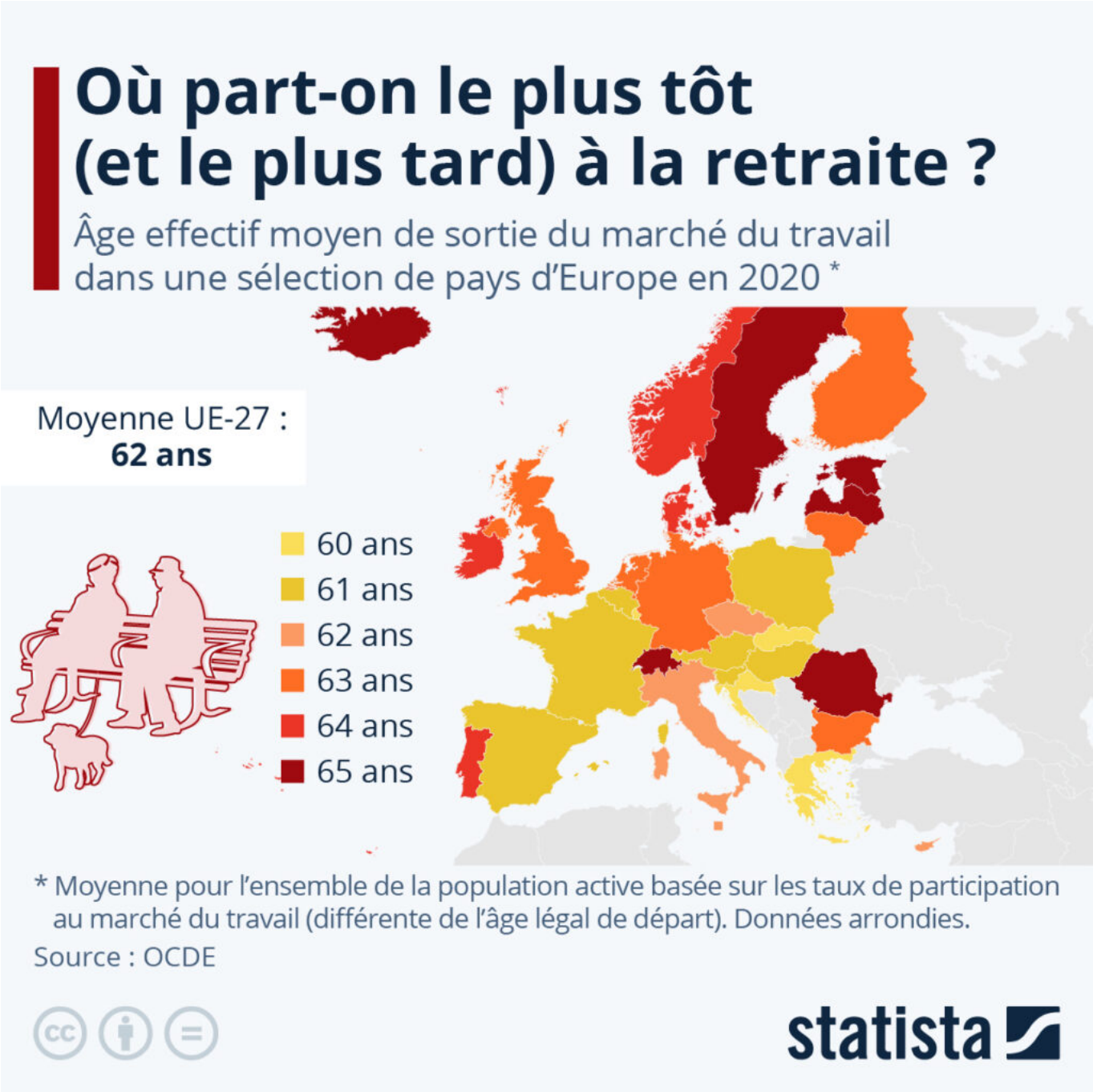

Les Petites Affiches de Vaucluse depuis 1839

Ecrit par Echo du Mardi le 30 janvier 2023

Alors que s'annonce ce mardi 31 janvier la seconde grande journée de mobilisation contre la réforme des retraites, Statista propose un tour d'horizon de l'âge moyen de départ en retraite dans les pays européens.

Dans la plupart des pays, l'âge effectif moyen de sortie du marché du travail est inférieur à l'âge officiel d'accès à une retraite à taux plein. Dans l'Union européenne, par exemple, la majorité des États membres ont fixé l'âge légal de départ à la retraite aux alentours de 65 ans (62 à 67 ans), mais les Européens quittent en moyenne plus tôt le monde professionnel, comme l'indiquent les statistiques de l'OCDE.

En Europe, c'est en Suède, en Islande, en Suisse, en Lettonie, en Estonie et en Roumanie que l'on sort du marché du travail le plus tard, soit en moyenne à 65 ans (hommes et femmes confondus). À l'opposé, l'âge moyen de sortie du marché du travail se situe autour de 60 ans au Luxembourg, en Slovaquie, en Croatie et en Grèce. Parmi les pays où l'on part le plus tôt à la retraite sur le continent, on trouve également la France, la Belgique, l'Espagne et l'Autriche (61 ans), alors que la moyenne de l'UE des Vingt-Sept s'établit à 62 ans (données de 2020).

Sur le même sujet, nos infographies sur : l'espérance de vie en bonne santé et la situation financière des retraités en Europe.

De Tristan Gaudiaut pour Statista

Pour toujours en savoir plus, lisez **www.echodumardi.com**, le seul média économique 100% Vaucluse habilité à publier les annonces légales, les appels d'offres et les ventes aux enchères !