Les Petites Affiches de Vaucluse depuis 1839

Ecrit par Echo du Mardi le 5 juin 2021

Où fait-il bon se baigner en Europe ?

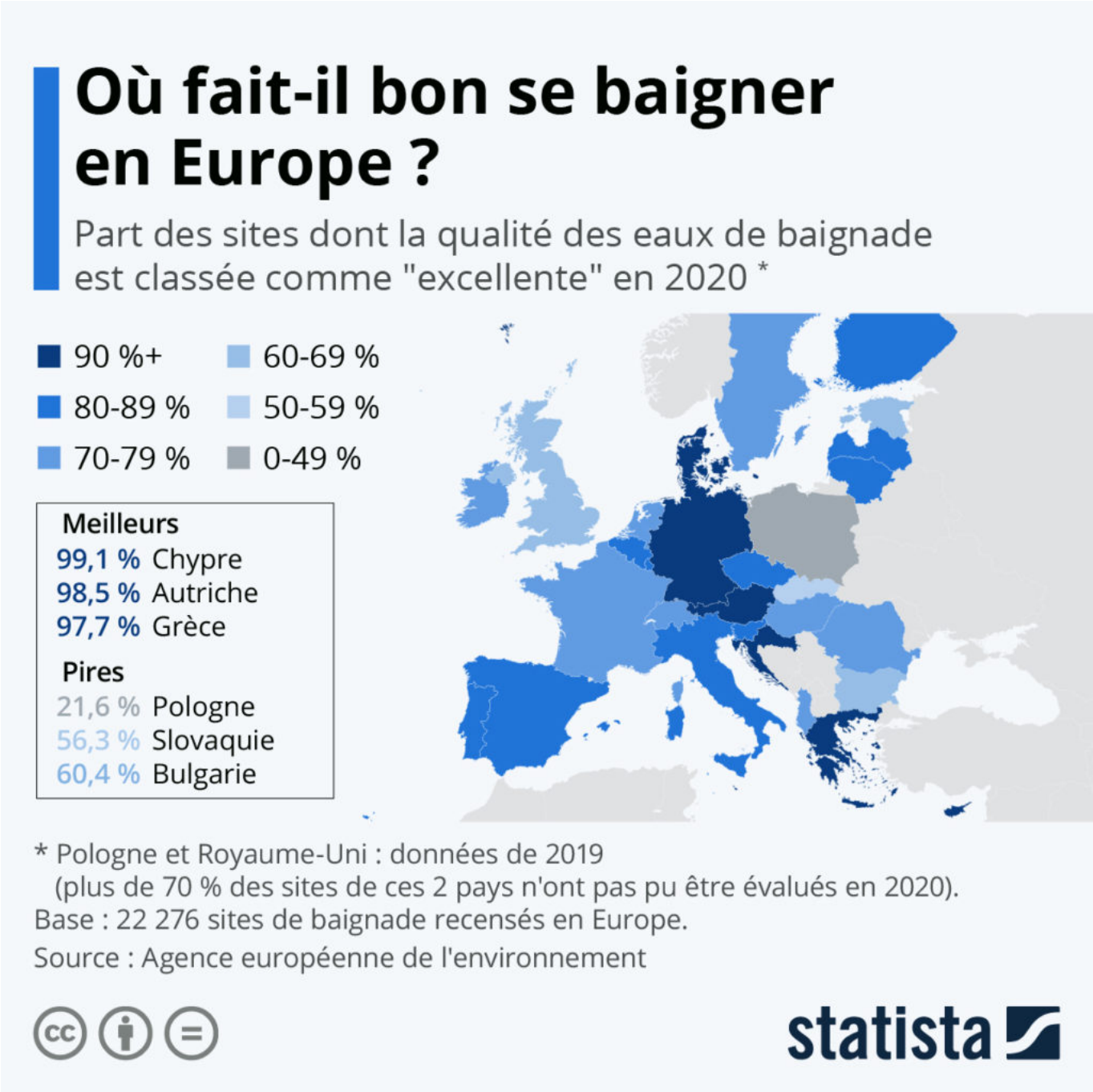

L'été est là et les vacances approchent à grand pas. La baignade est une activité de loisir extrêmement

Ecrit par Echo du Mardi le 5 juin 2021

populaire durant la période estivale. Chaque année, l'Agence européenne pour l'environnement publie son évaluation de la qualité sanitaire et environnementale des eaux de baignade dans les pays européens.

En France, environ 78 % des sites présentent une qualité des eaux de baignade jugée « excellente » en 2020, soit un score correct bien que légèrement inférieur à la moyenne européenne (83 %). Près de 18 % des sites restants présentent une qualité au minimum « suffisante » et 2 % des sites étaient classés « mauvais ». Dans les pays voisins, la proportion de sites de qualité « excellente » varie de 66 % au Royaume-Uni (données de 2019) à 89 % en Espagne et en Italie.

Bien que le résultat semble particulièrement mauvais pour la Pologne, il est important de noter qu'un grand nombre de sites de baignade n'ont pas pu être évalué ces dernières années dans le pays (manque d'échantillons), d'où l'obtention d'une part relativement faible de sites de qualité « excellente ».

De Tristant Gaudiaut pour Statista

Pour toujours en savoir plus, lisez **www.echodumardi.com**, le seul média économique 100% Vaucluse habilité à publier les annonces légales, les appels d'offres et les ventes aux enchères !