Les Petites Affiches de Vaucluse depuis 1839

Ecrit par Echo du Mardi le 3 novembre 2023

Où est-on le plus – et le moins – religieux?

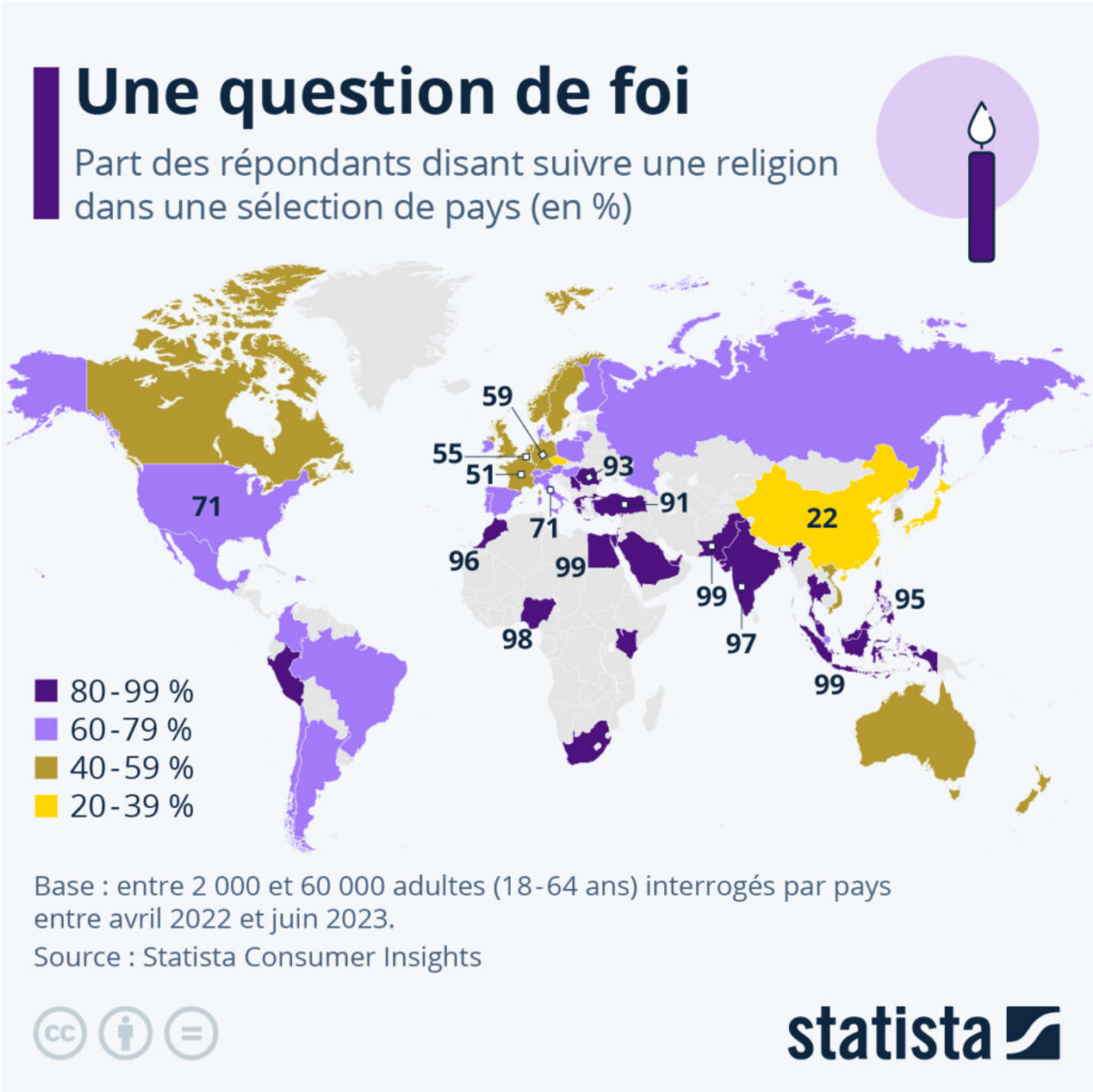

La religion joue un rôle prépondérant dans la vie de milliards de personnes autour du globe. Cependant,

Les Petites Affiches de Vaucluse depuis 1839

Ecrit par Echo du Mardi le 3 novembre 2023

comme le montre notre infographie, la part des personnes se déclarant religieuses varie fortement de pays en pays.

D'après les données des Consumer Insights de Statista, seulement 22 % de la population adulte interrogée en Chine affirment ainsi suivre un type de croyance religieuse, le taux le plus bas parmi les 56 pays inclus dans l'étude. À l'extrême opposé se trouvent l'Indonésie, l'Égypte et le Pakistan, où 99 % des participants déclarent avoir une affiliation religieuse.

En Europe, la République tchèque (27 %) est le pays qui compte le moins de personnes se déclarant croyantes, tandis que la Roumanie se distingue comme le plus religieux (93 %). Dans l'Hexagone, 51 % des personnes interrogées affirment adhérer à une croyance. Nos voisins belges (55 %), allemands (59 %), espagnols (62 %) et suisses (69 %) affichent quant à eux des valeurs supérieures.

Le Chili est le pays d'Amérique latine avec la population la moins religieuse, malgré près de sept répondants sur dix se décrivant comme croyants. La nation la plus pieuse de la région est le Pérou, où 82 % des participants à l'enquête déclarent appartenir à une religion.

Valentine Fourreau pour Statista