Les Petites Affiches de Vaucluse depuis 1839

Ecrit par Echo du Mardi le 18 avril 2025

Les Européens boudent les États-Unis

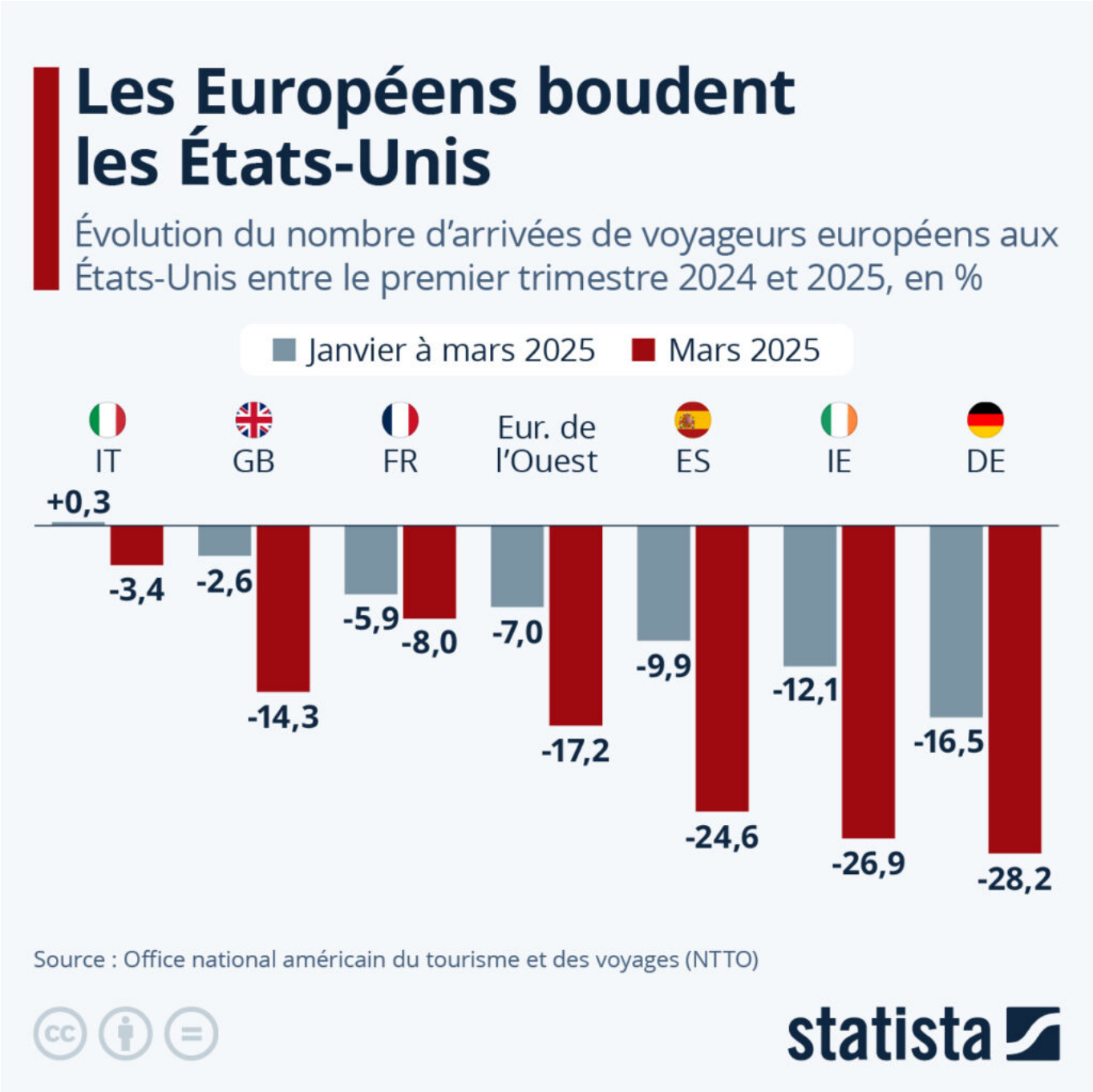

Donald Trump et sa politique vont-ils coûter cher à l'industrie du tourisme des États-Unis ? En raison de

Ecrit par Echo du Mardi le 18 avril 2025

l'actualité, de plus en plus d'Européens décident d'annuler leur projet de voyage aux États-Unis. C'est ce que révèlent les derniers chiffres publiés en avril par l'Office national américain du tourisme et des voyages (NTTO), qui indiquent que les arrivées de visiteurs internationaux ont baissé au premier trimestre 2025, et que cette situation s'est aggravée en mars.

Par rapport à la même période en 2024, le nombre de voyageurs en provenance d'Europe de l'Ouest, incluant aussi bien les touristes que les voyageurs d'affaires, a chuté d'environ 17 % le mois dernier, et depuis janvier, de 7 %. Comme le détaille notre infographie, la diminution des flux de voyageurs est particulièrement marquée en provenance d'Allemagne, d'Irlande et d'Espagne, avec une chute de plus de 20 % mesurée en mars. Le nombre de voyageurs français aux États-Unis a lui baissé de 8 % le mois dernier et d'environ 6 % sur la totalité du premier trimestre.

Récemment interviewés par le journal Le Monde, des porte-paroles et dirigeants de l'industrie du voyage en France confirment la tendance : « des clients qui avaient commencé le processus ont renoncé, dans la foulée de l'arrivée de Trump », « on a vu une vraie différence après l'épisode du bureau Ovale », « pour des raisons politiques, c'est rare ».

De Tristan Gaudiaut pour Statista

Pour toujours en savoir plus, lisez **www.echodumardi.com**, le seul média économique 100% Vaucluse habilité à publier les annonces légales, les appels d'offres et les ventes aux enchères !