Les Petites Affiches de Vaucluse depuis 1839

Ecrit par Echo du Mardi le 17 juillet 2020

Le coût de l'Internet mobile en Europe

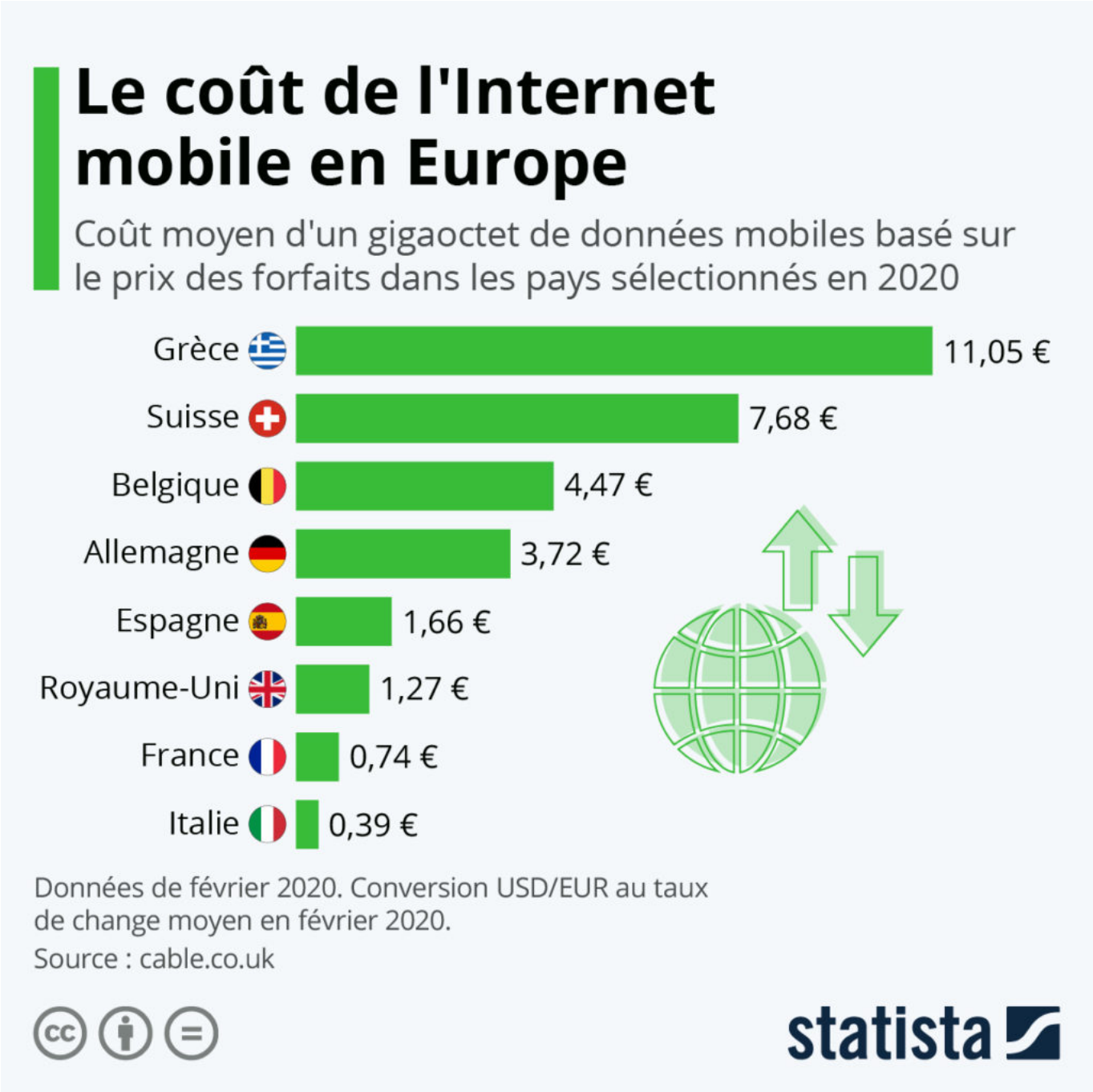

Pour les utilisateurs européens de smartphone, la facture liée à la consommation de données Internet

Les Petites Affiches de Vaucluse depuis 1839

Ecrit par Echo du Mardi le 17 juillet 2020

peut parfois être très salée selon le pays de souscription du forfait. Selon la dernière analyse comparative réalisée par le site spécialisé cable.co.uk, le coût des données mobiles varie toujours très fortement en Europe.

Comme le montre l'infographie publiée par Statista, les consommateurs français sont plutôt bien lotis en la matière puisque le coût moyen d'un gigaoctet d'Internet mobile s'élève à 74 centimes d'euros en 2020. Il s'agit du quatrième prix moyen le plus avantageux de l'Union européenne. C'est en Italie que les données mobiles sont les moins chères (0,39 €/Go), tandis que les Grecs sont soumis aux tarifs les plus onéreux et doivent débourser en moyenne 11 € par gigaoctet.

De Tristan Gaudiaut pour Statista

Les Petites Affiches de Vaucluse depuis 1839

Pour toujours en savoir plus, lisez **www.echodumardi.com**, le seul média économique 100% Vaucluse habilité à publier les annonces légales, les appels d'offres et les ventes aux enchères !