Les Petites Affiches de Vaucluse depuis 1839

Ecrit par Mireille Hurlin le 22 janvier 2025

CPME 84, la visite exclusive du chantier Memento à Avignon est complète

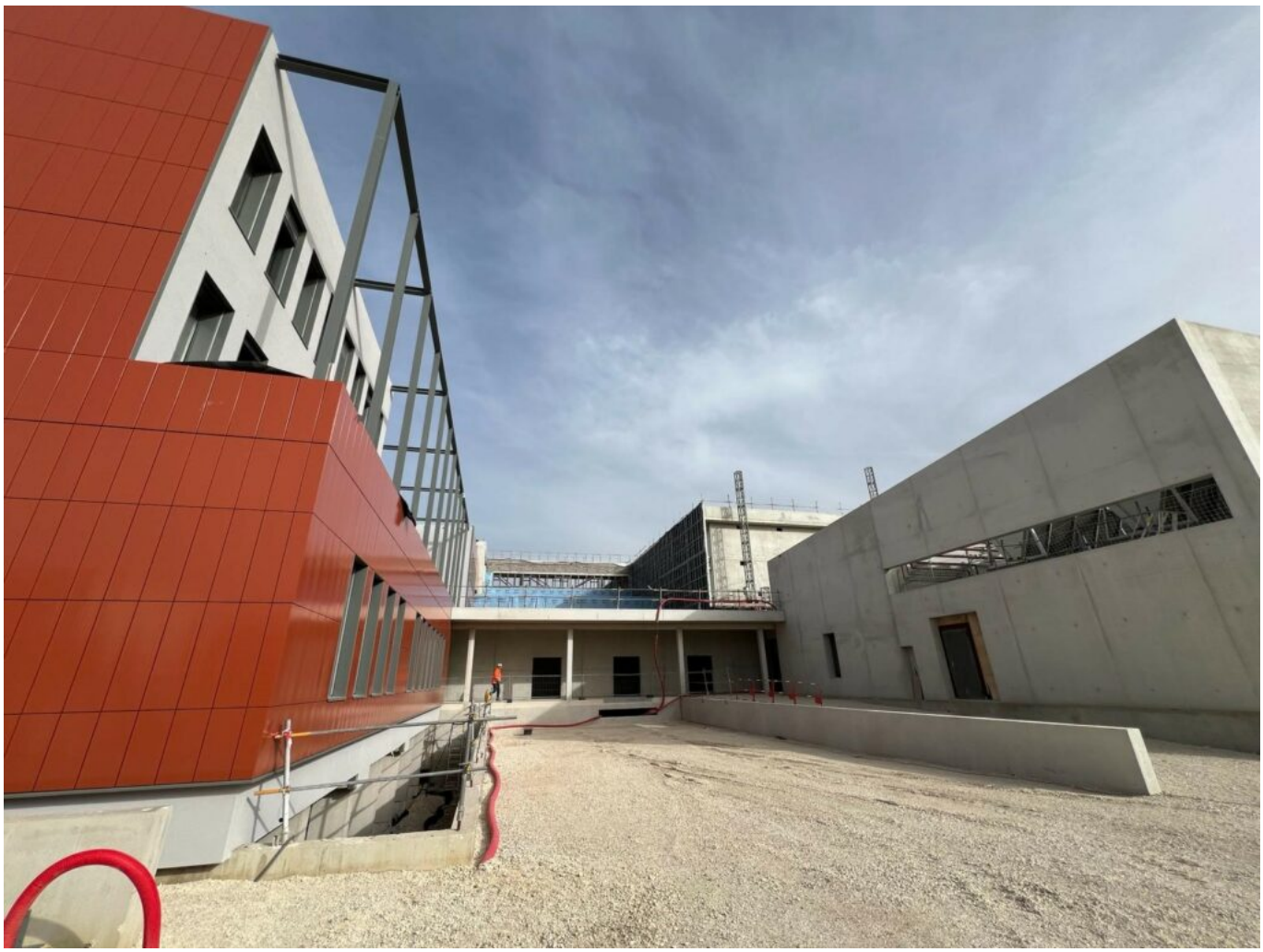

L'association Fiers d'être Artisans, dont la CPME 84 et Fédération du BTP 84 sont membres fondateurs, s'associe au Département de Vaucluse pour une visite exclusive de 'Memento' : le chantier des archives départementales.

Memento, futur Pôle des patrimoines de Vaucluse, est un bâtiment de 9 000 m² actuellement en chantier sous maîtrise d'ouvrage du Département. Memento sera à la fois un lieu de conservation et d'étude mais aussi de transmission, grâce à sa salle de lecture, ses espaces d'exposition et son auditorium. Cette opération, d'un coût de 30,8 M€ HT, est financée par le Département avec des participations de l'Etat, de

Pour toujours en savoir plus, lisez **www.echodumardi.com**, le seul média économique 100% Vaucluse habilité à publier les annonces légales, les appels d'offres et les ventes aux enchères !

Les Petites Affiches de Vaucluse depuis 1839

Ecrit par Mireille Hurlin le 22 janvier 2025

la Région Sud Paca et du Grand Avignon.

Les infos pratiques
Visite du chantier Memento. Mardi 28 janvier. De 9h30 à 11h30. Rue Marcel Demonque, Agroparc à Avignon. La visite, désormais complète était limitée aux 50 premiers inscrits. Renseignements et Inscriptions pour les futures opérations, ici.

Copyright Département de Vaucluse, service communication

Les Petites Affiches de Vaucluse depuis 1839
Pour toujours en savoir plus, lisez **www.echodumardi.com**, le seul média économique 100% Vaucluse habilité à publier les annonces légales, les appels d'offres et les ventes aux enchères !