Les Petites Affiches de Vaucluse depuis 1839

Ecrit par Echo du Mardi le 24 mai 2024

# Combien gagnent les médecins par rapport au salaire moyen ?

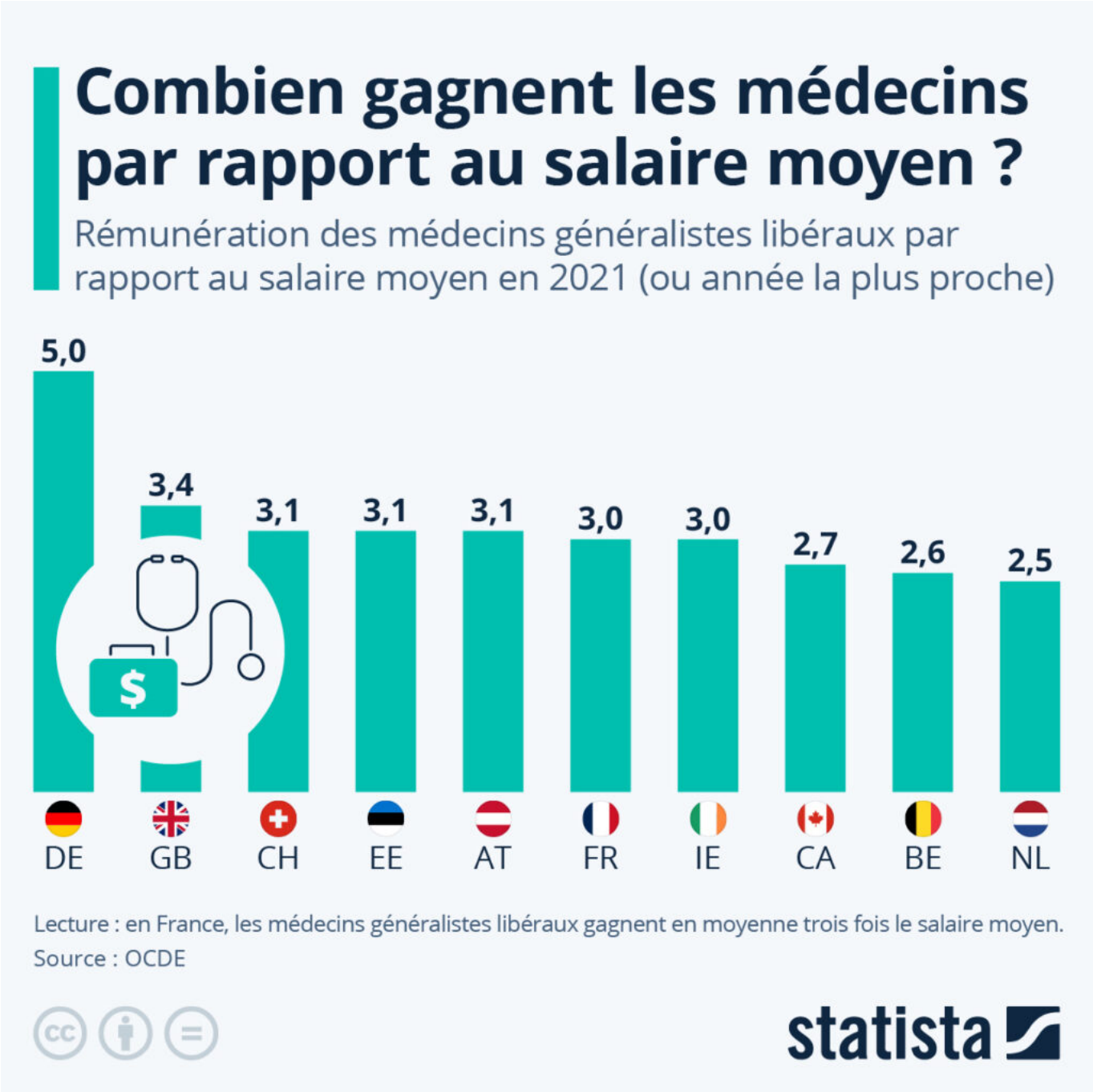

Les Petites Affiches de Vaucluse depuis 1839

Ecrit par Echo du Mardi le 24 mai 2024

Un accord sur l'augmentation du tarif des consultations chez les médecins généralistes pourrait entrer en vigueur cette année. En effet, après plusieurs mois de négociations, l'Assurance Maladie et les syndicats de médecins libéraux sont arrivés à un compromis la semaine dernière qui, s'il est validé par un groupe suffisamment représentatif de syndicats, pourrait voir le prix d'une consultation passer de 26,5 à 30 euros en décembre. Le texte prévoit différentes revalorisations pour les médecins généralistes et spécialistes qui devraient représenter, à terme, 1,6 milliard de dépenses supplémentaires sur cinq ans pour l'Assurance Maladie, et comprend également des « objectifs partagés » sur l'accès aux soins, comme une augmentation de la patientèle moyenne des médecins traitants, ainsi qu'un engagement de la part des médecins à améliorer la pertinence de leurs prescriptions, particulièrement les prescriptions d'antibiotiques.

Comme le montre notre infographie, basée sur les plus récentes données de l'OCDE, en France, un médecin généraliste libéral gagne en moyenne trois fois le salaire moyen dans le pays. C'est également le cas des généralistes libéraux en Irlande (ce qui ne signifie toutefois pas que la rémunération des médecins est la même en France et en Irlande, puisque le salaire moyen était légèrement plus élevé en France en 2022). En haut du tableau, on retrouve l'Allemagne, où les médecins généralistes libéraux gagnent en moyenne cinq fois le salaire moyen. À l'inverse, les médecins généralistes australiens ne gagnent en moyenne que 1,7 fois le salaire moyen du pays.

**Densité de médecin : une comparaison internationale**

Si Unicef soulignait dans son communiqué sur la Journée mondiale de la santé 2024 que « des progrès considérables ont été réalisés dans le domaine de la santé – et plus particulièrement la santé infantile et maternelle – au cours des dernières décennies », l'association pointait tout de même du doigt les fortes disparités en matière d'accès aux soins dans le monde, responsables de millions de décès chaque année. La pénurie de professionnels de la santé est en effet un problème qui touche actuellement de nombreux pays dans le monde, émergents comme développés.

D'après les plus récentes données de l'OCDE, la France comptait 3,4 médecins en exercice pour mille habitants ; c'est moins que dans plusieurs pays européens comme l'Autriche (5,5), la Norvège (5,2), l'Espagne ou encore l'Allemagne (4,5). Comme le montre notre infographie, la densité de médecins était cependant similaire en Belgique (3,3) et au Royaume-Uni (3,2), et elle descendait même en dessous de 3 pour mille habitants aux États-Unis et au Japon, deux économies avancées qui font face à des pénuries de médecins.

Les Petites Affiches de Vaucluse depuis 1839
Pour toujours en savoir plus, lisez **www.echodumardi.com**, le seul média économique 100% Vaucluse habilité à publier les annonces légales, les appels d'offres et les ventes aux enchères !

Ecrit par Echo du Mardi le 24 mai 2024

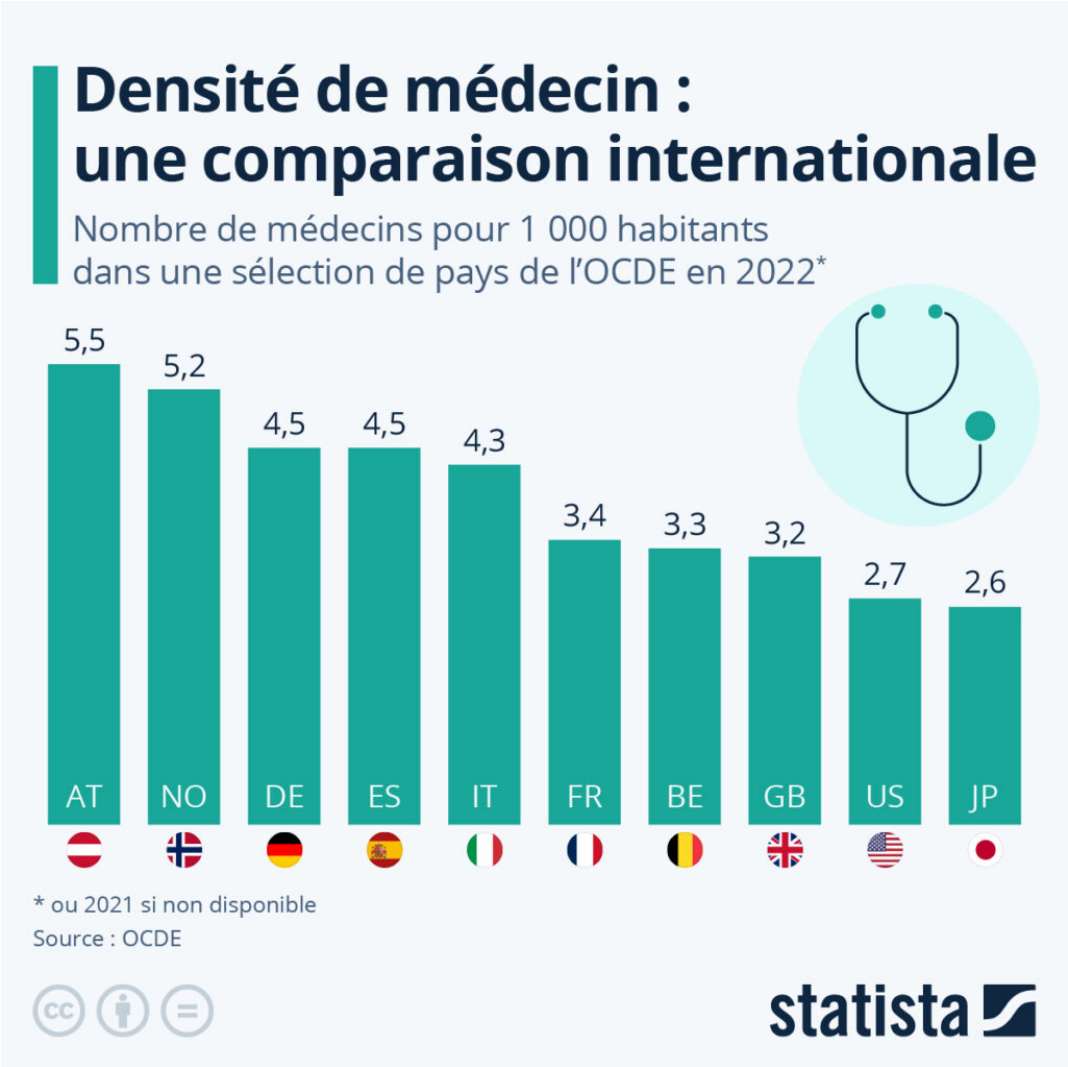


De Valentine Fourreau et Tristan Gaudiaut pour Statista